

2023



CATÁLOGO GERAL DE PRODUTOS



LÍDER EM SEU SEGMENTO NA REGIÃO SUL

VISÃO Estar presente em todo o estado do Rio Grande do Sul até dezembro de 2025.

MISSÃO Somos um atacado comprometido com a presença constante e com o desenvolvimento de nossos clientes.

VALORES

- Estar comprometido
- Cumprir com o que promete
- Respeito às pessoas
- Flexibilidade
- Autodesenvolvimento
- Crescimento

Quem atendemos?

Atendemos empresas ligadas à construção civil, materiais de construção, ferragens, mercados e minimercados, agropecuárias, lojas especializadas e bazar.

Estamos presente nas seguintes cidades:

- ACEGUA
- AGUDO
- ALEGRETE
- AMARAL FERRADOR
- ARAMBARÉ
- ARROIO DO PADRE
- ARROIO GRANDE
- BAGÉ
- BARRA DO QUARAÍ
- BARRA DO RIBEIRO
- CAÇAPAVA DO SUL
- CACEQUI
- CACHOEIRA DO SUL
- CAMAQUÃ
- CANDELARIA
- CANDIOTA
- CANGUÇU
- CAPÃO DO LEÃO
- CERRITO
- CERRO BRANCO
- CERRO GRANDE DO SUL
- CHUI
- CHUVISCA
- CRISTAL
- DILERMANDO AGUIAR
- DOM FELICIANO
- DOM PEDRITO
- DONA FRANCISCA
- ELDORADO DO SUL
- ENCRUZILHADA DO SUL
- FAXINAL DO SOTURNO
- FORMIGUEIRO
- GUAÍBA
- HERVAL
- HULHA NEGRA
- ITAARA
- ITAQUI
- IVORÁ
- JAGUARÃO
- JAGUARI
- JULIO DE CASTILHOS
- LAGOA BONITA DO SUL
- MANOEL VIANNA
- MATA
- MORRO REDONDO
- NOVA ESPERANÇA DO SUL
- NOVA PALMA
- NOVO CABRAIS
- PANTANO GRANDE
- PARAISO DO SUL
- PASSA SETE
- PASSO DO SOBRADO
- PEDRAS ALTAS
- PEDRO OSÓRIO
- PELOTAS
- PINHEIRO MACHADO
- PIRATINI
- QUARAÍ
- RESTINGA SECA
- RIO GRANDE
- RIO PARDO
- ROSÁRIO DO SUL
- SANTA CRUZ DO SUL
- SANTA MARGARIDA DO SUL
- SANTA MARIA
- SANTA VITÓRIA DO PALMAR
- SANTANA DA BOA VISTA
- SANTANA DO LIVRAMENTO
- SANTIAGO
- SÃO BORJA
- SÃO FRANCISCO DE ASSIS
- SÃO GABRIEL
- SÃO JOÃO DO POLESINE
- SÃO JOSÉ DO NORTE
- SÃO LOURENÇO DO SUL
- SÃO MARTINHO DA SERRA
- SÃO PEDRO DO SUL
- SÃO SEPÉ
- SÃO VICENTE DO SUL
- SENTINELA DO SUL
- SERTÃO SANTANA
- SILVEIRA MARTINS
- SOBRADINHO
- TAPES
- TOROPI
- TUPANCIRETÁ
- TURUÇU
- UNISTALDA
- URUGUAIANA
- VALE DO SOL
- VALE VERDE
- VENÂNCIO AIRES
- VERA CRUZ
- VILA NOVA DO SUL



SUMÁRIO

ELÉTRICO

PÁGINA 07

HIDROSSANITÁRIO

PÁGINA 69

**MATERIAIS
HIDRÁULICOS**

PÁGINA 107

FERRAMENTAS

PÁGINA 115

FERRAGENS

PÁGINA 165

UTILIDADES

PÁGINA 217

PINTURA

PÁGINA 261

QUÍMICOS

PÁGINA 291

**CAMPING &
PRAIA**

PÁGINA 325

**CAÇA E
PESCA**

PÁGINA 341

MARCAS PARCEIRAS





HAMMER



MARCA DE QUALIDADE

Hydra

ILUMI
MATERIAIS ELÉTRICOS



JIMO



kapazi

LORENZETTI
Mais do que você imagina



Luconi
PLÁSTICOS LTDA.



MULTIFLEX



MULTIVISÃO



PARABONI

MARCAS PARCEIRAS



ELÉTRICO

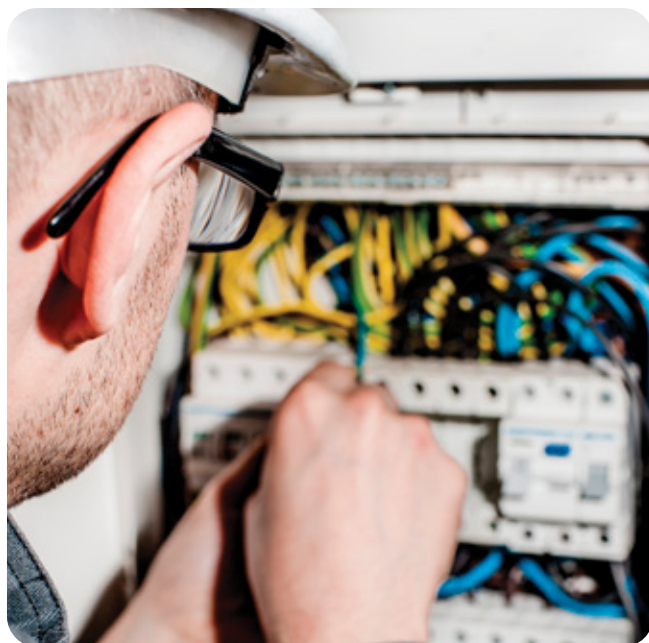
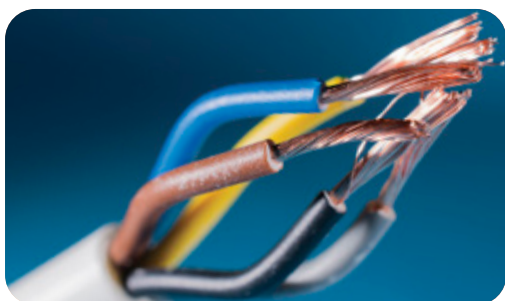

ECONOMIA E PRATICIDADE



Chuveiro Corona
Ducha SS 3T

Código	Descrição	Embalagem
16212	5400w/127v	30 uni.
1068	5200w/220v	30 uni.



Chuveiro Gorducha
4T

Código	Descrição	Embalagem
16993	5450w/127v	10 uni.
16994	5500w/220v	10 uni.



Chuveiro Hydra
Eletrônico ND

Código	Descrição	Embalagem
15253	5500w/127v	05 uni.
5217	7700w/220v	05 uni.



Chuveiro Hydra
Eletrônico Optima

Código	Descrição	Embalagem
8249	7700w/220v	03 uni.



Chuveiro Hydra
Minha Ducha 4T

Código	Descrição	Embalagem
16259	6200w/220v	30 uni.



Chuveiro Hydra
Eletrônico Fit

Código	Descrição	Embalagem
10344	6800w/220v	06 uni.



Chuveiro Hydra
Spot 8T

Código	Descrição	Embalagem
14399	5500w/127v	08 uni.
6608	6800w/220v	08 uni.



Chuveiro Hydra
Optima 8T

Código	Descrição	Embalagem
10408	7700w/220v	03 uni.



127v

Torneira Hydra Lumen
Eletrônica

Código	Descrição	Embalagem
15255	5500w/127v	04 uni.



Torneira Hydra Lumen
Eletrônica

Código	Descrição	Embalagem
7057	5500w/220v	04 uni.



Torneira Hydra Hydralar
4T

Código	Descrição	Embalagem
16217	5500w/127v	04 uni.
11317	5500w/220v	04 uni.



Torneira Hydra Slim Preta
4T

Código	Descrição	Embalagem
15664	5500w/220v	06 uni.



Torneira Hydra Slim
4T

Código	Descrição	Embalagem
16216	5500w/127v	06 uni.
10407	5500w/220v	06 uni.



Torneira Hydralar
4T - Bancada

Código	Descrição	Embalagem
15752	5500w/220v	04 uni.

Resistência Corona Ducha SS 3T



Código	Descrição	Embalagem
16256	5400w/127v	20 uni.
2596	5200w/220v	20 uni.

Resistência Gorducha 4T

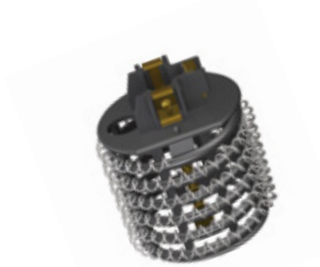

Código	Descrição	Embalagem
16992	5450W- 127v	10 uni.
16991	5500W- 220v	10 uni.

Resistência Hydra ND/Optima



Código	Descrição	Embalagem
15594	5500w/127v	06 uni.
5678	7700w/220v	06 uni.

Compatível com:

- Ducha Eletrônica ND
- Ducha Eletrônica Optima
- Ducha Eletrônica Optima Turbo
- Ducha Eletrônica Optima Filter
- Ducha Optima Music & Music Turbo
- Ducha Optima Star & Star Turbo
- Ducha Star Music & Star Music Turbo

Resistência Hydra ND



Código	Descrição	Embalagem
16173	5500w/127v	06 uni.
16056	7700w/220v	06 uni.

Compatível com:

- Ducha Eletrônica ND

Resistência Hydra 8T



Código	Descrição	Embalagem
10409	6800w/220v	06 uni.
16922	7700w/220v	10 uni.

Compatível com:

- Optima 8T
- Ducha 8T
- Optima 8T Turbo

Resistência Hydra Hit/Revitalizada Eletrônica



Código	Descrição	Embalagem
2826	7500w/220v	06 uni.

Compatível com:

- Ducha Eletrônica Hit

Resistência Hydra Minha Duchas 4T



Código	Descrição	Embalagem
16377	6200w/220v	10 uni.

Compatível com:

- Minha Duchas 4T

Resistência Hydra Spot 8T



Código	Descrição	Embalagem
14509	5500w/127v	05 uni.
6924	6800w/220v	05 uni.

Compatível com:

- Ducha Multitemperatura Spot 8T

Resistência Hydra Fit



Código	Descrição	Embalagem
10410	6800w/220v	06 uni.

Compatível com:

- Ducha Fit Eletrônica

Resistência Hydra Torneira Lumen



Código	Descrição	Embalagem
16214	5500w/127v	04 uni.
8251	5500w/220v	04 uni.

Resistência Hydra Torneira Slim 4T



Código	Descrição	Embalagem
16215	5500w/127v	06 uni.
10523	5500w/220v	06 uni.

Resistência Hydra Torneira Hydralar 4T



Código	Descrição	Embalagem
16213	5500w/127v	10 uni.
12196	5500w/220v	10 uni.

DUCHAS E TORNEIRAS ENERBRAS

Conforto e praticidade para a sua família

Chuveiro Enerducha 3T



Código	Descrição	Embalagem
16957	5500W- 127v	10 uni.
16956	5500W- 220v	10 uni.

Chuveiro Enerducha 4T



Código	Descrição	Embalagem
16959	5500W- 127v	10 uni.
16958	6800W- 220v	10 uni.

Chuveiro Enerbanho 4T



Código	Descrição	Embalagem
17363	5500W- 127v	10 uni.
16960	6800W- 220v	10 uni.

Torneira Elétrica Plus 4T



Código	Descrição	Embalagem
16964	4800W- 127v	10 uni.
16963	5500W- 220v	10 uni.

RESISTÊNCIAS

Resistência Enerducha 3T



Código	Descrição	Embalagem
16949	5500W- 127v	10 uni.
16948	5500W- 220v	10 uni.

Resistência Enerducha 4T



Código	Descrição	Embalagem
16951	5500W- 127v	10 uni.
16950	6800W- 220v	10 uni.

Resistência E-Litt



Código	Descrição	Embalagem
16953	7500W- 220v	10 uni.

Resistência E-Lev



Código	Descrição	Embalagem
16954	7500W- 220v	10 uni.

Resistência Enerbanho 4T



Código	Descrição	Embalagem
17364	5500W- 127v	10 uni.
16952	6800W- 220v	10 uni.

Resistência Torneira Plus



Código	Descrição	Embalagem
16955	4800W- 127v	10 uni.
16965	5500W- 220v	10 uni.



CHUVEIROS



Chuveiro Top Jet

Eletrônico

Código	Descrição	Embalagem
14423	7500w/220v	04 uni.

Multitemperaturas 4T

Código	Descrição	Embalagem
16221	5500w/127v	04 uni.
16089	7500w/220v	04 uni.

Chuveiro Maxi Ducha

3T

Código	Descrição	Embalagem
15252	5500w/127v	21 uni.
1069	5500w/220v	21 uni.

Chuveiro Bella Ducha

4T

Código	Descrição	Embalagem
16220	5500w/127v	04 uni.
15631	6800w/220v	04 uni.

Chuveiro Acqua - Eletrônico - 7800W/220v (Branco)

STAR



Código	Descrição	Embalagem
17340		02 uni.

STORM



Código	Descrição	Embalagem
17338		02 uni.

DUO



Código	Descrição	Embalagem
17339		02 uni.

Chuveiro Advanced

Eletrônico



Código	Descrição	Embalagem
17342	5500W 127v	05 uni.
17341	7500W 220v	05 uni.

Chuveiro Loren Shower

Eletrônico



Código	Descrição	Embalagem
17096	5500W 127v	10 uni.
17095	7500W 220v	10 uni.

Ducha Higiênica

3T



Código	Descrição	Embalagem
18056	4300W/220v	04 uni.

TORNEIRAS ELÉTRICAS

Torneira Easy
4T

Código	Descrição	Embalagem
15632	4800w/127v	05 uni.
10078	5500w/220v	05 uni.

Torneira Elétrica Versátil
4T

Código	Descrição	Embalagem
16222	4500w/127v	04 uni.
16090	5500w/220v	04 uni.

Torneira Maxi
3T

Código	Descrição	Embalagem
3809	5500w/220v	04 uni.

RESISTÊNCIAS



Compatível com:
 -Advanced Turbo Eletrônica
 -Advanced Eletrônica
 -Top Jet Turbo Eletrônica
 -Top Jet Eletrônica

**Resistência Lorenzetti
(3056-E/3056-F)**

Código	Descrição	Embalagem
17344	5500w/127v	25 uni.
14915	7500w/220v	16 uni.



Compatível com:
 -Maxi Banho Ultra
 -Maxi Ducha Ultra
 -Maxi Ducha
 -Loren Bello
 -Bello Banho Ultra
 -Maxi Torneira Ultra
 -Relax Ultra

**Resistência Loren Ultra
(065-A)**

Código	Descrição	Embalagem
15257	5500w/127v	25 uni.
14489	5500w/220v	24 uni.



Compatível com:
 Bella Ducha 4T

**Resistência Lorenzetti
Bella Ducha Ultra**

Código	Descrição	Embalagem
16330	5500w/127v	12 uni.
16329	6800w/220v	12 uni.

Resistência Acqua Eletrônico
3065-B

Código	Descrição	Embalagem
17343	7800W 220v	25 uni.

Resistência Loren Shower
3065I / 3065M

Código	Descrição	Embalagem
17098	5500W 127v	10 uni.
17097	7500W 220v	10 uni.

Resistência Ducha Higiênica
Ref.: 400 E

Código	Descrição	Embalagem
18057	4300W/220v	08 uni.



Compatível com:
 -Torneira Eletrônica Lorenzetti Easy

**Resistência Lorenzetti
(3056-P1/3056-P2)**

Código	Descrição	Embalagem
16223	4800w/127v	25 uni.
10503	5500w/220v	25 uni.



Compatível com:
 -Maxi Ducha,
 -Maxi Banho, Big Banho,
 -Torneira Versátil,
 -Bello Banho
 -Bella Ducha Relax
 -Jet Set3
 -Relax Luxo,
 -Maxi Torneira,
 -Torneira Clean
 -Bella D.Relax
 -Luxo
 -Jet Set.

**Resistência Lorenzetti
(055-A)**

Código	Descrição	Embalagem
15256	5500w/127v	25 uni.
8172	5500w/220v	25 uni.



Compatível com:
 -Ducha Bella Ducha 4T
 -Ducha Fashion

**Resistência Lorenzetti
(3056-A)**

Código	Descrição	Embalagem
1256	6800w/220v	16 uni.



A marca do Brasil



Chuveiro Fame Super Ducha

4T

Código	Descrição	Embalagem
10352	6800w/220v	16 uni.



Torneira Fame Bica Alta

3T

Código	Descrição	Embalagem
10468	5400w/220v	02 uni.



Aquecedor de Água Fame

1T

Código	Descrição	Embalagem
12464	5400w/220v	02 uni.



Resistência Fame (4T)

Código	Descrição	Embalagem
10353	6800w/220v	12 uni.

Compatível com:

- Nova Ducha
- KiBanho 4T
- Ducha KiBanho Jato Forte
- Super Ducha Quattro
- Banho Nosso Quattro
- Ducha Original Quattro
- Ducha Original Jato Forte Quattro (4 temperaturas)



Resistência Fame (DV/PR)

Código	Descrição	Embalagem
10471	5400w/220v	10 uni.

Compatível com:

- Ducha SD
- Ducha JDI
- Ducha JDII
- Banho JF
- Kibanho
- Banho Nosso
- Torn. Bica Reta e Móvel



Resistência Fame (NSD3)

Código	Descrição	Embalagem
13539	5400w/220v	12 uni.

Compatível com:

- KiBanho 3T
- Super Ducha 3T



Resistência Fame para Aquecedor

Código	Descrição	Embalagem
12465	5400w/220v	10 uni.

Compatível com:

- Aquecedor de Água Fame

SINTEX:
PRODUZINDO
A SENSACÃO DE
BEM-ESTAR DESDE 1942



Chuveiro Nova Ducha

3T

Código	Descrição	Embalagem
8645	5500w/127v	24 uni.
1070	5500w/220v	24 uni.



Chuveiro Top Banho

4T

Código	Descrição	Embalagem
12742	6500w/220v	04 uni.



Torneira Bica Baixa

3T

Código	Descrição	Embalagem
12452	4400W/220v	04 uni.



Ducha Salão/Barbearia

3T

Código	Descrição	Embalagem
17765	4400W/220v	01 uni.



Resistência Sintex

3T

Código	Descrição	Embalagem
8646	5500w/127v	12 uni.
1990	5500w/220v	12 uni.

Compatível com:
-Nova Ducha 3T



Resistência Sintex

(4T/RDT265)

Código	Descrição	Embalagem
12974	6500w/220v	12 uni.

Compatível com:
-Chuveiro Top Banho 4T



Resistência Sintex

Torneira (3T/R244)

Código	Descrição	Embalagem
12973	4400w/220v	12 uni.

Compatível com:
-Torneira Elétrica Bica Baixa 3T Sintex
-Ducha Salão/Barbearia

Chuveiro Zagonel Linea 3T



Código	Descrição	Embalagem
16125	5500w/220v	12 uni.
16126	5000w/127v	12 uni.

Chuveiro Zagonel Ideale Plus 4T



Código	Descrição	Embalagem
16127	6800w/220v	12 uni.



Chuveiro Sublime Eletrônico

Código	Descrição	Embalagem
17021	7500W - 220v	06 uni.

- Ótima vazão d'água para o seu banho
- Temperatura progressiva: Ajuste gradual
- Fácil instalação: Sistema de engate rápido
- Acionamento com baixa pressão d'água (1,5 m.c.a.)

Torneira Elétrica Prima

Eletrônica 5500W - 220v

Código	Descrição	Embalagem
17020	Branca	06 uni.
17373	Preta	06 uni.



LED indicador de temperatura



2 em 1: Você escolhe, instalação em bancada ou parede



- Tecnologia Touch: Água na temperatura ideal com um toque
- Arejador articulável anti-respingo
- Bica giratória 360°
- Registro de 1/4 de volta, com pastilha cerâmica
- Fácil troca de resistência
- Acionamento com baixa pressão d'água (1,5 m.c.a.)

Resistências

Linea 3T



Código	Descrição	Embalagem
16129	5500w/220v	12 uni.
16131	5000w/127v	12 uni.

Ideale Plus 4T



Código	Descrição	Embalagem
16132	6800w/220v	12 uni.

Torneira Prima



Código	Descrição	Embalagem
17372	5500W 220v	24 uni.

Conector de Fio

1,5mm - 10mm



Código	Descrição	Embalagem
18110		10 uni.

3T0255



Código	Descrição	Embalagem
11079	5500w/220v	12 uni.

Resistência Pratimix Tipo: Maxxi Ducha 3T

Lorenzetti: * Mx. Banho * Mx. Ducha
* Big Banho * Bello Banho * Jet Set 3
* Bella Ducha * Relax Luxo * Relax
3Temp
* Tom. Clean * Tom. T-43 * Mx.
Torneira

Astra: * Art Banho * Astra Ducha
* Divina Ducha * Torneira Elétrica *
Única

Cardal: * Suprema * Compacta *
Suprema Plus

4T0268



Código	Descrição	Embalagem
13009	6800w/220v	12 uni.

Resistência Pratimix Tipo: Lorenducha 4T

Lorenzetti:
* Lorenducha (Tradicional)
* Jet Set (4 Temperaturas)
* J. Control (Multi. Temp.)

LBS0275 / 402118



Código	Descrição	Embalagem
11093	7500w/220v	12 uni.

Resistência Pratimix Tipo: Ducha Fashion 4T

Lorenzetti/Astra:
* Ducha Fashion

LT0255



Código	Descrição	Embalagem
11095	5500w/220v	12 uni.

Resistência Pratimix Tipo: Torneira Loren Easy

Lorenzetti:
* Torneira Elétrica Loren Easy

LDF0268/LD0275



Código	Descrição	Embalagem
15448	6800w/220v	12 uni.
13014	7500w/220v	12 uni.

Resistência Pratimix Tipo: Duo Shower

Lorenzetti:
LDF0268 (15448)
* DUO Shower FLEX
* DUO Shower Turbo FLEX

LD0275 (13014)
* Duo Shower (Multitemperaturas)
* Duo Shower (Eletrônica Plus)
* Duo Shower Turbo
(Multitemperaturas)
* Duo Shower Turbo (Eletrônica Plus)
* Duo Shower (Eletrônica)
* Duo Shower Turbo (Eletrônica)

LA0264



Código	Descrição	Embalagem
13013	6400w/220v	12 uni.

Resistência Pratimix Tipo: Aquecedor Versátil 3T

Lorenzetti:
* Aquecedor Versátil

ADV0275



Código	Descrição	Embalagem
13010	7500w/220v	12 uni.

Resistência Pratimix Tipo: Advanced

Lorenzetti:
* Ducha Advanced
* Ducha Advanced Turbo
* Ducha Top Jet

ADVE0275



Código	Descrição	Embalagem
11081	7500w/220v	12 uni.

Resistência Pratimix Tipo: Advanced Eletrônica

Lorenzetti:
* Ducha Advanced Eletrônica
* Ducha Advanced Turbo Eletrônica
* Ducha Top Jet Eletrônica

ZM0275

**Resistência Prativim Tipo:
Zagonel Master s/ Suporte**



Zagonel:
* Zagonel Eletrônica Master

Código	Descrição	Embalagem
13018	7500w/220v	12 uni.

ZL0255

**Resistência Prativim Tipo:
Zagonel Linea 3T**



Zagonel:
* Zagonel Linea 3T

Código	Descrição	Embalagem
13017	5500w/220v	12 uni.

FA0255

**Resistência Prativim Tipo:
Fame 3T**



Fame:
* Ki Banho * Ducha JD * Ducha JDI
* B. Nosso * Torneira Elétrica

Código	Descrição	Embalagem
11090	5400w/220v	12 uni.

FQK0268

**Resistência Prativim Tipo:
Fame Quattro/Nova Kibanho 4T**



Fame:
* Nova Ducha Kibanho 4T
* Super Ducha Quattro
* Banho Nosso Quattro
* Ducha Original Quattro
* Ducha Original Jato Forte
* Quatro 4T

Código	Descrição	Embalagem
13997	6800w/220v	12 uni.

SI0255

**Resistência Prativim Tipo:
Nova Ducha**



Sintex:
* Nova Ducha * Torneira Elétrica
* Top Banho Circle
* Ducha Nova Premium 3T

Código	Descrição	Embalagem
11097	5500w/220v	12 uni.

ENP0254

**Resistência Prativim Tipo:
Enerducha Plus**



Enerbras:
* Enerducha Plus

Código	Descrição	Embalagem
15762	5400w/220v	12 uni.

SDE0265

**Resistência Prativim Tipo:
Sintex Ducha Eletrônica 4T**



Sintex:
* Ducha Eletrônica

Código	Descrição	Embalagem
14001	6500w/220v	12 uni.

CO0255

**Resistência Prativim Tipo:
Corona SS**



Hydra Corona:
* Ducha SS
* Ducha SS Ballerina

Código	Descrição	Embalagem
11088	5400w/220v	12 uni.

LBS0268

Resistência Pratimix Tipo Bella Ducha 4T



Lorenzetti:
 * Lorenzetti Bella Ducha 4T
 * Lorenzetti Ducha Fashion

Código	Descrição	Embalagem
15149	6800w/220v	12 uni.

TSE0277 (12335) c/ suporte TS0277 (11103) s/ suporte



Resistência Pratimix Tipo: ND Eletrônica

Hydra Thermosystem:
 * ND Eletrônica
 * Filter Eletrônica
 * ND Eletrônica Turbo
 * Eletrônica Optima
 * Eletrônica Optima c/ filtro

Código	Descrição	Embalagem
12335	7700w/220v	12 uni.

THS0275

Resistência Pratimix Tipo: Hit Eletrônica



Hydra Thermosystem:
 * Ducha Eletrônica Hit

Código	Descrição	Embalagem
11099	7500w/220v	12 uni.

HYF0255

Resistência Pratimix Tipo: Hydra Fit Eletrônica



Hydra Thermosystem:
 * Ducha Eletrônica Fit

Código	Descrição	Embalagem
13999	6800w/220v	12 uni.

TS80275

Resistência Pratimix Tipo: Hydra 8T



Hydra Thermosystem:
 * Ducha Multitemperatura 8T
 * Multitemperatura Optima 8T
 * Multitemperatura Optima 8T Turbo

Código	Descrição	Embalagem
11101	7500w/220v	12 uni.

LJ0278

Resistência Pratimix Tipo: Jet Turbo



Lorenzetti:
 * Jet Turbo (Multitemperaturas, 4x4 temperaturas, ducha eletrônica)
 * Jet Master (Multitemperaturas, 4x4 temperaturas, ducha eletrônica)
 * Jet Control (Eletrônica)

Código	Descrição	Embalagem
13016	7800w/220v	12 uni.

LDH0243

Resistência Pratimix Tipo: Ducha Higiênica 3T



Lorenzetti:
 * Ducha Higiênica

Código	Descrição	Embalagem
13015	4300w/220v	12 uni.

CO4T0254

Resistência Pratimix Tipo: Corona Ballerina 4T



Hydra Corona:
 * Corona 4T

Código	Descrição	Embalagem
13012	5400w/220v	12 uni.

CMB0275



Resistência Pratimix Tipo:
Mega Banho 4T

Hydra Corona:
* Mega Banho 4T

Código	Descrição	Embalagem
13011	7500w/220v	12 uni.

FEE0268



Resistência Pratimix Tipo:
Fame Ducha Elegance/
Evidence Eletrônica

Fame:
* Ducha Elegance e
Evidence Eletrônica

Código	Descrição	Embalagem
13995	6800w/220v	12 uni.

FDE0268



Resistência Pratimix Tipo:
Fame Super Ducha
Eletrônica

Fame:
* Super Ducha Eletrônica

Código	Descrição	Embalagem
13994	6800w/220v	12 uni.

FSD0254



Resistência Pratimix Tipo:
Fame Super Ducha 3T

Fame:
* Clima Frio para Nova Ducha
Kibanho 3T- Super Ducha 3T

Código	Descrição	Embalagem
13998	5400w/220v	12 uni.

FEV0268



Resistência Pratimix Tipo:
Fame Ducha
Elegance/Evidence 4T

Fame:
* Super Ducha Eletrônica

Código	Descrição	Embalagem
13996	6800w/220v	12 uni.

SCI0265



Resistência Pratimix Tipo:
Sintex Ducha Top Circle 4T

Sintex:
* Ducha Top Banho Circle 4T

Código	Descrição	Embalagem
13993	6500w/220v	12 uni.

CG0254/CG4T0257



Resistência Pratimix Tipo:
Gorducha

Hydra Corona:
* 11083- Gorducha 3T (CG0254)
* 11085- Gorducha 4T (CG4T0257)

Código	Descrição	Embalagem
11083	5400w/220v	12 uni.
11085	5700w/220v	12 uni.

ZS0275



Resistência Pratimix Tipo:
Zagonel Sublime

Zagonel:
* Ducha Eletrônica Sublime Black
* Ducha Eletrônica Move
* Ducha Sublime

Código	Descrição	Embalagem
16258	7500w/220v	12 uni.



Fio Flexível PVC

1,50mm - Rolo 100m

Código	Descrição	Embalagem
15258	Amarelo	01 uni.
15259	Azul	01 uni.
15260	Preto	01 uni.
15261	Verde	01 uni.
15262	Vermelho	01 uni.

2,50mm - Rolo 100m

Código	Descrição	Embalagem
17483	Amarelo	01 uni.
15263	Azul	01 uni.
15264	Branco	01 uni.
15265	Preto	01 uni.
15266	Verde	01 uni.
15267	Vermelho	01 uni.



4,00mm - Rolo 100m

Código	Descrição	Embalagem
15268	Azul	01 uni.
15269	Branco	01 uni.
15270	Preto	01 uni.
15271	Verde	01 uni.
15272	Vermelho	01 uni.

6,00mm - Rolo 100m

Código	Descrição	Embalagem
15273	Azul	01 uni.
15274	Preto	01 uni.
15275	Verde	01 uni.
15276	Vermelho	01 uni.

10,00mm - Rolo 100m

Código	Descrição	Embalagem
15277	Azul	01 uni.
15410	Branco	01 uni.
15278	Preto	01 uni.
15279	Verde	01 uni.
15280	Vermelho	01 uni.

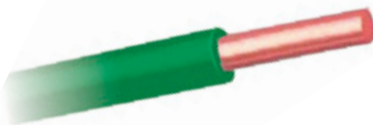

Fio Sólido PVC

1,50mm - Rolo 100m

Código	Descrição	Embalagem
15285	Azul	01 uni.
15286	Preto	01 uni.
15287	Verde	01 uni.
15288	Vermelho	01 uni.

2,50mm - Rolo 100m

Código	Descrição	Embalagem
15289	Azul	01 uni.
15290	Branco	01 uni.
15291	Preto	01 uni.
15292	Verde	01 uni.
15293	Vermelho	01 uni.

4,00mm - Rolo 100m

Código	Descrição	Embalagem
15294	Azul	01 uni.
15295	Preto	01 uni.
15296	Verde	01 uni.
15297	Vermelho	01 uni.

6,00mm - Rolo 100m

Código	Descrição	Embalagem
15298	Azul	01 uni.
15299	Branco	01 uni.
15300	Preto	01 uni.
15301	Verde	01 uni.
15302	Vermelho	01 uni.

10,00mm - Rolo 100m

Código	Descrição	Embalagem
15303	Azul	01 uni.
15409	Branco	01 uni.
15304	Preto	01 uni.
15305	Verde	01 uni.
15306	Vermelho	01 uni.



Fio Paralelo

Rolo 100m

Código	Descrição	Embalagem
15281	2x1,00mm	01 uni.
15282	2x1,50mm	01 uni.
15283	2x2,50mm	01 uni.
15284	2x4,00mm	01 uni.



Fio Cabo PP

Preto - Bifásico

Código	Descrição	Embalagem
17365	2x1,00mm	Rolo 100m
16792	2x1,50mm	Rolo 100m
16793	2x2,50mm	Rolo 100m
16794	2x4,00mm	Rolo 100m



Fio Flexível

Rolo 100m	1,5mm	2,5mm	4,0mm	6,0mm	10,0mm				
Código	Descrição	Código	Descrição	Código	Descrição	Código	Descrição	Código	Descrição
17921	Amarelo	17927	Amarelo	17930	Azul	17934	Azul	17939	Azul
17918	Azul	17924	Azul	17929	Branco	18120	Branco	17938	Branco
18119	Branco	17923	Branco	17928	Preto	17933	Preto	17937	Preto
17917	Preto	17922	Preto	17932	Verde	17936	Verde	17941	Verde
17920	Verde	17926	Verde	17931	Vermelho	17935	Vermelho	17940	Vermelho
17919	Vermelho	17925	Vermelho						

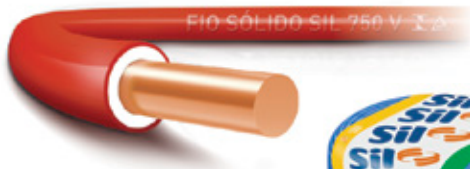

Fio Sólido

Rolo 100m	1,5mm	2,5mm	4,0mm	6,0mm	10,0mm				
Código	Descrição	Código	Descrição	Código	Descrição	Código	Descrição	Código	Descrição
17894	Azul	17899	Azul	17903	Azul	17908	Azul	17913	Azul
17893	Preto	17898	Branco	17902	Preto	17907	Branco	17912	Branco
17896	Verde	17897	Preto	17905	Verde	17906	Preto	17911	Preto
17895	Vermelho	17901	Verde	17904	Vermelho	17910	Verde	17915	Verde
		17900	Vermelho			17909	Vermelho	17914	Vermelho

Fio Paralelo Branco

Rolo 100m



Código	Descrição
17942	2x0,75mm
17943	2x1,00mm
17944	2x1,50mm
17945	2x2,50mm
17946	2x4,00mm

Fio Cabo PP Preto

Rolo 100m



Código	Descrição
17947	2x1,00mm
17948	2x1,50mm
17949	2x2,50mm
17950	2x4,00mm
17951	3x1,50mm
17952	3x2,50mm

Fio Plast Chumbo Cinza

Rolo 100m



Código	Descrição
17953	2x0,75mm
17954	2x1,00mm
17955	2x1,50mm
17956	2x2,50mm

Fio Flexível PVC

1,50mm

Código	Descrição	Embalagem
8225	Azul	Rolo 100m
15695	Branco	Rolo 100m
8226	Verde	Rolo 100m
8227	Preto	Rolo 100m
9378	Vermelho	Rolo 100m
12380	Amarelo	Rolo 100m

2,50mm

Código	Descrição	Embalagem
8228	Azul	Rolo 100m
8229	Verde	Rolo 100m
8230	Preto	Rolo 100m
8256	Vermelho	Rolo 100m
11572	Branco	Rolo 100m

4,00mm

Código	Descrição	Embalagem
8231	Azul	Rolo 100m
8232	Verde	Rolo 100m
8233	Preto	Rolo 100m
10502	Vermelho	Rolo 100m
13604	Branco	Rolo 100m

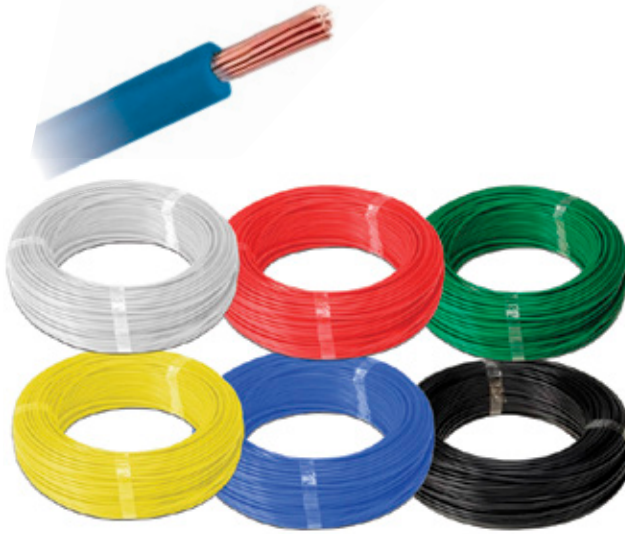

6,00mm

Código	Descrição	Embalagem
8234	Azul	Rolo 100m
16373	Branco	Rolo 100m
8235	Verde	Rolo 100m
8236	Preto	Rolo 100m
10361	Vermelho	Rolo 100m

10,00mm

Código	Descrição	Embalagem
9266	Azul	Rolo 100m
16374	Branco	Rolo 100m
7941	Verde	Rolo 100m
7942	Preto	Rolo 100m
12379	Vermelho	Rolo 100m



Fio Paralelo

Código	Descrição	Embalagem
1834	2x1,00mm	Rolo 100m
1835	2x1,50mm	Rolo 100m
1836	2x2,50mm	Rolo 100m
5270	2x4,00mm	Rolo 100m



Fio Cabo PP (Preto)

Código	Descrição	Embalagem
6892	2x1,50mm	Rolo 100m
6889	2x2,50mm	Rolo 100m
7088	2x4,00mm	Rolo 100m



Fio Cabo Coaxial Malha Trançada

Código	Descrição	Embalagem
10500	47%	Rolo 100m
10103	67%	Rolo 100m
10104	95%	Rolo 100m



Cabo de Rede LAN CFTV Rolo 300m

Código	Descrição	Embalagem
17073	4Px24AWG CCA	01 uni.



FOXLUX Fio Bicolor 1,00mm

Código	Descrição	Embalagem
13780		Rolo 100m



FOXLUX Fio Cristal 1,00mm

Código	Descrição	Embalagem
13779		Rolo 100m



POLICORDA Passa Fio com Alma de Aço

Código	Descrição	Embalagem
18095	10m	30 uni.
18096	15m	20 uni.
18097	20m	10 uni.
18098	30m	10 uni.



TORALF Passa Fio com Alma de Aço

Código	Descrição	Embalagem
12789	10m	06 uni.
12790	15m	06 uni.
12791	20m	06 uni.
12788	30m	03 uni.



FOXLUX Passa Fio com Alma de Aço

Código	Descrição	Embalagem
3443	10m	06 uni.
3036	15m	06 uni.
2660	20m	06 uni.
12174	30m	03 uni.



CONECTORES DE FIO

Emenda Elétrica Rápida e Perfeita
Conexão Automática WAGO

- Economia de tempo.
- Redução de custos.
- Segurança.
- Versatilidade.



Conector Fio para 02 polos



Código	Descrição	Embalagem
15048	04mm	100 uni.

Conector Fio para 03 polos



Código	Descrição	Embalagem
15049	04mm	50 uni.

Conector Fio para 05 polos



Código	Descrição	Embalagem
15050	04mm	25 uni.

Conector Fio para 02 polos



Código	Descrição	Embalagem
15051	06mm	50 uni.

Conector Fio para 03 polos



Código	Descrição	Embalagem
15052	06mm	30 uni.

Conector Fio para 05 polos



Código	Descrição	Embalagem
15054	06mm	15 uni.



Extensão Tripla 2P 2,00x0,75

Branca



Código	Descrição	Embalagem
17585	2m	30 uni.
17587	3m	30 uni.
17589	5m	30 uni.
17591	10m	20 uni.

Preta



Código	Descrição	Embalagem
17584	2m	30 uni.
17586	3m	30 uni.
17588	5m	30 uni.
17590	10m	20 uni.

Extensão Tripla 2P+T 3,00x0,75

Branca



Código	Descrição	Embalagem
17593	2m	30 uni.
17595	3m	30 uni.
17597	5m	20 uni.
17599	10m	20 uni.

Preta



Código	Descrição	Embalagem
17592	2m	30 uni.
17594	3m	30 uni.
17596	5m	20 uni.
17598	10m	20 uni.

Filtro de Linha



Código	Descrição	Embalagem
17573	3 Tomadas	50 uni.
17574	4 Tomadas	50 uni.
17575	5 Tomadas	50 uni.
17576	6 Tomadas	50 uni.

Transformador Tecno 2P+T Bivolt



Código	Descrição	Embalagem
17577	500 VA	05 uni.
17578	1010 VA	05 uni.
17579	1500 VA	05 uni.
17580	2000 VA	05 uni.
17581	3000 VA	04 uni.
17582	5000 VA	04 uni.
17583	7000 VA	03 uni.

Lâmpada

econômica 3U 4U 5U



Dispomos de várias voltagens de Lâmpadas Econômicas. Para maiores informações sobre estes produtos, consulte um de nossos vendedores.

Lâmpada

Econômica Espiral



Dispomos de várias voltagens de Lâmpadas Econômicas Espirais. Para maiores informações sobre estes produtos, consulte um de nossos vendedores.

Lâmpada

LED



Dispomos de várias voltagens de Lâmpadas LED. Para maiores informações sobre estes produtos, consulte um de nossos vendedores.

Lâmpada

LED 12V



Dispomos de várias voltagens de Lâmpadas LED.
Para maiores informações sobre estes produtos, consulte um de nossos vendedores.

Lâmpada

Eco Halógena



Dispomos de várias voltagens de Lâmpadas Eco Halógenas.
Para maiores informações sobre estes produtos, consulte um de nossos vendedores.

Lâmpada

Fogão e Geladeira



Para maiores informações sobre estes produtos, consulte um de nossos vendedores.

Lâmpada

Microondas



Lâmpada

LED COLORIDA



Dispomos de várias voltagens de Lâmpadas LED.
Para maiores informações sobre estes produtos, consulte um de nossos vendedores.



Lâmpada FLUORESCENTE T8

Disponos de várias voltagens de Lâmpadas LED.
Para maiores informações sobre estes produtos, consulte um de nossos vendedores.



Lâmpada TUBULAR LED

Disponos de várias voltagens de Lâmpadas LED.
Para maiores informações sobre estes produtos, consulte um de nossos vendedores.

Luminária de Led

Tubular



Dispomos de várias voltagens de Luminárias LED.
Para maiores informações sobre estes produtos, consulte um de nossos vendedores.

Luminária de Led

Sobrepor



Dispomos de várias voltagens de Luminárias LED.
Para maiores informações sobre estes produtos, consulte um de nossos vendedores.



Luminária

De Emergência



Para maiores informações sobre estes produtos, consulte um de nossos vendedores.

*bateria de lítio

Painéis de Led

Sobrepor Quadrado



Dispomos de várias voltagens de Painéis LED.
Para maiores informações sobre estes produtos, consulte um de nossos vendedores.

Painéis de Led

Sobrepor Redondo



Dispomos de várias voltagens de Painéis LED.
Para maiores informações sobre estes produtos, consulte um de nossos vendedores.

Painéis de Led

Embutir Quadrado



Dispomos de várias voltagens de Painéis LED.
Para maiores informações sobre estes produtos, consulte um de nossos vendedores.



*Lente Acrílica

Luminária Tartaruga

Lente Ondulada/sem Grade

Código	Descrição	Embalagem
13245	Branca	06 uni.
13247	Preta	06 uni.



*Lente Acrílica

Luminária Tartaruga

Lente Lisa/com Grade

Código	Descrição	Embalagem
13244	Branca	06 uni.
13246	Preta	06 uni.



Luminária Arandela 10"

Reclinável/Prato Alumínio

Código	Descrição	Embalagem
10205		06 uni.



Luminária Arandela 10"

Reclinável/Prato Plástico

Código	Descrição	Embalagem
11960		06 uni.



WESTERN®

Luminária de Toque

03 led's

Código	Descrição	Embalagem
11846	Cores Sortidas	04 uni.

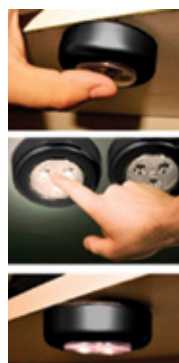

acionamento
acende com um toque

Simple prática e eficiente. As luminárias de toque podem ser usadas de infinitas formas: decorativas, iluminação e até mesmo como uma luz auxiliar em caso de emergência. Use no guarda roupa, hack, carro, armário, balcão, comoda, cabeceira da cama ou em qualquer lugar que precise de iluminação!

pode ser fixada onde você quiser



Refletor de Led
6500k

Dispomos de várias voltagens de Refletores LED. Para maiores informações sobre estes produtos, consulte um de nossos vendedores.



Refletor de Led
Professional 6500k

Dispomos de várias voltagens de Refletores LED. Para maiores informações sobre estes produtos, consulte um de nossos vendedores.



Refletor de Led
Verde (6000k)

Dispomos de várias voltagens de Refletores LED. Para maiores informações sobre estes produtos, consulte um de nossos vendedores.

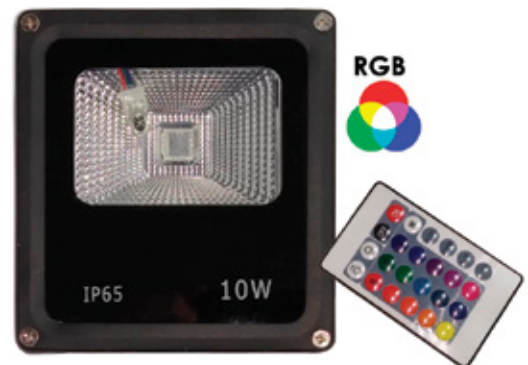

Refletor de Led
RGB (Multicolor) 6000k

Dispomos de várias voltagens de Refletores LED. Para maiores informações sobre estes produtos, consulte um de nossos vendedores.



Refletor de Led
6500k

Dispomos de várias voltagens de Refletores LED. Para maiores informações sobre estes produtos, consulte um de nossos vendedores.

Arandela G9 Interna/Externa

Branca (sem Lâmpada) - 9,5x9,5x16,5cm

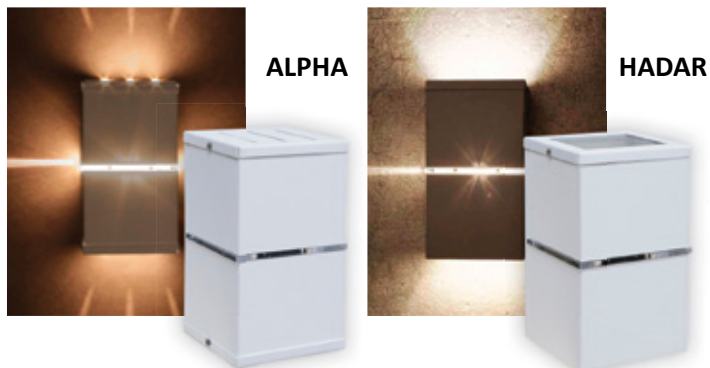

Código	Descrição	Embalagem
16356		12 uni.

Código	Descrição	Embalagem
16357		12 uni.

Lâmpada LED G9

3W - 2200K - Espiga

3W - 3000K - Bipino



Código	Descrição	Embalagem
18008	400 Lum.	10 uni.

Código	Descrição	Embalagem
16358	200 Lum.	10 uni.

Painel LED Sobrepor

6500k



REDONDO

Código	Descrição	Embalagem
16366	12W	10 uni.
16367	18W	10 uni.
16368	24W	10 uni.

QUADRADO

Código	Descrição	Embalagem
16369	12W	10 uni.
16370	18W	10 uni.
16371	24W	10 uni.

Spot LED Alltop

Quadrado



MR16 - 5W - 6500K

Código	Descrição	Embalagem
16412	90x90x45mm	10 uni.

PAR20 - 7W - 3000K

Código	Descrição	Embalagem
16413	120x120x55mm	10 uni.

Lâmpada Led Filamento

Vintage - 4W - 2700K- 470 Lúmens



Código	Descrição	Embalagem
16359	A60	10 uni.

Código	Descrição	Embalagem
16360	ST64	10 uni.

Lâmpada LED PAR

525
LÚMENS

660
LÚMENS



PAR 20 - 7W

Código	Descrição	Embalagem
16347	6500K	12 uni.

PAR 30 - 9W

Código	Descrição	Embalagem
16348	3000K	12 uni.
16349	6500K	12 uni.

FITA LED 12v



2,5W

2m

Código	Descrição	Embalagem
17681	3000K 2m	04 uni.
17680	6500K 2m	04 uni.

5m

Código	Descrição	Embalagem
17679	3000K 5m	04 uni.
17678	6500K 5m	04 uni.

7,2W

5m

Código	Descrição	Embalagem
17683	2700K	04 uni.
17682	6500K	04 uni.

Spot Led para Móveis Álamo (Sobrepopor/Embutir)



Código	Descrição	Embalagem
16362	3000K	10 uni.
16363	6500K	10 uni.

Plafoniéri Plástico com Soquete Porcelana

Nacional



Código	Descrição	Embalagem
12471	Branco	20 uni.

Plafon Solari Quadrado - Soquete E-27



Código	Descrição	Embalagem
16355		06 uni.

Calha Lumifácil com Aleta Branca



Código	Descrição	Embalagem
16350	2x16/18/20W	12 uni.
16354	2x32/36/40W	12 uni.

Refletor de Led Solar

6500K

Código	Descrição	Embalagem
16361	25W	05 uni.
16420	40W	05 uni.



BATERIA DE LÍTIU



TEMPO DE ACENDIMENTO PROGRAMÁVEL



AUTONOMIA DE ATÉ 12H



COM CONTROLE REMOTO



Luminária Solar para Jardim

1 LED - 36x5,5cm



Código	Descrição	Embalagem
16346	Prata	12 uni.
16345	Preto	12 uni.

stylus

Com acabamento polido que facilita a limpeza, a linha Stylus da Ilumi é sinônimo de praticidade e design.

Interruptor Stylus Branco Minuteria (1 Tecla)



Código	Descrição	Embalagem
12151		10 uni.

Interruptor Stylus Branco 1 Tecla



Código	Descrição	Embalagem
12133	Simples	25 uni.
12136	Paralelo	25 uni.

Interruptor Stylus Branco 2 Teclas



Código	Descrição	Embalagem
12137	Simples	25 uni.
12138	Paralelo	10 uni.

Interruptor Stylus Branco 3 Teclas



Código	Descrição	Embalagem
12139	Simples	10 uni.

Tomada Stylus Branca Simples (2P + T)



Código	Descrição	Embalagem
12140	10A	25 uni.
12141	20A	25 uni.

Tomada Stylus Branca Monobloco/Dupla (2P + T)



Código	Descrição	Embalagem
12142	10A	20 uni.
12143	20A	20 uni.

Tomada Stylus Branca Monobloco/Tripla (2P + T)



Código	Descrição	Embalagem
12135	10A	10 uni.
12144	20A	10uni.

Tomada Stylus Branca p/ Telefone



Código	Descrição	Embalagem
12153	RJ11 + modular	25 uni.

Interruptor Stylus Branco 1 Tecla + Tomada



Código	Descrição	Embalagem
12145	Simples 10A	20 uni.
15874	Simples 20A	20 uni.
12146	Paralelo 10A	10 uni.

Interruptor Stylus Branco 2 Teclas + Tomada 10A



Código	Descrição	Embalagem
12147	Simples	20 uni.

Campainha Stylus Branca
Pulsador (1 Tecla)



Código	Descrição	Embalagem
12149		10 uni.

Campainha Stylus Branca
Cigarra (Embutir)



Código	Descrição	Embalagem
12150		10 uni.

Placa Cega Stylus Branca
4x4



Código	Descrição	Embalagem
3563	Redonda	20 uni.

Placa Cega Stylus Branca
4x4



Código	Descrição	Embalagem
12156	Quadrada	20 uni.

Placa Cega Stylus Branca
Retangular (4x2)



Código	Descrição	Embalagem
12154	sem furo	20 uni.

Placa Cega Stylus Branca
Retangular (4x2)



Código	Descrição	Embalagem
12155	com furo	20 uni.

MÓDULOS STYLUS BRANCO



TOMADA 2P+T

Código	Descrição	Embalagem
15643	10A	01 uni.
15642	20A	01 uni.



INTERRUPTOR 1 TECLA

Código	Descrição	Embalagem
15641	10A	01 uni.



INT. 2 TECLAS+TOMADA

Código	Descrição	Embalagem
15640	10A	01 uni.

lev

linha modular

A linha Lev possui design moderno e acabamento totalmente fosco.

Ideal para deixar a decoração da sua casa ainda mais Lev.

Interruptor Lev Branco

1 Tecla



Código	Descrição	Embalagem
12424	Simples	20 uni.
16275	Paralelo	20 uni.

Interruptor Lev Branco

2 Teclas



Código	Descrição	Embalagem
12421	Simples	20 uni.

Interruptor Lev Branco

3 Teclas



Código	Descrição	Embalagem
12419	Simples	10 uni.

Interruptor Lev Branco

1 Tecla + Tomada Simples



Código	Descrição	Embalagem
12425	10A	15 uni.
16680	20A	15 uni.

Interruptor Lev Branco

2 Teclas + Tomada 10A



Código	Descrição	Embalagem
12422	Simples	20 uni.

Interruptor Lev Branco

1 Tecla + Tomada Dupla 10A



Código	Descrição	Embalagem
14927	Simples	10 uni.

Tomada Lev Branca

Simples (2P + T)



Código	Descrição	Embalagem
12426	10A	20 uni.
12427	20A	20 uni.

Tomada Lev Branca

Dupla (2P + T)



Código	Descrição	Embalagem
12423	10A	15 uni.
16679	20A	15 uni.

Placa Cega Lev Branca

Retangular (4x2)



Código	Descrição	Embalagem
12420	sem furo	20 uni.

pratika branca

A opção certa para quem busca custo-benefício. Tradicional e econômica, na hora de escolher qualidade e praticidade, a linha Pratika é a solução.

Tomada Pratika Branca

Simple (2P + T)



Código	Descrição	Embalagem
13161	10A	25 uni.
13162	20A	25 uni.

Tomada Pratika Branca

Dupla (2P + T)



Código	Descrição	Embalagem
13150	10A	20 uni.

Interruptor Pratika Branco

1 Tecla



Código	Descrição	Embalagem
13152	Simple	25 uni.

Interruptor Pratika Branco

2 Teclas



Código	Descrição	Embalagem
13154	Simple	25 uni.

Interruptor Pratika Branco

3 Teclas



Código	Descrição	Embalagem
13156	Simple	10 uni.

Interruptor Pratika Branco

1 Tecla + Tomada 10A



Código	Descrição	Embalagem
13153	Simple	20 uni.

Interruptor Pratika Branco

2 Teclas + Tomada 10A



Código	Descrição	Embalagem
13155	Simple	20 uni.

Campainha Pratika Branca

Pulsador (1 Tecla)



Código	Descrição	Embalagem
13160		10 uni.

Placa Cega Pratika Branca

Retangular (4x2)



Código	Descrição	Embalagem
13159	com furo	20 uni.

Placa Cega Pratika Branca

Retangular (4x2)



Código	Descrição	Embalagem
13158	sem furo	20 uni.

Placa Cega Pratika Branca

Quadrada (4x4)



Código	Descrição	Embalagem
13157	sem furo	20 uni.

Vivaz

elegância
para todos os
ambientes

Interruptor Vivaz Branco

1 Tecla



Código	Descrição	Embalagem
15956	Simple	20 uni.

Interruptor Vivaz Branco

2 Teclas



Código	Descrição	Embalagem
15957	Simple	15 uni.

Interruptor Vivaz Branco

1 Tecla + Tomada



Código	Descrição	Embalagem
15958	Simple	15 uni.

Tomada Vivaz Branco

Simple 2P + T



Código	Descrição	Embalagem
15954	10A	15 uni.
15955	20A	15 uni.

Tomada Vivaz Branco

Dupla 2P + T



Código	Descrição	Embalagem
15952	10A	15 uni.
15953	20A	15 uni.

Suporte Módulo Vivaz

Retangular 4x2



Código	Descrição	Embalagem
15967	Branco	20 uni.

Suporte Módulo Vivaz

Quadrado 4x4



Código	Descrição	Embalagem
15976	Branco	20 uni.

Placa Retangular Vivaz

1 Módulo 4x2 - Branca



Código	Descrição	Embalagem
15960	com Suporte	20 uni.
15964		20 uni.

Placa Retangular Vivaz

2 Módulos 4x2 - Branca



Código	Descrição	Embalagem
15961	com Suporte	20 uni.
15965		20 uni.

Placa Retangular Vivaz

3 Módulos 4x2 - Branca



Código	Descrição	Embalagem
15962	com Suporte	20 uni.
15966		20 uni.

Placa Cega Retang. Vivaz

4x2 Branca



Código	Descrição	Embalagem
15959	com Suporte	20 uni.
15963		20 uni.

Placa Quadrada Vivaz

1+1 Módulo 4x4 - Branca



Código	Descrição	Embalagem
15969	com Suporte	15 uni.
15973		20 uni.

Placa Quadrada Vivaz

2+2 Módulos 4x4 - Branca



Código	Descrição	Embalagem
15970	com Suporte	15 uni.
15974		20 uni.

Placa Quadrada Vivaz

3+3 Módulos 4x4 - Branca



Código	Descrição	Embalagem
15971	com Suporte	15 uni.
15975		20 uni.

Placa Cega Quad. Vivaz

4x4 Branca



Código	Descrição	Embalagem
15968	com Suporte	15 uni.
15972		20 uni.

Módulos

Módulo Tomada Vivaz 2P + T - Branco



Código	Descrição	Embalagem
15983	10A	20 uni.
15984	20A	20 uni.

Módulo Vivaz Branco 2 Tomadas 2P + T



Código	Descrição	Embalagem
15993	10A	10 uni.
15994	20A	10 uni.

Módulo Vivaz Branco 3 Tomadas 2P + T



Código	Descrição	Embalagem
15995	10A	10 uni.
15996	20A	10 uni.

Módulo Tomada Vivaz 2P + T - Vermelho



Código	Descrição	Embalagem
16148	20A	10 uni.

Mód. Interruptor Vivaz 1 Tecla 10A - Branco



Código	Descrição	Embalagem
15979	Bipolar Simples	05 uni.
15981	Intermediário	05 uni.

Mód. Interruptor Vivaz 1 Tecla 10A - Branco



Código	Descrição	Embalagem
15978	Paralelo	20 uni.
15977	Simples	20 uni.

Mód. Interruptor Vivaz 1 Tecla 25A - Branco



Código	Descrição	Embalagem
15982	Simples	05 uni.

Módulo Pulsador Vivaz 10A - Branco



Código	Descrição	Embalagem
15988	Campainha	10 uni.

Módulo Tomada Vivaz Rede RJ45



Código	Descrição	Embalagem
15986	Branco	20 uni.

Módulo Tomada Vivaz Telefone RJ11



Código	Descrição	Embalagem
15985	Branco	20 uni.

Mód. Saída de Fio Vivaz



Código	Descrição	Embalagem
15992	Branco	20 uni.

Módulo Tomada Vivaz Antena TV - Branco



Código	Descrição	Embalagem
15987		10 uni.

Módulo Tomada Vivaz USB 2A



Código	Descrição	Embalagem
15989	Branco	20 uni.

Mód. Cego Vivaz Branco



Código	Descrição	Embalagem
15991	Simples	20 uni.

praticidade
e
requisite

Box Branca

Interruptor Externo Box

1 Tecla



Código	Descrição	Embalagem
7363	simples	20 uni.

Interruptor Externo Box

2 Teclas



Código	Descrição	Embalagem
7364	simples	10 uni.

Interruptor Externo Box

3 Tecla



Código	Descrição	Embalagem
3654	simples	10 uni.

Interruptor Externo Box

1 Tecla + Tomada 10A



Código	Descrição	Embalagem
1868	simples	20 uni.

Tomada Externa Box

Simple (2P + T)



Código	Descrição	Embalagem
7365	10A	20 uni.
10094	20A	20 uni.

Tomada Externa Box

Dupla (2P + T)



Código	Descrição	Embalagem
1875	10A	10 uni.
12843	20A	10 uni.

Tomada Externa Box

para Telefone



Código	Descrição	Embalagem
7366	RJ11 + modular	10 uni.

Caixa Externa Box

Sobrepor (4x2)



Código	Descrição	Embalagem
13039		10 uni.

Retangular Branca

Interruptor Externo

1 Tecla



Código	Descrição	Embalagem
12160	simples	20 uni.

Interruptor Externo

1 Tecla + Tomada 10A



Código	Descrição	Embalagem
12161	simples	10 uni.

Tomada Externa

Simple (2P + T)



Código	Descrição	Embalagem
12157	10A	20 uni.
12158	20A	10 uni.

Tomada Externa

Dupla (2P + T)



Código	Descrição	Embalagem
12159	10A	10 uni.

**Canaleta Sistema "X" BR.
com Dupla Face sem Divisória**



Código	Descrição	Embalagem
16612	10x10x2000mm	25 uni.

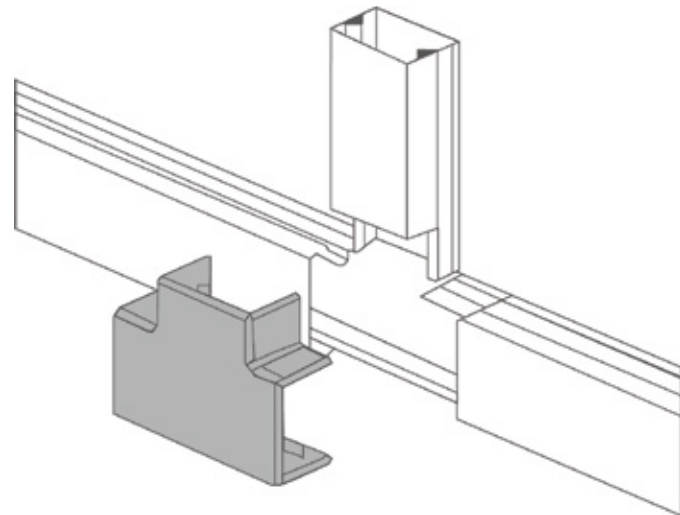

**Canaleta Sistema "X" BR.
sem Divisória sem Dupla Face**



Código	Descrição	Embalagem
1874	20x10x2000mm	25 uni.

**Canaleta Sistema "X" BR.
com Dupla Face sem Divisória**



Código	Descrição	Embalagem
11681	20x10x2000mm	25 uni.

**Canaleta Sistema "X" BR.
com Dupla Face e Divisória**



Código	Descrição	Embalagem
6756	20x10x2000mm	25 uni.

**Canaleta Cotovelo
90°**



Código	Descrição	Embalagem
6758		20 uni.

**Canaleta Cotovelo
Externo 90°**



Código	Descrição	Embalagem
6754		20 uni.

**Canaleta Cotovelo
Interno 90°**



Código	Descrição	Embalagem
6759		20 uni.

Canaleta Luva



Código	Descrição	Embalagem
6757		20 uni.

Canaleta "T"



Código	Descrição	Embalagem
6755		20 uni.

Canaleta Cruzeta



Código	Descrição	Embalagem
8853		20 uni.

Pinos e Adaptadores

Pacotes Individuais

Plugue Gigante (2P+T)

Fêmea/Cinza

c/ prensa cabo



Código	Descrição	Embalagem
9275	20A	20 uni.

Plugue Gigante (2P)

Macho/Cinza

c/ prensa cabo



Código	Descrição	Embalagem
11680	10A	15 uni.
11807	20A	15 uni.

Plugue Gigante (3P)

Macho/Cinza

c/ prensa cabo



Código	Descrição	Embalagem
12165	10A	15 uni.
11808	20A	15 uni.

Plugue Gigante (3P)

Macho/Branco

c/ prensa cabo



Código	Descrição	Embalagem
7368	10A	15 uni.

Plugue "T" (2P)

3 Saídas/Branco



Código	Descrição	Embalagem
2287		20 uni.

Plugue "T" (3P)

3 Saídas/Branco



Código	Descrição	Embalagem
6445		20 uni.

Plugue Adaptador (2P)

Branco/Universal



Código	Descrição	Embalagem
12171	10A	25 uni.

Plugue Adaptador (2P+T)

Branco/para Computador



Código	Descrição	Embalagem
6997	10A	25 uni.

Plugue Fêmea (2P)

Cinza



Código	Descrição	Embalagem
12164	10A	25 uni.

Plugue Fêmea (2P+T)

Cinza



Código	Descrição	Embalagem
11813	10A	25 uni.

Plugue Fêmea (2P)

Cinza



Código	Descrição	Embalagem
11811	20A	25 uni.

Plugue Fêmea (2P+T)

Cinza



Código	Descrição	Embalagem
11812	20A	25 uni.

Plugue Nylon (2P)

Macho/Cinza

c/ prensa cabo



Código	Descrição	Embalagem
12166	10A	25 uni.
11809	20A	25 uni.

Plugue Nylon (3P)

Macho/Cinza

c/ prensa cabo



Código	Descrição	Embalagem
12168	10A	25 uni.
13254	20A	25 uni.

Plugue Fêmea (2P)

Preto



Código	Descrição	Embalagem
13686	10A	25 uni.

Pinos e Adaptadores

Pacotes 10 unidades

Plugue Triangular (2P) Macho



Código	Descrição	Embalagem
13361	10A/Cinza	10 uni.

Plugue Triangular (2P) Macho



Código	Descrição	Embalagem
13362	10A/Preto	10 uni.

Protetor de Tomada



Código	Descrição	Embalagem
8843		10 uni.

Plugue "T" (3P)

3 Saídas/Branco



Código	Descrição	Embalagem
15307		10 uni.

Plugue Adaptador Branco Universal (2P)



Código	Descrição	Embalagem
15862	10A	25 uni.

Plugue Adaptador Branco (2P + T) p/ Computador



Código	Descrição	Embalagem
15649	10A	01 uni.

Plugue "T" (2P) 3 Saídas/Cinza



Código	Descrição	Embalagem
12170		10 uni.

Plugue "T" (3P)

3 Saídas/Cinza



Código	Descrição	Embalagem
11433		10 uni.

Potes

Plugue Fêmea (2P) Cinza



Código	Descrição	Embalagem
12163	20A	01 uni.

Plugue Fêmea (2P+T) Cinza



Código	Descrição	Embalagem
12169	10A	01 uni.

Plugue Nylon (2P) Macho/Cinza



Código	Descrição	Embalagem
12167	10A	01 uni.

Plugue "T" (3P) 3 Saídas/Branco



Código	Descrição	Embalagem
8579		01 uni.

Pacotes

10 unidades

Plugue Macho (2P)

Cinza



Código	Descrição	Embalagem
11322	10A	10 uni.

Plugue Macho (3P)

Cinza



Código	Descrição	Embalagem
11432	10A	Pct. 10 uni.

Plugue Nylon (2P)

Macho/Cinza



Código	Descrição	Embalagem
15646	10A	01 uni.
15645	20A	01 uni.

Plugue Nylon (3P)

Macho/Cinza



Código	Descrição	Embalagem
15644	10A	01 uni.
15680	20A	01 uni.

Plugue Fêmea (2P)

Preto



Código	Descrição	Embalagem
15861	10A	01 uni.

Plugue Fêmea (2P)

Cinza



Código	Descrição	Embalagem
11321	10A	10 uni.
15706	20A	01 uni.

Plugue Fêmea (2P+T)

Cinza



Código	Descrição	Embalagem
15651	10A	01 uni.
15650	20A	01 uni.

Plugue Gigante (2P+T)

Fêmea/Cinza



Código	Descrição	Embalagem
15776	20A	01 uni.

Plugue Gigante (3P)

Macho/Branco



Código	Descrição	Embalagem
15648	10A	01 uni.
15647	20A	01 uni.

Plugue Gigante (3P)

Macho/Cinza



Código	Descrição	Embalagem
15705	10A	15 uni.

Plugue Gigante (2P)

Macho/Preto



Código	Descrição	Embalagem
13359	10A	10 uni.
13360	20A	10 uni.

Plugue Gigante (2P+T)

Fêmea/Preto



Código	Descrição	Embalagem
13460	20A	10 uni.

Extensões

Filtro de Linha

5 Tomadas



Código	Descrição	Embalagem
12515		10 uni.

Extensão Simples (2P)

(2,00 x 0,75) 10A Branca



Código	Descrição	Embalagem
8585	03m	40 uni.
8586	05m	40 uni.
8587	10m	10 uni.

Extensão Simples (2P)

(2,00 x 0,75) 10A Cinza



Código	Descrição	Embalagem
15824	03m	40 uni.
15827	05m	40 uni.
15829	10m	10 uni.

Extensão Tripla (2P+T)

(cabo PP) 10A Branca



Código	Descrição	Embalagem
8581	03m	10 uni.
8582	05m	10 uni.
8583	10m	10 uni.

Extensão Tripla (2P+T)

(cabo PP) 10A Cinza



Código	Descrição	Embalagem
15836	03m	10 uni.
15816	05m	10 uni.
15817	10m	10 uni.

Extensão Tripla (2P+T)

(cabo PP) 10A Preta



Código	Descrição	Embalagem
15786	03m	10 uni.

Extensão Tripla (2P)

(2,00 x 0,75) 10A Branca



Código	Descrição	Embalagem
10342	1,5m	10 uni.
10343	03m	10 uni.
10345	05m	10 uni.
10346	10m	10 uni.

Extensão Tripla (2P)

(2,00 x 0,75) 10A Cinza



Código	Descrição	Embalagem
15832	1,5m	10 uni.
15834	03m	10 uni.
15835	05m	10 uni.
15818	10m	10 uni.

Tomada Tripla (2P)

Tipo Barra



Código	Descrição	Embalagem
12173	10A	15 uni.

**Interruptor Externo CZ.
Redondo (1 Tecla)**



Código	Descrição	Embalagem
2266	Simples	40 uni.

**Interruptor Externo CZ.
Redondo (1 Tecla + Tomada 20A)**

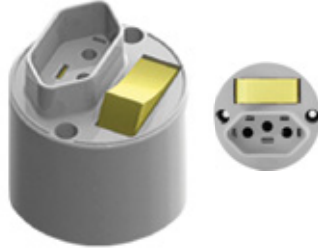

Código	Descrição	Embalagem
8574	Simples	20 uni.

**Tomada Externa Cinza
Redondo (2P+T)**



Código	Descrição	Embalagem
2291	10A	25 uni.

**Campainha Externa CZ.
Redondo (1 Tecla)**



Código	Descrição	Embalagem
2317		40 uni.

**Interruptor (Pera) Branco
Meio Cordão (1 Tecla)**



Código	Descrição	Embalagem
2249	Simples	10 uni.

**Caixa de Luz Plástica
Parede (4x2)**

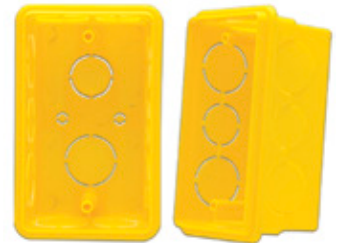

Código	Descrição	Embalagem
12337		100 uni.

Quadros PVC Externo

**Quadro PVC Externo
p/ 1 Disjuntor**



Código	Descrição	Embalagem
9276		12 uni.

**Quadro PVC Externo
p/ 1 Disjuntor DIN**



Código	Descrição	Embalagem
10385	Tomada 20A	08 uni.

**Quadro PVC Externo
c/ Disjuntor DIN 25A**



Código	Descrição	Embalagem
12514	Tomada 20A	08 uni.

Asteriana

PRODUTOS FEITOS EM ABS RESISTENTES E NÃO AMARELAM

Luminária Pendente Led

9W - 6500K

Código	Descrição	Embalagem
16491	Gota- Azul	02 uni.
16490	Gota- Laranja	02 uni.
16494	Gota- Madeira Oak	05 uni.
16492	Gota- Verde	02 uni.
16489	Gota- Vermelha	02 uni.
16495	Taça- Madeira Oak	05 uni.
16496	Taça- Madeira Teca	05 uni.



Abertura 120°

Balizador Led Embutir

2W - 6500K - Branco

Código	Descrição	Embalagem
16482	Abertura 120°	05 uni.
16483	Abertura 90°	05 uni.

Abertura 90°

Luminária Noturna Led

0,5W 3000K - Branca

SENSOR DE LUZ

Dimensões:
65x65x50mm



Diâmetro:
65mm
Profundidade:
50mm



Quadrada

Redonda

Código	Descrição	Embalagem
16485	Frontal	05 uni.
16487	Inferior	05 uni.

Código	Descrição	Embalagem
16497	90°	05 uni.
16486	Inferior	05 uni.

Luminária de Mesa

6W - 5000K

HASTE FLEXÍVEL



Quadrada

Redonda

Código	Descrição	Embalagem
16517	Branca	05 uni.

Código	Descrição	Embalagem
16515	Branca	05 uni.
16516	Preta	05 uni.

Spot Led Sobrepór

4W



Base Redonda

Dupla - Base Redonda

Base Quadrada

Dupla - Base Quadrada

Código	Descrição	Embalagem
16500	3000K Branco	05 uni.
16499	3000K Preto	05 uni.

Código	Descrição	Embalagem
16504	3000K Branco	05 uni.
16503	3000K Preto	05 uni.
16506	6500K Branco	05 uni.
16505	6500K Preto	05 uni.

Código	Descrição	Embalagem
16507	3000K Preto	05 uni.
16510	6500K Branco	05 uni.
16509	6500K Preto	05 uni.

Código	Descrição	Embalagem
16512	3000K Branco	05 uni.
16511	3000K Preto	05 uni.
16514	6500K Branco	05 uni.
16513	6500K Preto	05 uni.

**Plafoniéri Plástico
com Soquete Plástico**



Código	Descrição	Embalagem
7179	Branco	100 uni.

**Plafoniéri Plástico
com Soquete Porcelana**

Nacional



Código	Descrição	Embalagem
12971	Branco	100 uni.

**Plafoniéri Plástico
com Soquete Porcelana**

Importado



Código	Descrição	Embalagem
8577	Branco	100 uni.

Descrição do Produto:
-Pode ser usado em lâmpadas com base acima da E-27

**Plafoniéri Plástico
com Soquete Plástico**



Código	Descrição	Embalagem
2393	Preto	10 uni.

**Plafoniéri Plástico
com Soquete Porcelana**



Código	Descrição	Embalagem
8410	Preto	10 uni.

**Plafoniéri Plástico Duplo
com Soquete Porcelana**



Código	Descrição	Embalagem
10452	Branco	10 uni.

**Suporte Fixo Reto
Plástico**



Código	Descrição	Embalagem
11806	Branco	25 uni.

**Suporte Fixo Reto
Plástico**



Código	Descrição	Embalagem
2267	Preto	25 uni.

**Suporte Fixo Curvo
Plástico**



Código	Descrição	Embalagem
13461	Preto	25 uni.

**Suporte Pendente
com Borne**



Código	Descrição	Embalagem
1849	Preto	25 uni.

**Suporte Pendente
com Rabicho**



Código	Descrição	Embalagem
5497	Preto	10 uni.

**Suporte para Lâmpada
2 Pinos**



Código	Descrição	Embalagem
8854	Preto	25 uni.

**Tomada para Lâmpada
Fluorescente c/ Rabicho**



Código	Descrição	Embalagem
3564	Branco	50 uni.

Plugue Fêmea 2 Pinos - Branco



Código	Descrição	Embalagem
15735	10A	25 uni.
15736	20A	25 uni.

Plugue Fêmea 3 Pinos - Branco



Código	Descrição	Embalagem
15737	20A	25 uni.
15794	10A	25 uni.

Tomada Externa 2P+T 10A - Redonda



Código	Descrição	Embalagem
15731	Branca	30 uni.

Plugue Macho 2 Pinos - Branco



Código	Descrição	Embalagem
15795	10A	50 uni.
15796	20A	50 uni.

Plugue Macho 3 Pinos - Branco



Código	Descrição	Embalagem
15797	10A	50 uni.
15798	20A	50 uni.

Tomada Externa 2P+T 10A - Redonda



Código	Descrição	Embalagem
15732	Preta	30 uni.

Plugue "T" 3 Pinos - 3 Saídas



CORES SORTIDAS

Código	Descrição	Embalagem
15734		01 uni.

Plugue "T" 2 Pinos - 2 Saídas



CORES SORTIDAS

Código	Descrição	Embalagem
15733		01 uni.

Extensão Simples 2,00x0,75 10A Branco



Código	Descrição	Embalagem
15845	1,5m	01 uni.
15846	3m	01 uni.
15847	5m	01 uni.

Extensão com Bocal para Lâmpada E-27



Código	Descrição	Embalagem
15849	5 metros	01 uni.

Extensão Tripla 2P 2,00x0,75 10A



CORES SORTIDAS

Código	Descrição	Embalagem
15837	1,5m	10 uni.
15838	3m	10 uni.
15839	5m	10 uni.
15840	10m	10 uni.

Extensão Tripla 2P+T Cabo PP 10A



CORES SORTIDAS

Código	Descrição	Embalagem
15841	1,5m	10 uni.
16724	2m	10 uni.
15842	3m	10 uni.
15843	5m	10 uni.
15844	10m	10 uni.

Filtro de Linha



Código	Descrição	Embalagem
15850	3 Tomadas	10 uni.
15851	4 Tomadas	10 uni.
15852	5 Tomadas	10 uni.
15853	6 Tomadas	10 uni.



LINHA BRANCA PARA ELETRODUTO



Abraçadeira

Código	Descrição	Embalagem
14660	3/4"	50 uni.
15935	1/2"	50 uni.
16925	1"	20 uni.



Adaptador

Código	Descrição	Embalagem
14664	3/4"	50 uni.
15942	1/2"	50 uni.
16928	1"	20 uni.



Caixa

7 Entradas

Código	Descrição	Embalagem
14675	1/2" - 3/4"	20 uni.
17351	1"	10 uni.

**Ideal para
 consultórios,
 cozinhas
 industriais,
 clínicas,
 laboratórios,
 hospitais,
 circuito
 interno de TV,
 cabearios de
 computadores e
 decoração.**

**Com ótimo
 acabamento e
 fácil instalação,
 como todos os
 produtos Inpol.**



Conector Box Reto

Código	Descrição	Embalagem
15452	3/4"	20 uni.
18039	1"	20 uni.



Joelho com Janela

Código	Descrição	Embalagem
14661	3/4"	20 uni.
15944	1/2"	10 uni.
16931	1"	10 uni.



Luva Lisa

Código	Descrição	Embalagem
14666	3/4"	20 uni.
15945	1/2"	50 uni.
16934	1"	20 uni.



**Caixa de Passagem
 Elétrica - Sobrepor**

Código	Descrição	Embalagem
16302	15x15x9cm	10 uni.



Curva com Bolsa

Código	Descrição	Embalagem
14667	90° x 3/4"	20 uni.
18041	90° x 1"	20 uni.



**Tubo Rígido
 Barra 3m**

Código	Descrição	Embalagem
14673	3/4"	20 uni.
15943	1/2"	20 uni.
16888	1"	10 uni.



SEGURANÇA



PRATICIDADE



FIDELIDADE DE CORES

LINHA BRANCA TAMPAS PARA CAIXA



1 Tecla + Tomada

Código	Descrição	Embalagem
15412		20 uni.



1 Tecla

Código	Descrição	Embalagem
14668		20 uni.



2 Teclas + Tomada

Código	Descrição	Embalagem
15453		20 uni.



2 Teclas

Código	Descrição	Embalagem
14669		20 uni.



2 Teclas Separadas

Código	Descrição	Embalagem
15454		20 uni.



2 Tomadas Hexagonal

Código	Descrição	Embalagem
15455		20 uni.



3 Teclas

Código	Descrição	Embalagem
14674		20 uni.
18043	1"	20 uni.



Tampa Cega

Código	Descrição	Embalagem
14670		20 uni.
18045	1"	20 uni.



Horizontal Hexagonal

Código	Descrição	Embalagem
14663		20 uni.



Vertical Hexagonal

Código	Descrição	Embalagem
14662		20 uni.
18047	1"	20 uni.



Tomada Redonda

Código	Descrição	Embalagem
15456		20 uni.



Tomada Retangular

Código	Descrição	Embalagem
15457		20 uni.



Tampão

Código	Descrição	Embalagem
14671		20 uni.



LINHA CINZA PARA ELETRODUTO



Abraçadeira

Código	Descrição	Embalagem
15599	3/4"	50 uni.
16927	1/2"	20 uni.
16926	1"	20 uni.



Adaptador

Código	Descrição	Embalagem
15600	3/4"	50 uni.
16930	1/2"	20 uni.
16929	1"	20 uni.



Caixa

7 Entradas

Código	Descrição	Embalagem
15601	1/2" - 3/4"	20 uni.
17352	1"	10 uni.

**Ideal para
 galpão,
 escritórios,
 oficinas,
 decoração, entre
 outros.**

**Com ótimo
 acabamento e
 fácil instalação,
 como todos os
 produtos Inpol.**



Conector Box Reto

Código	Descrição	Embalagem
15602	3/4"	20 uni.
18040	1"	20 uni.



Joelho com Janela

Código	Descrição	Embalagem
15605	3/4"	20 uni.
16933	1/2"	10 uni.
16932	1"	10 uni.



Luva Lisa

Código	Descrição	Embalagem
15606	3/4"	20 uni.
16936	1/2"	10 uni.
16935	1"	10 uni.



Curva com Bolsa

Código	Descrição	Embalagem
15603	90° x 3/4"	20 uni.
18042	90° x 1"	20 uni.



Tubo Rígido

Barra 3m

Código	Descrição	Embalagem
15604	3/4"	20 uni.
16890	1/2"	10 uni.
16889	1"	10 uni.



SEGURANÇA



PRATICIDADE



FIDELIDADE DE CORES

LINHA CINZA TAMPAS PARA CAIXA



1 Tecla + Tomada

Código	Descrição	Embalagem
15607		20 uni.



1 Tecla

Código	Descrição	Embalagem
15608		20 uni.



2 Teclas + Tomada

Código	Descrição	Embalagem
15609		20 uni.



2 Teclas

Código	Descrição	Embalagem
15610		20 uni.



2 Teclas Separadas

Código	Descrição	Embalagem
15611		20 uni.



2 Tomadas Hexagonal

Código	Descrição	Embalagem
15612		20 uni.



3 Teclas

Código	Descrição	Embalagem
15613		20 uni.
18044	1"	20 uni.



Tampa Cega

Código	Descrição	Embalagem
15614		20 uni.
18046	1"	20 uni.



Horizontal Hexagonal

Código	Descrição	Embalagem
15615		20 uni.



Vertical Hexagonal

Código	Descrição	Embalagem
15616		20 uni.
18048	1"	20 uni.



Tomada Redonda

Código	Descrição	Embalagem
15617		20 uni.



Tomada Retangular

Código	Descrição	Embalagem
15618		20 uni.



Tampão

Código	Descrição	Embalagem
15619		20 uni.

ARIA BRANCA

Novo Design

Com toque mais suave. Em termoplástico anti-chama, na cor branco brilho.

Interruptores

1 Tecla + Tomada

Simplex



Código	Descrição	Embalagem
16750	10A	20 uni.
16747	20A	20 uni.

1 Tecla + 2 Tomadas

Simplex



Código	Descrição	Embalagem
16751	10A	20 uni.
16759	20A	20 uni.

2 Tecla + Tomada

Simplex



Código	Descrição	Embalagem
16756	10A	20 uni.
16755	20A	20 uni.

Pulsador

Campainha



Código	Descrição	Embalagem
16743	6A	20 uni.

1 Tecla



Código	Descrição	Embalagem
16742	Simplex	20 uni.
16996	Paralelo	20 uni.

2 Teclas



Código	Descrição	Embalagem
16748	Simplex + Paralela	20 uni.
16997	Paralelo	20 uni.

2 Teclas

Simplex



Código	Descrição	Embalagem
16746		20 uni.

3 Teclas

Simplex



Código	Descrição	Embalagem
16754		20 uni.

Tomadas

2P+T

Simplex



Código	Descrição	Embalagem
16744	10A	20 uni.
16745	20A	20 uni.

2P + T Dupla



Código	Descrição	Embalagem
16752	10A	20 uni.
16753	20A	20 uni.

2P + T Tripla



Código	Descrição	Embalagem
16757	10A	20 uni.
16758	20A	20 uni.

Módulos

Interruptor

1 Tecla - 10A

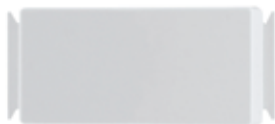

Código	Descrição	Embalagem
17013	Paralelo	50 uni.
17011	Simples	50 uni.

Interruptor

1 Tecla - 10A



Código	Descrição	Embalagem
17102	Intermediário	20 uni.

Tomada 2P+T

Simples



Código	Descrição	Embalagem
17016	10A	50 uni.
17017	20A	50 uni.

TV SAT



Código	Descrição	Embalagem
17018		20 uni.

Pulsador

Campainha - 10A



Código	Descrição	Embalagem
17015		20 uni.

Módulo Cego

Simples



Código	Descrição	Embalagem
16995		50 uni.

Placas

1 Módulo

Horizontal 4x2



Código	Descrição	Embalagem
17014		20 uni.

1 Módulo

Vertical 4x2



Código	Descrição	Embalagem
17012		40 uni.

Cega

Retangular 4x2



Código	Descrição	Embalagem
16749	sem Furo	40 uni.
16741	com Furo	40 uni.

2 Módulos

Horizontal 4x2



Código	Descrição	Embalagem
17008		40 uni.

2 Módulos Separados

Horizontal 4x2



Código	Descrição	Embalagem
17009		40 uni.

3 Módulos

Horizontal 4x2



Código	Descrição	Embalagem
17010		40 uni.

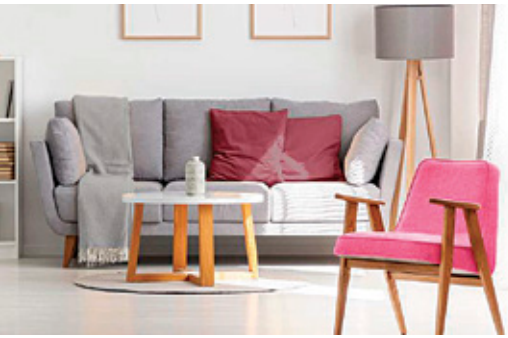

LIZ BRANCA

Design Inovativo

Para ambientes funcionais e aconchegantes

Interruptores

1 Tecla



Código	Descrição	Embalagem
16151	Simples	10 uni.
16152	Paralelo	10 uni.

2 Teclas



Código	Descrição	Embalagem
16153	Simples	10 uni.
16155	Paralelo	10 uni.

3 Teclas



Código	Descrição	Embalagem
16154	Simples	10 uni.
16161	Paralelo	10 uni.

1 Tecla + Tomada



Código	Descrição	Embalagem
16165	10A Simples	10 uni.
16156	20A Simples	10 uni.

2 Tecla + Tomada



Código	Descrição	Embalagem
16167	10A Simples	10 uni.
16159	20A Simples	10 uni.

1 Tecla + 2 Tomadas



Código	Descrição	Embalagem
16168	10A Simples	10 uni.
16160	20A Simples	10 uni.

Tomadas

2P + T Simples



Código	Descrição	Embalagem
16163	10A	10 uni.
16162	20A	10 uni.

2P + T Dupla



Código	Descrição	Embalagem
16164	10A	10 uni.
16157	20A	10 uni.

2P + T Tripla



Código	Descrição	Embalagem
16166	10A	10 uni.
16158	20A	10 uni.

Módulos

Interruptor Liz

1 Tecla -10A - Branco



Código	Descrição	Embalagem
16181	Simple	50 uni.
16184	Paralelo	50 uni.
17254	Intermediário	10 uni.

Pulsador Liz

Campainha - Branco



Código	Descrição	Embalagem
16185	10A	10 uni.

Tomada Liz

2P + T - Branco



Código	Descrição	Embalagem
16182	10A Simple	50 uni.
16186	20A Simple	50 uni.

TV SAT - Branco



Código	Descrição	Embalagem
16183		10 uni.

Módulo Cego

Simple



Código	Descrição	Embalagem
17067		10uni.

Placas

1 Módulo

Horizontal 4x2



Código	Descrição	Embalagem
16177		20 uni.

1 Módulo

Vertical 4x2



Código	Descrição	Embalagem
16176		20 uni.

2 Módulos

Horizontal 4x2



Código	Descrição	Embalagem
16178		20 uni.

2 Módulos

Horizontal 4x2

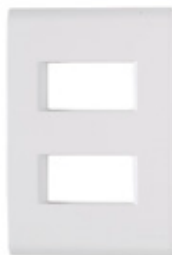

Código	Descrição	Embalagem
16179	Separados	20 uni.

3 Módulos

Horizontal 4x2



Código	Descrição	Embalagem
16180		20 uni.

Cega

Retangular 4x2



Código	Descrição	Embalagem
16149		10 uni.

Cega

Retangular 4x2



Código	Descrição	Embalagem
16150	com Furo	10 uni.

Cega

Quadrada 4x4



Código	Descrição	Embalagem
16174		20 uni.

Cega

Quadrada 4x4



Código	Descrição	Embalagem
16175	com Furo	20 uni.

LIZFLEX

BRANCA

Lizflex evita a quebra de paredes nas instalações.

Solução perfeita em reformas, home offices, ambientes corporativos ou de uso público.



LIZFLEX PARA INSTALAÇÕES APARENTES, É SOLUÇÃO COM DESIGN E PRATICIDADE.

Caixa Sobrepor



Código	Descrição	Embalagem
17255	1 Módulo	20 uni.



Código	Descrição	Embalagem
17256	2 Módulos	20 uni.



Código	Descrição	Embalagem
17257	3 Módulos	20 uni.

Interruptor Externo Simples



Código	Descrição	Embalagem
17258	1 Tecla	10 uni.



Código	Descrição	Embalagem
17263	1 Tecla + Tomada	10 uni.



Código	Descrição	Embalagem
17264	2 Teclas + Tomada	10 uni.



Código	Descrição	Embalagem
17259	2 Teclas	10 uni.

Tomada Externa 2P + T



Código	Descrição	Embalagem
17260	10A Simples	10 uni.



Código	Descrição	Embalagem
17261	20A Simples	10 uni.



Código	Descrição	Embalagem
17262	Dupla 10A	10 uni.



Código	Descrição	Embalagem
17265	Dupla 20A	10 uni.

Fita Isolante Preta
 19mm

Código	Descrição	Embalagem
15682	5 metros	60 uni.
15683	10 metros	60 uni.

Tubo Corrugado
 Amarelo

Código	Descrição	Embalagem
11134	20mm	Rolo 50m
11135	25mm	Rolo 50m
11136	32mm	Rolo 25m

Tubo Corrugado
 Reforçado Laranja

Código	Descrição	Embalagem
15164	20mm	Rolo 50m
15166	25mm	Rolo 50m
15163	32mm	Rolo 25m

Caixa de Luz Plástica
 Parede (4x2) Amarela

Código	Descrição	Embalagem
11138	4,55cm	25 uni.

Caixa de Luz Plástica
 Teto (4x4x5cm)

Código	Descrição	Embalagem
11137	Amarela	60 uni.

Caixa de Luz Plástica
 Teto - Fundo móvel (4x4x5cm)



Código	Descrição	Embalagem
18077	Amarela	60 uni.

Luva para Tubo
 Corrugado

Código	Descrição	Embalagem
12176	20mm	50 uni.
12177	25mm	50 uni.
12178	32mm	30 uni.

Disjuntor Mono
 DIN

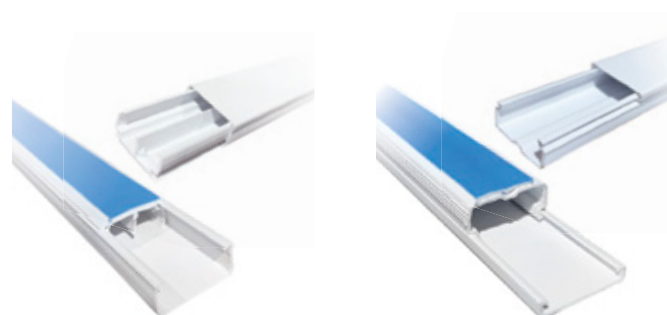
Código	Descrição	Embalagem
16827	1x10A	12 uni.
16821	1x16A	12 uni.
16822	1x20A	12 uni.
16823	1x25A	12 uni.
16824	1x32A	12 uni.
16825	1x40A	12 uni.
16826	1x50A	12 uni.
18064	1x63A	12 uni.

Canaleta com Dupla Face
 Branca (20x10x2000mm)

Código	Descrição	Embalagem
15576	com Divisória	25 uni.

Código	Descrição	Embalagem
15575	sem Divisória	25 uni.



Tubo Corrugado

Extra Forte

Código	Descrição	Embalagem
12948	20mm	Rolo 50m
12949	25mm	Rolo 50m
12950	32mm	Rolo 25m



Tubo Corrugado

Laranja - Extra Forte

PARA LAJES

Código	Descrição	Embalagem
16778	25mm	Rolo 50m

Luva para Tubo Corrugado



Código	Descrição	Embalagem
5347	20mm	50 uni.
5348	25mm	50 uni.

Caixa de Luz Plástica Parede (4x2)



Bianplast

Código	Descrição	Embalagem
1055	Amarela	100 uni.
7358	Preta	100 uni.

Caixa de Luz Plástica Teto (4x4x5cm)



Bianplast

Código	Descrição	Embalagem
1053	Amarela	60 uni.
7359	Preta	60 uni.

Fita Autofusão 25mm x 1m



Código	Descrição	Embalagem
16867		12 uni.

Fita Isolante Preta



Código	Descrição	Embalagem
1964	5m	10 uni.
2427	10m	10 uni.
1853	20m	10 uni.

Fita Isolante Preta



HAMMER

Código	Descrição	Embalagem
11946	5m	10 uni.
12175	10m	10 uni.
11947	20m	10 uni.

Fita Isolante Imperial Preta



3M

Código	Descrição	Embalagem
16975	5m	10 uni.
16973	10m	10 uni.
16974	20m	10 uni.

Fita Isolante Preta



Código	Descrição	Embalagem
17115	5m	10 uni.
17116	10m	10 uni.
17117	20m	10 uni.

Quadro Branco Externo para 1 Disjuntor



Código	Descrição	Embalagem
4108		10 uni.

Quadro Cinza Externo para 3 Disjuntores



Código	Descrição	Embalagem
11014		05 uni.

Quadro Cinza para Embutir para 3 Disjuntores



Código	Descrição	Embalagem
2682	03 Disjuntores	05 uni.
2885	06 Disjuntores	05 uni.
5300	12 Disjuntores	02 uni.

Disjuntores

Mono - NEMA



Código	Descrição	Embalagem
16831	1x10A	12 uni.
16832	1x15A	12 uni.
16833	1x20A	12 uni.
16709	1x25A	12 uni.
16710	1x30A	12 uni.
16711	1x35A	12 uni.
16712	1x40A	12 uni.
16713	1x50A	12 uni.

Mono - DIN



Código	Descrição	Embalagem
16704	1x10A	12 uni.
16705	1x16A	12 uni.
16706	1x20A	12 uni.
16707	1x25A	12 uni.
16718	1x32A	12 uni.
16719	1x40A	12 uni.
16708	1x50A	12 uni.
17429	1x63A	12 uni.

Bifásico - DIN



Código	Descrição	Embalagem
16834	2x10A	12 uni.
16835	2x16A	12 uni.
16836	2x20A	12 uni.
16837	2x25A	12 uni.
16838	2x32A	12 uni.
16720	2x40A	06 uni.
16703	2x50A	06 uni.

Trifásico - DIN



Código	Descrição	Embalagem
16721	3x32A	04 uni.
16722	3x40A	04 uni.
16714	3x50A	04 uni.

Protetor de Surto (DPS) - MONO



Código	Descrição	Embalagem
16715	15kA	12 uni.
16716	20kA	04 uni.
16717	40kA	04 uni.

Interruptor Diferencial DR



Código	Descrição	Embalagem
16845	Bipolar 2x40A	24 uni.
16847	Bipolar 2x63A	24 uni.
16846	Tetra. 4x40A	12 uni.
16848	Tetra. 4x63A	12 uni.

Quadro Externo PVC - Branco



Código	Descrição	Embalagem
17614	para 4 disjun.	10 uni.
17615	para 9 disjun.	10 uni.
17616	para 18 disjun.	10 uni.

Quadro de Embutir PVC - Branco



Código	Descrição	Embalagem
17610	para 4 disjun.	40 uni.
17611	para 8 disjun.	18 uni.
17612	para 12 disjun.	10 uni.
17613	para 18 disjun.	06 uni.

Barramento Pente-Fase 21cm

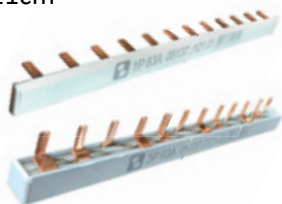

Código	Descrição	Embalagem
17766	Monofásico	10 uni.
17447	Bifásico	10 uni.
17767	Trifásico	10 uni.

Terminal Tubular para Fio (com 100 Peças)



Código	Descrição	Embalagem
17448	0,75mm Cinza	10 uni.
17431	1mm Vermelho	10 uni.
17432	1,50mm Preto	10 uni.
17433	2,50mm Azul	10 uni.
17434	4mm Cinza	10 uni.
17435	6mm Amarelo	10 uni.
17436	10mm Verm.	10 uni.

Plugue Industrial IP44-6H



Código	Descrição	Embalagem
16839	16A 2P+T 220/240VCA	20 uni.
16840	16A 3P+T 380/440VCA	20 uni.
17485	32A 2P+T 220/240VCA	20 uni.
16841	32A 3P+T 380/440VCA	20 uni.

Tomada Industrial IP44-6H



Código	Descrição	Embalagem
16842	16A 2P+T 220/240VCA	20 uni.
16843	16A 3P+T 380/440VCA	20 uni.
17735	32A 2P+T 220/240VCA	20 uni.
16844	32A 3P+T 380/440VCA	20 uni.



Temporizador Digital 52 Programações

Código	Descrição	Embalagem
17430	Horário Semanal	06 uni.

- Tensão de alimentação de 12 a 240V, em CA (50/60Hz) ou CC

- Programador com horário para acionamento de cargas a partir de uma programação específica do usuário para cada dia da semana - até 52 programas

- Possui um contato reversível (1NA/NF) para acionamento de cargas (8A em AC1)

- Alimentação de 24 a 264V, em CA e CC - 50/60Hz

- Travamento de estado da saída (latching)

- Atraso na energização e desenergização com comando de chave externa

- Possui entrada para chave externa de controle

Plafonéri Plástico sem Soquete



Luxoni

Código	Descrição	Embalagem
10588	Branco	12 uni.

Plafonéri Plástico com Soquete Porcelana



INJEFAMA

Código	Descrição	Embalagem
13249	Branco	50 uni.

Suporte Fixo (Mini Plafon) Plástico c/ Soq. Porcelana



INJEFAMA

Código	Descrição	Embalagem
13248	Branco	100 uni.

Campainha Musical Elétrica - sem Fio



Código	Descrição	Embalagem
17159		12 uni.

PEXCEL®

Campainha Cigarra Branca Redonda/Externa



Código	Descrição	Embalagem
7778	Bivolt	06 uni.

Campainha Cigarra Embutir



Código	Descrição	Embalagem
7777	Branca	06 uni.

Campainha Musical "Dim-Dom"



Código	Descrição	Embalagem
6047	220V	06 uni.

Luz Inspeção p/ Bateria Sup. para Lâmpada E-27 Cabo 5 metros



Código	Descrição	Embalagem
7779	12v	04 uni.

PLASLUMI ★ Spot Aletado E-27



para 1 Lâmpada

Código	Descrição	Embalagem
16692	Branco	20 uni.
16693	Preto	20 uni.



para 2 Lâmpadas

Código	Descrição	Embalagem
16694	Branco	16 uni.
16695	Preto	16 uni.

FOXLUX

Suporte Abajur Base E-27



Código	Descrição	Embalagem
10327	Preto	20 uni.

Fita Autofusão Elétrica (19mm)



Fita Isolante de Borracha

Código	Descrição	Embalagem
13059	2m	10 uni.
13057	5m	12 uni.
13058	10m	12 uni.

Luz de Inspeção p/ Bateria LED (3 Pilhas AA)



Código	Descrição	Embalagem
14008	3W	02 uni.

Campainha Musical sem Fio/Elétrica

Ref.Fab:1565



Código	Descrição	Embalagem
14134	Bivolt	04 uni.

Campainha Musical sem Fio/Elétrica

Ref.Fab:1564



Código	Descrição	Embalagem
14353	Bivolt	04 uni.

Campainha Musical sem Fio/Elétrica

Ref.Fab:1566



Código	Descrição	Embalagem
14135	Bivolt	04 uni.

Campainha Musical sem Fio/Elétrica

Ref.Fab:1563



Código	Descrição	Embalagem
14352	Bivolt	04 uni.

Campainha Musical sem Fio/Elétrica

Ref.Fab:1567



Código	Descrição	Embalagem
14136	Bivolt	04 uni.

Temporizador Analógico Bivolt



Código	Descrição	Embalagem
14139	24 horas	04 uni.

Suporte Pendente Plástico c/ Rabicho



Código	Descrição	Embalagem
14069	Preto	50 uni.

Suporte Pendente c/ Borne



Código	Descrição	Embalagem
14068	Preto	24 uni.

Suporte Pendente Porcelana c/ Rabicho



Código	Descrição	Embalagem
14071	Emborrachado	40 uni.

Suporte para Plafon Porcelana com Borda



Código	Descrição	Embalagem
14067		50 uni.

Conector Isolador para 3 Polos (16mm)



Código	Descrição	Embalagem
14420	50A/600V	10 uni.

Suporte para Lâmpada 2 Pinos



Código	Descrição	Embalagem
14070	Preto	20 uni.

Fita Isolante Colorida 5m



Código	Descrição	Embalagem
14085	Amarela	10 uni.
14087	Azul	10 uni.
14089	Branca	10 uni.
14083	Vermelha	10 uni.

Luz de Inspeção para Bateria (com Lâmpada)



Código	Descrição	Embalagem
16924	5W- 12v	12 uni.

A marca da casa inteligente...

Sensor de Presença (360°)

c. Fotocélula/c. soquete E-27



Funções:

- Sensor de Presença + Fotocélula;
- Sensor de Presença;
- Manter Ligado;
- Timer;
- Simulador de Presença;
- Relé Fotocélula.

FUNCIONA COM QUALQUER TIPO DE LÂMPADA

Código	Descrição	Embalagem
12968		05 uni.

Sensor "Ding Dong"

Anunciador de Presença



Código	Descrição	Embalagem
16616	Ângulo Ajustável	10 uni.

Base para Relé



Código	Descrição	Embalagem
15589	Plástico	25 uni.

Sensor de Presença (180°)

(Externo) c/ Fotocélula



Código	Descrição	Embalagem
10890		05 uni.

Sensor de Presença (180°)

(Interno) c/ Fotocélula



Código	Descrição	Embalagem
10891		05 uni.

Rele Fotocélula

Corujito



Código	Descrição	Embalagem
17439	sem Base	24 uni.
10886	com Base	05 uni.

Filtro de Linha

04 Tomadas



Código	Descrição	Embalagem
10887		10 uni.

Filtro de Linha

06 Tomadas



Código	Descrição	Embalagem
10888		10 uni.

Filtro de Linha

10 Tomadas



Código	Descrição	Embalagem
10889		10 uni.

Relé Fotoelétrico
sem Base (Corujito)



Código	Descrição	Embalagem
17526		24 uni.

Relé Fotocélula
com Base (Corujito)



Código	Descrição	Embalagem
17529		12 uni.

Relé Fotosoquete
com Timer (E-27)



Código	Descrição	Embalagem
17535		12 uni.

EXCLUSIVO!

smart X-Control

Pré-configurado.
Pode ser alterado pelo Smartphone!

DISPONÍVEL NO
Google Play

Baixar na
App Store

A família de sensores Smart X-Control possui seus ajustes disponíveis via APP para celulares Android e IOS disponibilizados gratuitamente pela Exatron.

Base para Relé



Código	Descrição	Embalagem
17528		24 uni.

Sensor de Presença
328° c/ Fotocélula E-27



Código	Descrição	Embalagem
17532		12 uni.
17531	X-Control	12 uni.

Sensor de Presença
Frontal **X-Control**



com Fotocélula

Código	Descrição	Embalagem
17530	Interno (110°)	12 uni.

Relé Fotoelétrico
Compacto **X-Control**



Código	Descrição	Embalagem
17527		12 uni.

Sensor de Presença
Teto - 360° **X-Control**



Código	Descrição	Embalagem
17533	c/ Fotocélula	12 uni.

Sensor de Presença
Plafon - 328° **X-Control**



Código	Descrição	Embalagem
17534	c/ Fotocélula	12 uni.

Caixa de Luz Policarbonato

Padrão Equatorial



Simplex



Código	Descrição	Embalagem
17299	Monofásica	08 uni.
17300	Trifásica	04 uni.

M1



Código	Descrição	Embalagem
17445	Monofásica	06 uni.

P1

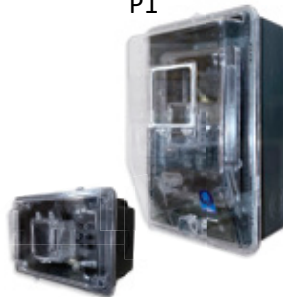

Código	Descrição	Embalagem
17446	Trifásica	03 uni.

Conector Haste Terra



Four

Código	Descrição	Embalagem
17044	1/2"	12 uni.
17045	5/8"	12 uni.

Arruela para Eletroduto



INCA

Código	Descrição	Embalagem
3704	1/2"	Pct. c/ 100 uni.
3705	3/4"	Pct. c/ 100 uni.
3706	1"	Pct. c/ 100 uni.

Bucha para Eletroduto



INCA

Código	Descrição	Embalagem
6837	1/2"	Pct. c/ 100 uni.
3707	3/4"	Pct. c/ 100 uni.
3708	1"	Pct. c/ 100 uni.

Caixa de Aterramento

19x23cm



Best
Solução Ideal

Código	Descrição	Embalagem
2167		06 uni.

Haste Terra Cobreada



Four

Código	Descrição	Embalagem
17046	1/2"x10mm Barra	2m
17047	5/8"x12.7mm Barra	2m
17048	3/8"x9.5mm Barra	1m

Quadro Branco PVC Embutir

SÂNDALO



ABAS DE FIXAÇÃO

Substituíveis, fornecidas gratuitamente



AJUSTE DOS DISJUNTORES NA MOLDURA



REFORÇO LATERAL

Serve como gabarito

Código	Descrição	Embalagem
13571	p/06 disjuntores	08 uni.
13572	p/12 disjuntores	04 uni.

Poste Galvanizado Monof. com Caixa



Geral Eletro

Código	Descrição	Embalagem
2790	5 metros	01 uni.

Suporte Fixo Porcelana



Código	Descrição	Embalagem
9157		10 uni.

Suporte para Plafon Porcelana Reto



Código	Descrição	Embalagem
12960		25 uni.

Tomada Porcelana Mono/380v



Código	Descrição	Embalagem
10390	25A	10 uni.
8280	30A	10 uni.

Tomada Porcelana Trifásica/380v



Código	Descrição	Embalagem
8281	30A	10 uni.

Plugue Porcelana Mono/380v



Código	Descrição	Embalagem
10403	25A	10 uni.
8282	30A	10 uni.

Plugue Porcelana Trifásico/380v



Código	Descrição	Embalagem
8283	30A	10 uni.

Conector Isolador para 2 Polos (06mm)



Código	Descrição	Embalagem
10226	25A/600V	10 uni.

Conector Isolador para 2 Polos (16mm)



Código	Descrição	Embalagem
8284	50A/600V	10 uni.

Conector Isolador para 3 Polos (06mm)



Código	Descrição	Embalagem
10227	25A/600V	10 uni.

Isolador Tipo Castanha Porcelana



Código	Descrição	Embalagem
5498	60x40mm	10 uni.

Isolador Tipo Olhal Rosca Soberba 5/16"



Código	Descrição	Embalagem
14788	70x50x38mm	12 uni.

Isolador Tipo Roldana



Código	Descrição	Embalagem
12283	72x72mm	10 uni.

Fio Eléctroplástico para Cerca Eléctrica



Código	Descrição	Embalagem
12921	250m	10 uni.
12922	500m	10 uni.



Fio Eletroplástico



Código	Descrição	Embalagem
15402	250m	32 uni.
15403	500m	16 uni.



Isolador Castanha

Plástico



Código	Descrição	Embalagem
12952	Preto	50 uni.

Isolador Tipo W

para Cerca Eléctrica (50 pçs)



Código	Descrição	Embalagem
17356	Preto	10 uni.
17357	Amarelo	10 uni.

Isolador Gancho Curto

Plástico



Código	Descrição	Embalagem
12956	Preto	50 uni.

Isolador Roldana Prego

Plástico



Código	Descrição	Embalagem
12954	24x24	Pct. 200 uni.
12953	30x30	Pct. 100 uni.
14737	36x36	Pct. 50 uni.

Isolador Terminal

p/ Porteira (c/ mola 6m)



Código	Descrição	Embalagem
12957		02 uni.



Grampo Fixa Fio

Caixa com 50 cart.



Código	Descrição	Embalagem
7794	Miguelão	01 uni.

Grampo Fixa Fio

Caixa com 50 cart.



Código	Descrição	Embalagem
1851	(14-16) 0,5 a 1,5mm	01 uni.
7792	(10-12) 02 a 04mm	01 uni.

Grampo Fixa Fio

Caixa com 50 cart.

para Cabo Coaxial



Código	Descrição	Embalagem
7793	até 10mm	01 uni.

Roseta

para Tomada Externa



Código	Descrição	Embalagem
3054	60mm	20 uni.

HIDROSSANITÁRIO

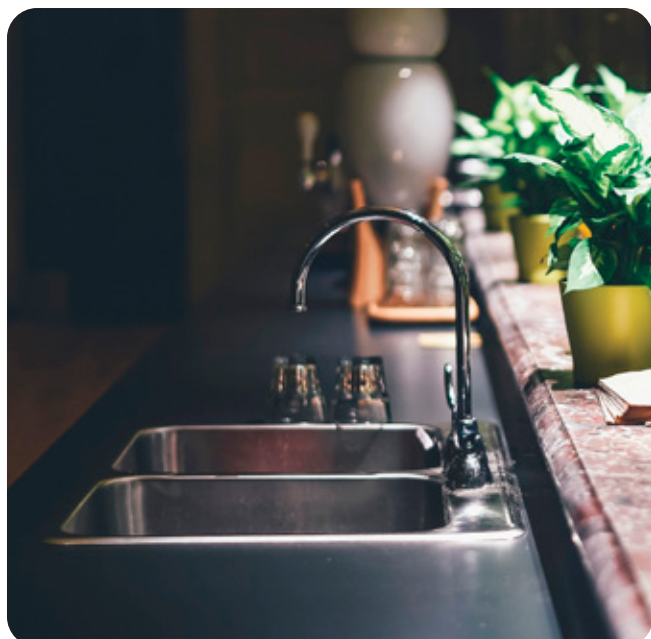
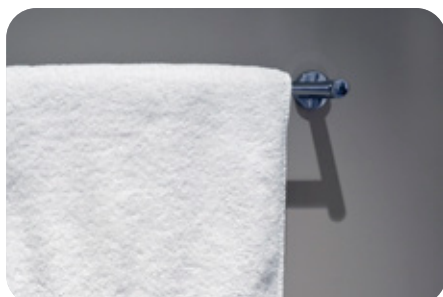

LINHA
ENCANTO



Torneira Bancada Baixa

Ref:5030



Código	Descrição	Embalagem
12578	C-82	01 uni.

Torneira Bancada Média

Ref:5040



Código	Descrição	Embalagem
12579	C-82	01 uni.

Torneira Bancada Alta

Ref:5080



Código	Descrição	Embalagem
12580	C-82	01 uni.

Torneira Parede Alta

Ref:5010



Código	Descrição	Embalagem
12581	C-82	01 uni.

LINHA ARENITO | 

Torneira Cozinha Bica Alta
Giratória c/ Arejador Dupla Função
Ref:2058



Código	Descrição	Embalagem
12567	C-40TC	06 uni.

Código	Descrição	Embalagem
12568	C-50	06 uni.



Código	Descrição	Embalagem
12566	C-33	06 uni.



Torneira Cozinha Bica Baixa
Giratória c/ Arejador Dupla Função
Ref:2260



Código	Descrição	Embalagem
12564	C-40TC	06 uni.

Código	Descrição	Embalagem
12565	C-50	06 uni.



Código	Descrição	Embalagem
12563	C-33	06 uni.



**LINHA
LIGHT**



**CORPO LATÃO
CANO E ACABAMENTO ABS**

Torneira Cozinha Bica Alta

Giratória

Ref:9858



Código	Descrição	Embalagem
12559	C-33	06 uni.



Código	Descrição	Embalagem
12560	C-40TC	06 uni.



Código	Descrição	Embalagem
12561	C-50	06 uni.



Código	Descrição	Embalagem
12562	C-80	06 uni.

**Torneira Cozinha
com Filtro**

Ref:9070



Código	Descrição	Embalagem
12558	C-50	02 uni.



Código	Descrição	Embalagem
12557	C-33	02 uni.

Torneira Cozinha

Ref:9158



Código	Descrição	Embalagem
8005	C-50	06 uni.



Código	Descrição	Embalagem
8004	C-33	06 uni.

LINHA
LIGHT



CORPO LATÃO
CANO E ACABAMENTO ABS

Torneira Lavatório

Giratória

Ref:9290



Código	Descrição	Embalagem
12576	C-80	06 uni.

Código	Descrição	Embalagem
12573	C-33	06 uni.

Código	Descrição	Embalagem
12574	C-40TC	06 uni.

Código	Descrição	Embalagem
12575	C-50	06 uni.



Torneira Lavatório

Ref:9193



Código	Descrição	Embalagem
8000	C-33	06 uni.

Código	Descrição	Embalagem
7999	C-23	06 uni.

Código	Descrição	Embalagem
8001	C-50	06 uni.

Código	Descrição	Embalagem
12572	C-40TC	06 uni.



LINHA
SLIM



Torneira Cozinha Bica Alta

Giratória com Arejador

Ref.:4258



Código	Descrição	Embalagem
12569	C-31	06 uni.



Código	Descrição	Embalagem
12571	C-80	06 uni.

LINHA
FIT



Torneira Cozinha Bica Alta

Giratória

Ref.:4358



Código	Descrição	Embalagem
14651	C-33	06 uni.



Código	Descrição	Embalagem
14652	C-50	06 uni.

Torneira Cozinha Bica Baixa

Giratória

Ref.:4360



Código	Descrição	Embalagem
14653	C-33	06 uni.



Código	Descrição	Embalagem
14654	C-50	06 uni.

LINHA
GOURMET | **1/4**
DE VOLTA

Torneira Cozinha Parede

Bica Móvel

Ref:2264



Código	Descrição	Embalagem
14767	C-91	01 uni.

Torneira Cozinha Bancada

Bica Móvel

Ref:2299



Código	Descrição	Embalagem
14768	C-91	01 uni.

Gourmet Color

Bica Móvel C-91

Ref:2267



Ref:2287



Ref:2266



Código	Descrição	Embalagem
14769	Preta Parede	01 uni.
15577	Preta Bancada	06 uni.

Código	Descrição	Embalagem
14770	Vermelha Parede	01 uni.

LINHA
MARCHETIC **AUTOMÁTICA**

Torneira Lavatório

Ref:1020

Características do produto:

- Mecanismo de vedação com acionamento manual e fechamento automático.
- Fechamento automático em até 10 segundos.
- Para situações de alta pressão d'água é aconselhável o uso de um redutor, o qual acompanha o produto.

Código	Descrição	Embalagem
12577		01 uni.



Kit Acessórios Metal

Características do produto:

- Kit para banheiro com 5 peças em alumínio anodizado.
- Banho de anodização realizado em todas as peças, o qual é específico para peças produzidas em alumínio, dando a proteção necessária ao produto, sem correr o risco de descascar, pois o mesmo não cria camada.
- Saboneteira, canoplas e tampa de papelreira em aço inox.
- Fixação dupla em todas as peças para evitar que a mesma gire.



Arenito (Alumínio)

Código	Descrição	Embalagem
18076	Saco Plástico	12 uni.
8017	Caixa	11 uni.



Fit (Alumínio)

Código	Descrição	Embalagem
15090	Caixa	11 uni.

Porta Toalha de Metal (Arenito) Reto

Ref:16001



Código	Descrição	Embalagem
8025		06 uni.

Porta Toalha de Metal (Arenito) Argola

Ref:16002



Código	Descrição	Embalagem
8026		12 uni.

Gancho Banheiro Metal (Arenito) Simples

Ref:16003



Código	Descrição	Embalagem
8028		06 uni.

Ducha Higiênica Acabamento Único

Ref:9014

DE 1/4
VOLTA



Código	Descrição	Embalagem
12554		06 uni.

Ducha Fria Cromada Articulada s/ Registro

Ref:33305



Código	Descrição	Embalagem
14766	20cm	04 uni.

Saboneteira de Metal Arenito

Ref:16004



Código	Descrição	Embalagem
8027		12 uni.

Papeleira de Metal (Atenas) com Tampa

Ref:26005



Código	Descrição	Embalagem
8029		12 uni.

Porta Shampoo Metal de Canto



Código	Descrição	Embalagem
3033		02 uni.

Porta Shampoo Metal Retangular

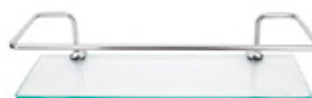

Código	Descrição	Embalagem
3035		02 uni.

Barra de Apoio



Código	Descrição	Embalagem
6931	30cm	02 uni.
6934	40cm	02 uni.
8018	60cm	02 uni.
8019	80cm	01 uni.

Engate Flexível de Metal Água Quente/Fria



Código	Descrição	Embalagem
12555	1/2"x30cm	06 uni.
12556	1/2"x40cm	06 uni.

Grelha Metal Quadrada sem Suporte



Código	Descrição	Embalagem
8022	100mm	06 uni.
8023	150mm	06 uni.

Prolongador de Metal 1/2"



Código	Descrição	Embalagem
10941	4cm	06 uni.

Prolongador de Metal 1/2"



Código	Descrição	Embalagem
10942	6cm	06 uni.

Torneira Esfera Jardim/Tanque

Ref:9130



Código	Descrição	Embalagem
7998		06 uni.

Torneira Soft Jardim/Tanque

Ref:1130



Código	Descrição	Embalagem
8337		06 uni.

Torneira Tanque/Máquina

Ref:1428



Código	Descrição	Embalagem
7997	C-23	06 uni.

Refil Filtrante p/ Torneira



Código	Descrição	Embalagem
9144		06 uni.

Refil Filtrante p/ Torneira 2 Saídas



Código	Descrição	Embalagem
15588	REF.:50106	12 uni.
16474	REF.:50006 NOVO	06 uni.

Válvula Metal Lavatório Porca de Metal



Código	Descrição	Embalagem
14771		06 uni.

Válvula Metal Americana



Código	Descrição	Embalagem
5733	Porca ABS	06 uni.
16384	Porca Metal	06 uni.

Reparo Salva Registro Metal



Código	Descrição	Embalagem
5794		06 uni.

Registro de Metal Pressão (C-33)



Código	Descrição	Embalagem
8015	1/2"	12 uni.
3027	3/4"	12 uni.

Registro de Metal Pressão (C-50)



Código	Descrição	Embalagem
8016	1/2"	12 uni.
1402	3/4"	12 uni.

Registro de Metal Gaveta (C-33)



Código	Descrição	Embalagem
10773	1/2"	12 uni.
10774	3/4"	12 uni.

Registro de Metal Gaveta (C-50)



Código	Descrição	Embalagem
10776	1/2"	12 uni.
10775	3/4"	12 uni.

TORNEIRA PARA COZINHA - ABS

Tenerife

Alta/Bica Móvel



Código	Descrição	Embalagem
13736	Cromada	06 uni.

Bahamas

Alta/Bica Móvel



Código	Descrição	Embalagem
17132	Cromada	06 uni.

Marbella

Alta/Bica Móvel



Código	Descrição	Embalagem
17131	Cromada	06 uni.

Tenerife

Alta/Bica Móvel



Código	Descrição	Embalagem
13732	Cromada	06 uni.

Tenerife

Alta/Bica Móvel



Código	Descrição	Embalagem
13735	Branca	06 uni.

Bahamas

Alta/Bica Móvel



Código	Descrição	Embalagem
10384	Branca	06 uni.

Marbella

Alta/Bica Móvel



Código	Descrição	Embalagem
10382	Branca	06 uni.

Tenerife

Alta/Bica Móvel



Código	Descrição	Embalagem
13730	Branca	06 uni.

Sicília

Cano Alto (Giratória)



Código	Descrição	Embalagem
13729	Branca	06 uni.

Elba

Cano Alto (Giratória)



Código	Descrição	Embalagem
13723	Branca	06 uni.

Sicília

Cano Alto (Giratória)



Código	Descrição	Embalagem
17123	Preta	06 uni.

Elba

Cano Alto (Giratória)



Código	Descrição	Embalagem
13724	Preta	06 uni.

TORNEIRA PARA COZINHA - BAIXA (ABS)

Bahamas

Ref:3904



Código	Descrição	Embalagem
15384	Cromada	12 uni.

Marbella

Ref:3927



Código	Descrição	Embalagem
15385	Cromada	12 uni.

Tenerife

Ref:3940



Código	Descrição	Embalagem
15386	Cromada	12 uni.

TORNEIRA PARA LAVATÓRIO

Tenerife
Alavanca



Ref:3947

Código	Descrição	Embalagem
13731	Branca/Cromada	06 uni.

Tenerife
Alavanca



Ref:3948

Código	Descrição	Embalagem
13734	Cromada	06 uni.

Marbella



Ref:3934

Código	Descrição	Embalagem
10383	Branca/Cromada	06 uni.

Sicília
Alta/Bica Móvel



Ref:2920

Código	Descrição	Embalagem
17126	Branca	06 uni.

Tenerife
Alta/Bica Móvel



Ref:3945

Código	Descrição	Embalagem
16010	Branca	06 uni.

Tenerife
Alta/Bica Móvel



Ref:3946

Código	Descrição	Embalagem
17133	Cromada	06 uni.

Elba
Alta/Bica Móvel



Ref:2935

Código	Descrição	Embalagem
17129	Branca	06 uni.

Elba
Alta/Bica Móvel



Ref:2937

Código	Descrição	Embalagem
17130	Cromada	06 uni.

BANCADA - CANO ALTO - GIRATÓRIA

Elba



Ref:2930

Código	Descrição	Embalagem
17127	Branca	06 uni.

Elba



Ref:2931

Código	Descrição	Embalagem
17128	Preta	06 uni.

Sicília



Ref:2915

Código	Descrição	Embalagem
17124	Branca	06 uni.

Sicília



Ref:2916

Código	Descrição	Embalagem
17125	Preta	06 uni.

Torneira Cozinha Plus

Bica Móvel

Ref:2750



Código	Descrição	Embalagem
5607	Branca	06 uni.

Torneira Balcão Plus

Bica Móvel

Ref:2850



Código	Descrição	Embalagem
2282	Branca	06 uni.

Torneira Cozinha Plus

Bica Móvel e Purificador

Ref:2880



Código	Descrição	Embalagem
12325	Branca	06 uni.

Torneira Plástica

Cozinha Chuveirinho (15cm)

Ref:134



Código	Descrição	Embalagem
2453	1/2"	12 uni.

Torneira Plástica

Cozinha Cachimbo

Ref:145



Código	Descrição	Embalagem
1309	1/2"	12 uni.

Torneira Plástica

Lavatório

Ref:150



Código	Descrição	Embalagem
1310	1/2"	12 uni.

Refil Filtrante p/ Torneira



Código	Descrição	Embalagem
12317		06 uni.

Torneira Plástica

Multiuso (10cm)

Ref:111



Código	Descrição	Embalagem
12334	1/2"	12 uni.

Torneira Plástica

Multiuso (15cm)

Ref:115



Código	Descrição	Embalagem
1588	1/2"	12 uni.

Torneira Plástica

Tanque com Bico

Ref:395



Código	Descrição	Embalagem
3108	1/2"	12 uni.

Registro Plástico

Máq. de Lavar + torneira



Código	Descrição	Embalagem
7233	1/2" (c/bico)	12 uni.

Tanque/Máquina Bahamas



Código	Descrição	Embalagem
17136	Branca	12 uni.



Código	Descrição	Embalagem
17137	Cromada	12 uni.

Tanque 1/2 com Bico Bahamas



Código	Descrição	Embalagem
17134	Branca	12 uni.



Código	Descrição	Embalagem
17135	Cromada	12 uni.



HERC.
Há mais de 50 anos,
a marca que identifica
inovação e qualidade
em produtos plásticos
no Brasil e no mundo.



**Suporte para Garrafão
com Torneira**

Código	Descrição	Embalagem
13738	20Lt	04 uni.

**Torneira para Filtro
Plástica**



Código	Descrição	Embalagem
13728	Branca/Preta	12 uni.

**Torneira para Filtro
Alavanca**



Código	Descrição	Embalagem
13737	Branca/Azul	12 uni.

**Torneira para Filtro
Alavanca**



Código	Descrição	Embalagem
13726	Branca	12 uni.

**Torneira para Filtro
Automática Superior**



Código	Descrição	Embalagem
13743	Branca/Azul	12 uni.

**Torneira para Filtro
Automática Superior**



Código	Descrição	Embalagem
13744	Branca	12 uni.

**Torneira para Filtro
Automática Inferior**



Código	Descrição	Embalagem
13727	Branca	12 uni.

Torneira Plástica Preta
Jardim (c/ adap. 3/4")

Ref:101



Código	Descrição	Embalagem
1311	1/2"	12 uni.

Torneira Plástica Preta
Jardim (c/ adap. 3/4")

Ref:101



Blister

Código	Descrição	Embalagem
14508	1/2"	12 uni.

Bico para Torneira
Jardim



Código	Descrição	Embalagem
10480		12 uni.

Vedante para Torneira
Plástico



Código	Descrição	Embalagem
12330	1/2"	100 uni.

Prolongador de Plástico
1/2" com Adaptador 3/4"



Código	Descrição	Embalagem
10481	2cm	12 uni.
10482	4cm	12 uni.

Registro de Esfera
com Rosca Externa



Código	Descrição	Embalagem
15172	1/2"	20 uni.

Registro Máquina de Lavar
ABS - 1/2" com Adap. 3/4"



Código	Descrição	Embalagem
17143	Branco	12 uni.
17142	Cromado	12 uni.

Registro Plástico Branco
Máquina de Lavar



Código	Descrição	Embalagem
2976	1/2"	12 uni.

Registro Plástico Branco
Pressão/Roscável



Código	Descrição	Embalagem
8562	1/2"	12 uni.
10460	3/4"	12 uni.

Registro Plástico Branco
Pressão/sem Canopla



Código	Descrição	Embalagem
12324	20mm	12 uni.
12323	25mm	12 uni.

Registro Plástico Marrom
Pressão/sem Canopla



Código	Descrição	Embalagem
1246	20mm	12 uni.
2984	25mm	12 uni.

Registro Plástico Branco
Pressão/Plus c/ Canopla



Código	Descrição	Embalagem
12329	20mm	12 uni.
12328	25mm	12 uni.

Registro Plástico Branco
Pressão/Prático c/ Canopla



Código	Descrição	Embalagem
12327	20mm	12 uni.
12326	25mm	12 uni.

Registro Plástico Branco
Pressão/com Canopla



Código	Descrição	Embalagem
12322	20mm	12 uni.
12321	25mm	12 uni.

Reparo para Registro
Plástico/Fixo Universal



Código	Descrição	Embalagem
2040		12 uni.



Ducha Fria
Braço 30cm

Código	Descrição	Embalagem
13725	sem registro	06 uni.
15226	com registro	06 uni.

Braço para Chuveiro PVC
Branco



Código	Descrição	Embalagem
17144	30cm	12 uni.

Grelha Plástica Redonda

Redonda sem Suporte



Código	Descrição	Embalagem
17138	100mm	12 uni.

Redonda com Suporte



Código	Descrição	Embalagem
7275	100mm	06 uni.
7276	150mm	06 uni.

Quadrada com Suporte



Código	Descrição	Embalagem
1105	100mm	06 uni.
1106	150mm	06 uni.

Quadrada sem Suporte



Código	Descrição	Embalagem
1104	100mm	06 uni.

Tampa Cega Redonda
Universal



Código	Descrição	Embalagem
13739	250mm	12 uni.

Caixa Sifonada PVC
com Grelha



Código	Descrição	Embalagem
16310	100x100x50mm	12 uni.
16309	150x150x50mm	12 uni.

Caixa de Gordura PVC
com Cesto



Código	Descrição	Embalagem
16311	250x250x75mm	06 uni.

Código	Descrição	Embalagem
16312	250x250x75mm	06 uni.

Sifão Sanfonado
Duplo



Código	Descrição	Embalagem
17141		12 uni.

Sifão Sanfonado
Universal - Branco



Código	Descrição	Embalagem
17139	69cm	12 uni.
17140	1,5m	12 uni.



Ralo Linear Sifonado
50cm c/ Saída 40mm

Código	Descrição	Embalagem
10747	Branco	01 uni.

Kit Banheiro Lavello

5 Peças

- I toalheiro de banho
- I toalheiro de rosto
- I cabideiro
- I saboneteira
- I papelreira



Código	Descrição	Embalagem
16542	Branco	12 uni.



Código	Descrição	Embalagem
16543	Branco/Cromado	12 uni.

Kit Banheiro Lavello

4 Peças

- I toalheiro de rosto
- I cabideiro
- I saboneteira
- I papelreira



Código	Descrição	Embalagem
16544	Branco	12 uni.
16545	Branco/Cromado	12 uni.



Lavatório Plástico

Econômico 25x35cm

Alta Resistência, fácil instalação; com válvula de saída integrada a pia.

Código	Descrição	Embalagem
7262	Branco	01 uni.



Lavatório Plástico

35x40cm

Alta Resistência, fácil instalação; com válvula de saída integrada a pia.

Código	Descrição	Embalagem
1154	Branco	01 uni.



Armário Aéreo

com Porta

Código	Descrição	Embalagem
13741	Bege	02 uni.
13742	Branco	02 uni.
13740	Cinza Claro	02 uni.

Aplicação: 34,5 x 37,5 x 9,8cm
Para sobrepôr ou embutir
Instalação reversível

Assento Sanitário

Envolvente

Código	Descrição	Embalagem
16072	Bege	06 uni.
16069	Branco	06 uni.
16540	Caramelo	06 uni.
16070	Cinza Claro	06 uni.
16071	Cinza Escuro	06 uni.
16079	Preto	06 uni.



Bege



Branco



Caramelo



Cinza Claro



Cinza Escuro



Preto

Assento Sanitário

Almofadado

Código	Descrição	Embalagem
16077	Bege	06 uni.
16073	Branco	06 uni.
16074	Caramelo	06 uni.
16075	Cinza Claro	06 uni.
16076	Cinza Escuro	06 uni.
16078	Preto	06 uni.



Branco



Bege



Caramelo



Cinza Claro



Cinza Escuro



Preto

Porta Toalha de Banho
Florença Plástico Cromado



Código	Descrição	Embalagem
10951		12 uni.

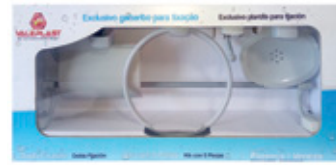

Kit Banheiro Plástico
Florença

Código	Descrição	Embalagem
11878	Branco	Cx. c/12 Kit's kit acessórios para banheiro. Com 5 peças em Alumínio e ABS.

Gancho Plástico Banheiro
Florença Cromado



Código	Descrição	Embalagem
10949		12 uni.

Saboneteira Plástica
Florença Cristal



Código	Descrição	Embalagem
10948		12 uni.

Papeleira Plástica
Florença Cristal (c/ Tampa)



Código	Descrição	Embalagem
10947		12 uni.

Porta Toalha de Rosto
Florença Plástico Cromado



Código	Descrição	Embalagem
10950		12 uni.

Torneira Siena

Cozinha (Giratória)



Código	Descrição	Embalagem
11882	Branca	06 uni.
11885	Cromada	06 uni.

Lavatório Mesa (Giratória)



Código	Descrição	Embalagem
11893	Branca	06 uni.
11895	Cromada	06 uni.

Mesa (Fixa)



Código	Descrição	Embalagem
11899	Branca	06 uni.
11901	Cromada	06 uni.

Sifão Sanfonado Universal

Branco

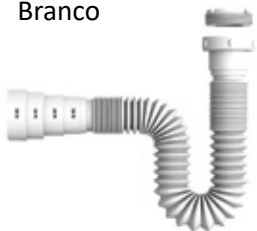

Código	Descrição	Embalagem
1856		36 uni.

Branco Longo



Código	Descrição	Embalagem
8563	1,3m	12 uni.

Duplo



Código	Descrição	Embalagem
7051		16 uni.

Cromado



Código	Descrição	Embalagem
5099		12 uni.

Anel de Borracha para WC



Código	Descrição	Embalagem
10837	com guia	12 uni.

Torneira Boia Universal para Caixa d'Água



Código	Descrição	Embalagem
15210	1/2" e 3/4"	20 uni.

Braço para Chuveiro PVC Branco



Código	Descrição	Embalagem
2394	30cm	36 uni.

Cantoneira de Banheiro Opaco

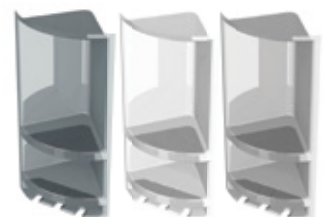

Código	Descrição	Embalagem
15596	Alumínio	12 uni.
10826	Branco	12 uni.
10828	Cinza	12 uni.

Caixa de Descarga

Código	Descrição	Embalagem
16050	Bege	05 uni.
16045	Branca	10 uni.
16051	Caramelo	05 uni.
16052	Cinza Claro	05 uni.
16053	Cinza Escuro	05 uni.
16054	Preta	05 uni.
16055	Verde	05 uni.

Sistema de descarga com volume regulável:
de 6,8 a 9 litros.

Fácil de instalar: já vem com régua suporte e parafusos para fixação.

Dupla entrada para engate de água (nas laterais do produto), permite escolher a posição lateral de acionamento (direito ou esquerdo).

Possui vedante em silicone, que garante maior estanqueidade e durabilidade.



Tanque Plástico

22 Litros

Código	Descrição	Embalagem
16046	Bege	01 uni.
16047	Branco	01 uni.
16048	Caramelo	01 uni.
16049	Cinza	01 uni.

Resistente à ação de produtos químicos.

Resistente aos raios solares

Acompanha válvula de 1 1/4", parafusos para fixação, tampa de válvula e dois espaçadores.



Torneira Boia Reparo para Caixa de Descarga



Código	Descrição	Embalagem
16130		01 uni.



Tanque Plástico Pequeno (15Lt)

Código	Descrição	Embalagem
5418	Branca	01 uni.
9123	Bege	01 uni.
9125	Caramelo	01 uni.
9124	Cinza	01 uni.

Capacidade Total: 23Lt
Capacidade de Uso: 15Lt
Dimensões: 28x55x43cm



Tanque Plástico Grande (24Lt)

Código	Descrição	Embalagem
1263	Branca	01 uni.
2049	Bege	01 uni.
1264	Caramelo	01 uni.
2050	Cinza	01 uni.

Capacidade Total: 37Lt
Capacidade de Uso: 24Lt
Dimensões: 30x60x50cm



Nicho para Banheiro de Embutir



Produzido com plástico de engenharia de alto brilho com anti-UV.

Ótimo custo benefício, rápida e fácil instalação.



Branco

Código	Descrição	Embalagem
16340	30x40cm	03 uni.
16342	30x60cm	03 uni.



Preto

Código	Descrição	Embalagem
16341	30x40cm	03 uni.
16343	30x60cm	03 uni.



Engate Flexível PVC

Branco

Código	Descrição	Embalagem
14855	1/2x30cm	20 uni.
14856	1/2x40cm	20 uni.
14857	1/2x50cm	20 uni.
14858	1/2x60cm	20 uni.

Lavatório Plástico

35x47cm

Código	Descrição	Embalagem
13578	Branco	01 uni.
16989	Mármore Reciclado	06 uni.



ACESSÓRIOS PARA BANHEIRO



TWISTER

PLÁSTICO - CROMADO
(ALUMÍNIO E ABS)
Emb.: 10un.



KIT 5 PEÇAS
CÓD.: 17536



PAPELEIRA C/ TAMPA CRISTAL
CÓD.: 17538



SABONETEIRA CRISTAL
CÓD.: 17539



GANCHO SIMPLES
CÓD.: 17537



PORTA TOALHA DE ROSTO
CÓD.: 17540



PORTA TOALHA DE BANHO - CÓD.: 17541

CITTA

METAL - CROMADO
(INOX, ALUMÍNIO E ABS)
Emb.: 6un.



KIT 5 PEÇAS
CÓD.: 17542



PAPELEIRA S/ TAMPA
CÓD.: 17544



SABONETEIRA
CÓD.: 17545



GANCHO SIMPLES
CÓD.: 17543



PORTA TOALHA DE ROSTO
CÓD.: 17546

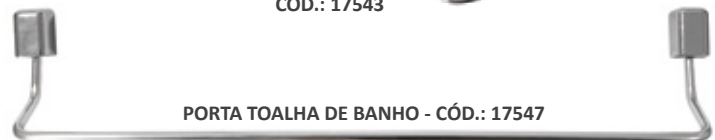

PORTA TOALHA DE BANHO - CÓD.: 17547

Cabideiro 5 Ganchos

Plástico Branco

Código	Descrição	Embalagem
11056		06 uni.



Registro Plástico Pressão



Branco

Código	Descrição	Embalagem
6843	20mm	20 uni.
6844	25mm	20 uni.



Marrom

Código	Descrição	Embalagem
6841	20mm	20 uni.
6842	25mm	20 uni.

**Reparo p/ Registro Standart
com Acabamento Cruzeta**



Branco

Código	Descrição	Embalagem
13933	20/25mm	06 uni.



Marrom

Código	Descrição	Embalagem
16308	20/25mm	06 uni.

Registro Plástico Esfera



Borboleta

Código	Descrição	Embalagem
1243	20mm	10 uni.
2860	25mm	10 uni.
2861	32mm	10 uni.
1813	40mm	10 uni.
2978	50mm	04 uni.



Borboleta c/ Rosca Interna

Código	Descrição	Embalagem
3230	1/2"	10 uni.
1629	3/4"	10 uni.



Borboleta c/ Rosca Externa

Código	Descrição	Embalagem
7411	3/4"	10 uni.



com Flange

Código	Descrição	Embalagem
11766	25mm	04 uni.
11787	32mm	04 uni.
11788	40mm	04 uni.
11789	50mm	04 uni.



**Caixa Sifonada PVC
com Grelha**



Código	Descrição	Embalagem
1078	100x100x50	12 uni.

**Caixa Sifonada PVC
com Grelha**



Código	Descrição	Embalagem
1081	150x150x50	06 uni.

**Porta Grelha Quadrado
para Grelha Redonda**



Código	Descrição	Embalagem
14026	100mm	06 uni.

**Grelha Plástica
Quadrada sem Suporte**



Código	Descrição	Embalagem
14027	150mm	06 uni.

**Porta Grelha Quadrado
para Grelha Quadrada**



Código	Descrição	Embalagem
14028	150mm	06 uni.

Grelha Plástica
Redonda sem Suporte



Código	Descrição	Embalagem
7274	100mm	12 uni.
7273	150mm	12 uni.

Caixa de Gordura PVC
com Tampa Redonda



Código	Descrição	Embalagem
1076	250x150x50	12 uni.
1077	250x150x75	12 uni.

Ralo Seco
com Grelha



Código	Descrição	Embalagem
2308	Branco	25 uni.

Ralo Sifonado
com Grelha



Código	Descrição	Embalagem
2306	Branco	25 uni.

Válvula Plástica Branca
Americana



Código	Descrição	Embalagem
3632		12 uni.

Válvula Plástica Cromada
Americana



Código	Descrição	Embalagem
3633		12 uni.

Válvula Plástica Branca
para Pia



Código	Descrição	Embalagem
2426	sem unho	25 uni.
16376	com unho	25 uni.

Válvula Plástica Cromada
para Pia



Código	Descrição	Embalagem
5756	sem unho	25 uni.
16375	com unho	25 uni.

Válvula Plástica Branca
para Tanque (40mm)



Código	Descrição	Embalagem
2556	1.1/2"	25 uni.

Válvula Plástica Branca
para Lavatório



Código	Descrição	Embalagem
1893	sem ladrão	25 uni.

Válvula Plástica Cromada
para Lavatório



Código	Descrição	Embalagem
5755	sem ladrão	25 uni.

Tampa



15343

15342

Código	Descrição	Embalagem
15343	para Pia	100 uni.
15342	para Tanque	100 uni.

Torneira Boia



para Caixa de Descarga

Código	Descrição	Embalagem
2348		25 uni.



para Caixa d'Água

Código	Descrição	Embalagem
1306	1/2"	12 uni.
1307	3/4"	12 uni.



para Bebedouro Animal

Código	Descrição	Embalagem
10583		12 uni.

Spude para WC (PVC)
com Parafuso



Código	Descrição	Embalagem
10582		10 uni.

Grelha Plástica Quadrada Abre e Fecha (s/ Suporte)



Código	Descrição	Embalagem
11909	100mm	06 uni.
11910	150mm	06 uni.

Grelha Metal Quadrada sem Suporte



Código	Descrição	Embalagem
11911	100mm	06 uni.
11868	150mm	06 uni.

Cestinha para Válvula Americana ABS cromada



Código	Descrição	Embalagem
11790		12 uni.

Ralinho Pia e Lavatório



Código	Descrição	Embalagem
11793	5,3cm X 2.1/2"	12 uni.
11792	7,5cm X 3.1/2"	12 uni.

Arejador Fixo Borracha com Tela Inox



Código	Descrição	Embalagem
11916		06 uni.

Papeleira Plástica com Rolete



Código	Descrição	Embalagem
11913		10 uni.



Porta Shampoo de Canto Acrílico

Código	Descrição	Embalagem
11915		04 uni.



Porta Shampoo Retangular Acrílico

Código	Descrição	Embalagem
11914		04 uni.



Prolongador de Metal 1/2"



Código	Descrição	Embalagem
12785	4cm/Curto	12 uni.
12786	6cm/Médio	12 uni.
12787	8cm/Longo	12 uni.

Aumento de Metal para Torneira (1/2")



Código	Descrição	Embalagem
12792	3cm	12 uni.
12794	4cm	12 uni.
12793	6cm	12 uni.

Braço para Chuveiro Alumínio (com Canaleta)



Código	Descrição	Embalagem
12279	30cm	24 uni.
12280	40cm	24 uni.

Grelha Metal Quadrada

Abre e Fecha (s/ Suporte)

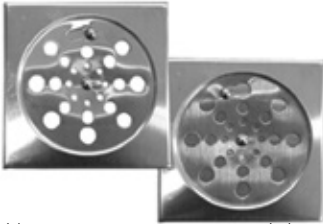

Código	Descrição	Embalagem
14100	100mm	06 uni.
14099	150mm	06 uni.

Ralinho

Pia e Lavatório



Código	Descrição	Embalagem
14098	5,3cm x 2.1/2"	12 uni.
14097	7,3cm x 3.1/2"	12 uni.

Ralinho com Borda

Pia e Lavatório



Código	Descrição	Embalagem
14095	7,3cm x 3.1/2"	12 uni.
14096	11,5cm x 4.1/2"	12 uni.

Torneira Metal Esfera

Jardim/Tanque



Código	Descrição	Embalagem
14186	1/2"	06 uni.

Registro de Metal

Esfera



Código	Descrição	Embalagem
14187	1/2"	06 uni.
14188	3/4"	06 uni.
14189	1"	04 uni.

Desentupidor de Canos



Código	Descrição	Embalagem
14101	05m	02 uni.
14102	07m	02 uni.



Spude para WC (PVC)



Código	Descrição	Embalagem
1261		12 uni.

Bolsa de Ligação

para Vaso Sanitário



Código	Descrição	Embalagem
1045		12 uni.

Mangueira Saída

Máquina de Lavar Tradicional



Código	Descrição	Embalagem
10838		12 uni.

Mangueira Entrada

Máquina de Lavar Tanquinho



Código	Descrição	Embalagem
10836	1,19m	12 uni.

Mangueira Saída

Máquina de Lavar Tanquinho



Código	Descrição	Embalagem
10376	1,1m	12 uni.

Mangueira Saída

Tubo Despejo



Código	Descrição	Embalagem
10140	1,10m	12 uni.



Saboneteira Comercial Pratik (Recarregável)

Código	Descrição	Embalagem
7670		08 unidades

Multiuso.
Álcool Gel/
Sabonete Líquido
Shampoo, Detergente.



Toalheiro Comercial Pratik (Recarregável)

Código	Descrição	Embalagem
7671		06 unidades

Dimensões :
25,5 x 30,5 x 13,0cm

Caixa de Gordura PVC com Cesto



REDONDA

Código	Descrição	Embalagem
10745	250x180x50x40	04 uni.



QUADRADA

Código	Descrição	Embalagem
10746	250x180x50x40	04 uni.

Sifão para Cx. de Gordura 50mm



Código	Descrição	Embalagem
17353		12 uni.



Mangueira p/ Máq. de Lavar Entrada - Universal



Código	Descrição	Embalagem
16643	1,20m	40 uni.
16645	1,40m	40 uni.
16644	2,00m	30 uni.
16646	3,00m	20 uni.

Mangueira Saída Máquina de Lavar Universal



Código	Descrição	Embalagem
11869		10 uni.

Sifão Sanfonado Branco Universal Longo



Código	Descrição	Embalagem
10885	1,40m	25 uni.

Sifão Sanfonado Branco Universal



Código	Descrição	Embalagem
11309		50 uni.

Escova Sanitária Sanit Plus com Pote



Código	Descrição	Embalagem
14876		12 uni.

Desentupidor Manual Sanitário



Código	Descrição	Embalagem
11028	com cabo	12 uni.

Desentupidor Manual Pia (Sanfonado)



Código	Descrição	Embalagem
11368		12 uni.

Torneira Jardim/Tanque Esfera



Código	Descrição	Embalagem
15018	1/2"x3/4"	06 uni.

ACQUATOP
ACQUAPLUS

Registro Metal para Máquina de Lavar



com Adapt. 3/4"

Código	Descrição	Embalagem
15011	1/2"	06 uni.

Registro Metal Esfera



Código	Descrição	Embalagem
15012	1/2"	12 uni.
15013	3/4"	12 uni.
15014	1"	08 uni.

Registro Metal Gaveta



Código	Descrição	Embalagem
15015	1/2"	12 uni.
15016	3/4"	12 uni.
15017	1"	08 uni.

Registro Plástico Marrom Pressão



LEKAT

Código	Descrição	Embalagem
2251	20mm	10 uni.
1892	25mm	10 uni.

Reparo p/ Registro



LEKAT

Código	Descrição	Embalagem
1247	1/2"	25 uni.
2977	3/4"	25 uni.

Registro Plástico Esfera com União



PLASTILIT

Código	Descrição	Embalagem
12540	20mm	10 uni.
12541	25mm	10 uni.
12542	32mm	05 uni.
12543	40mm	04 uni.
12544	50mm	02 uni.

Registro Plástico Esfera Irrigação



PLASTILIT

Código	Descrição	Embalagem
13069	1/2"	10 uni.
13070	3/4"	10 uni.
13071	1"	10 uni.

Torneira Jardim/Tanque 1/2"x3/4"-Esfera



AJAX

Código	Descrição	Embalagem
16476		12 uni.
16475	com Trava	12 uni.

Vedante para Torneira Metal



INCA

Código	Descrição	Embalagem
3637	1/2"	20 uni.

ROMA
Fazendo a diferença.



Caixa Passagem PVC Tampa Quadrada

Código	Descrição	Embalagem
15553	35x35x44,5cm	12 uni.

Calha para Piso - com Grelha

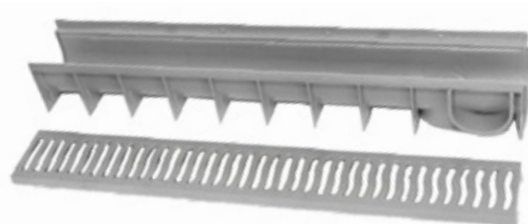

Código	Descrição	Embalagem
18090	100x15x15cm	01 uni.

Tampão para Ralo

Grelha



Código	Descrição	Embalagem
18092	20x20cm	03 uni.
18094	30x30cm	03 uni.

Fechado



Código	Descrição	Embalagem
18091	20x20cm	03 uni.
18093	30x30cm	03 uni.

Eficiência, durabilidade e economia de água

Kit Parafuso Fixação
para Caixa Acoplada



Código	Descrição	Embalagem
15679		01 uni.

Anel de Vedação
para Caixa Acoplada



Código	Descrição	Embalagem
15764	Universal	12 uni.

Acabamento para Registro
ABS Cromado



Código	Descrição	Embalagem
15670	C-33	01 uni.



Código	Descrição	Embalagem
15668	C-40	01 uni.



Código	Descrição	Embalagem
15666	C-50	01 uni.

Kit Reparo
para Registro Pressão



Código	Descrição	Embalagem
15674		01 uni.

Botão Caixa Acoplada (Acionamento Superior)
para Corrente



Código	Descrição	Embalagem
15676	38mm	01 uni.

para Castelo



Código	Descrição	Embalagem
15699	38mm	12 uni.

Duplo - Mecânico



Código	Descrição	Embalagem
16307		36 uni.



com Acabamento C-50

Código	Descrição	Embalagem
15675		01 uni.

Mecanismo de Entrada
para Caixa Acoplada



Código	Descrição	Embalagem
15677	Universal	01 uni.

Mecanismo de Saída
para Cx. Acoplada Universal



Código	Descrição	Embalagem
15672	Simple	01 uni.



Código	Descrição	Embalagem
15678	com Castelo	01 uni.

Castelo Mec. de Saída
Convencional



Código	Descrição	Embalagem
15673		01 uni.

Conjunto Completo para Caixa Acoplada



Acionamento Duplo

Código	Descrição	Embalagem
15698		12 uni.



com Castelo (sem Botão)

Código	Descrição	Embalagem
17984		01 uni.



Linha Econômica

Código	Descrição	Embalagem
17985		01 uni.



com Castelo e Botão

Código	Descrição	Embalagem
15763		12 uni.

Mecanismo de Saída p/ Cx. Acoplada (Universal)



Código	Descrição	Embalagem
13692	Dual Função	02 uni.

Mecanismo de Saída p/ Cx. Acoplada (Universal)



Código	Descrição	Embalagem
13691	Simples	02 uni.

Mecanismo de Saída para Cx. Acoplada (Universal)



Código	Descrição	Embalagem
16938	Pneumático	10 uni.

Mecanismo de Entrada p/ Cx. Acoplada Master Flux



Código	Descrição	Embalagem
13689		02 uni.

Mecanismo de Entrada p/ Cx. Acoplada Pop Flux



Código	Descrição	Embalagem
13690		02 uni.

Botão para Caixa Acoplada AC. Superior p/ Corrente



Código	Descrição	Embalagem
16937	48mm	10 uni.

Sifão Sanfonado Branco Universal



Código	Descrição	Embalagem
13693		12 uni.

Tubo de Ligação Flexível com Espude



Código	Descrição	Embalagem
15404	Branco	01 uni.

Vedante p/ Mecanismo de Saída



Código	Descrição	Embalagem
13696	PVC sem Corrente	06 uni.
14491	Borracha (Corrente)	06 uni.

Corrente Vedante p/ Cx. Acoplada



Código	Descrição	Embalagem
14490		06 uni.

Anel de Cera para WC



Código	Descrição	Embalagem
13687	com guia	10 uni.

Vedante Borracha para Caixa Acoplada



Código	Descrição	Embalagem
13695		04 uni.

Anel de Cera para WC com Guia



Código	Descrição	Embalagem
12367		10 uni.

Anel de Cera para WC com Guia



Código	Descrição	Embalagem
17005		12 uni.

Anel de Cera para WC



Código	Descrição	Embalagem
15068	sem guia	12 uni.
15069	com guia	12 uni.

Engate Fácil

Prolongador



Hydra

Código	Descrição	Embalagem
16272	1/2"	12 uni.

Mangueira p/ Chuveirinho

com Suporte



Sintex

Código	Descrição	Embalagem
12346	2,10m	08 uni.

Gancho Ventosa

Pacote com 6 Peças



WESTERN

Código	Descrição	Embalagem
11359	3,5cm	06 uni.



Arejador Móvel p/ Torneira - 3 Jatos



Código	Descrição	Embalagem
17553	c/ Botão	06 uni.



Código	Descrição	Embalagem
17554	c/ Giro	06 uni.

Ralo Click

Quadrado



Código	Descrição	Embalagem
17555	100mm	06 uni.
17556	150mm	06 uni.

Válvula Metal Americana

Suporte ABS



Código	Descrição	Embalagem
17557		06 uni.

Válvula Metal Lavatório

Tipo Click



Código	Descrição	Embalagem
17559	Tampa Pequena	06 uni.
17558	Tampa Grande	06 uni.

Válvula Metal ABS Lavatório

Tipo Click



Código	Descrição	Embalagem
17561	Tampa Pequena	06 uni.
17560	Tampa Grande	06 uni.



Caixa de Descarga

Código	Descrição	Embalagem
2775	Branca	10 uni.
2776	Caramelo	10 uni.
2777	Cinza Claro	10 uni.
2778	Cinza Escuro	10 uni.
2871	Creme	10 uni.
2492	Verde	10 uni.

Com repositor de Fluxo Hidrico.
Acompanha suporte para fixação e parafusos com buchas.
Capacidade: 08Lt



Assento Sanitário Simples

Código	Descrição	Embalagem
2774	Branca	10 uni.
2873	Caramelo	10 uni.
2875	Cinza Claro	10 uni.
2876	Cinza Escuro	10 uni.
2878	Creme	10 uni.
5258	Verde	10 uni.

Acompanha:
Par de parafusos plásticos para fixação.



Assento Sanitário Almofadado

Código	Descrição	Embalagem
2277	Branco	10 uni.
2278	Caramelo	10 uni.
2279	Cinza Claro	10 uni.
2280	Cinza Escuro	10 uni.
2276	Creme	10 uni.
13035	Preto	10 uni.
5105	Verde	10 uni.

Acompanha:
Par de parafusos plásticos para fixação.
Com forração interna em espuma

Tubo de Descida com Curva



Código	Descrição	Embalagem
2484	1,20m	10 uni.
7287	1,60m	10 uni.

Parafuso Plástico para Assento Sanitário



Código	Descrição	Embalagem
7289		10 uni.

Engate Flexível PVC Branco 1/2"



Código	Descrição	Embalagem
1084	30cm	10 uni.
1085	40cm	10 uni.
2868	50cm	10 uni.
2869	60cm	10 uni.

ASSENTOS SANITÁRIOS



Almofadado Básico

Código	Descrição	Embalagem
17622	Branco	20 uni.



Almofadado Quadrado

Código	Descrição	Embalagem
14476	Branco	06 uni.



Almofadado Clássico

Código	Descrição	Embalagem
14243	Branco	06 uni.
17007	Bege	06 uni.
17006	Caramelo	06 uni.
17266	Cinza	12 uni.
17267	Preto	12 uni.



Almofadado Decorado

Código	Descrição	Embalagem
14233	Branco	06 uni.
14239	Bege	06 uni.
14245	Preto	06 uni.



32,5x28,5cm

Redutor

Código	Descrição	Embalagem
14592	Branco	06 uni.

TAPETE BANHEIRO BOX

ANTIDERRAPANTE

43x43cm



Código	Descrição	Embalagem
14280	Transparente	04 uni.

69x39cm



Código	Descrição	Embalagem
14468	Transparente	04 uni.

43x43cm



Código	Descrição	Embalagem
14279	Azul	04 uni.

66x38cm



Código	Descrição	Embalagem
14275	Transparente	04 uni.

70x36cm



Código	Descrição	Embalagem
14282	Transparente	04 uni.

66x38cm



Código	Descrição	Embalagem
14283	Azul	04 uni.

67x38cm



Código	Descrição	Embalagem
14454	Transparente	04 uni.

78x36cm



Código	Descrição	Embalagem
14467	Transparente	04 uni.

48x32cm



Código	Descrição	Embalagem
14658	Azul	04 uni.

48x32cm



Código	Descrição	Embalagem
14659	Transparente	04 uni.

70x36cm



Código	Descrição	Embalagem
14281	Azul	04 uni.

CORTINAS PARA BOX ESTAMPADAS

Cortinas de tecido plástico de PEVA, com fixação do tipo argola. Material impermeável e resistente ao bolor.

Palavras - 0,04mm



Código	Descrição	Embalagem
14450	1,80x1,80m	06 uni.

Bolinhas Brancas - 0,04mm



Código	Descrição	Embalagem
14451	1,80x1,80m	06 uni.

Bolas PT/BR - 0,04mm



Código	Descrição	Embalagem
14452	1,80x1,80m	06 uni.

Flamingo - 0,08mm



Código	Descrição	Embalagem
17626	1,40x2m	06 uni.

Flores - 0,08mm



Código	Descrição	Embalagem
17628	1,40x2m	06 uni.

Rosas - 0,08mm



Código	Descrição	Embalagem
17627	1,40x2m	06 uni.

Armário Aéreo

Branco - com Porta



Código	Descrição	Embalagem
18078	30x37cm	02 uni.

Saboneteira Ventosa

com 2 Unidades



Código	Descrição	Embalagem
14470		06 uni.

Parafuso Plástico

para Assento Sanitário



Código	Descrição	Embalagem
14453		12 uni.

Lixeira Basculante

4,3 Litros



Código	Descrição	Embalagem
14276	Amarela	06 uni.
14240	Azul	06 uni.
14242	Branca	06 uni.
14246	Cinza	06 uni.
14278	Preta	06 uni.
14277	Vermelha	06 uni.

Lixeira Plástica Multiuso

6 Litros



Código	Descrição	Embalagem
14264	Amarela	06 uni.
14265	Azul	06 uni.
14387	Bege	06 uni.
14262	Branca	06 uni.
14263	Cinza	06 uni.
14267	Preta	06 uni.
14266	Vermelha	06 uni.

Lixeira Plástica com Pedal

6 Litros



Código	Descrição	Embalagem
14273	Bege	06 uni.
14270	Branca	06 uni.
14272	Cinza	06 uni.
14274	Preta	06 uni.

Lixeira Basculante

Bege



Código	Descrição	Embalagem
17624	6,5Lt	06 uni.
17605	10Lt	06 uni.
17625	30Lt	06 uni.

Lixeira Aço Inox

3 Litros



Código	Descrição	Embalagem
8651		03 uni.

Lixeira Aço Inox

5 Litros



Código	Descrição	Embalagem
8652		03 uni.

Lixeira Aço Inox

12 Litros



Código	Descrição	Embalagem
8653		01 uni.

Lixeira Aço Basket

11 Litros



Código	Descrição	Embalagem
10254	Telada	06 uni.

Lixeira Inox Label

9Lt



Código	Descrição	Embalagem
16585	sem Tampa	25 uni.
16592	com Tampa	25 uni.

Lixeira Rose Label

9Lt - Metalizada



Código	Descrição	Embalagem
16599	com Tampa	25 uni.

Lixeira Poá Label

9Lt - Preto



Código	Descrição	Embalagem
16600	com Tampa	25 uni.

Lixeira Plástica

10 Litros



Código	Descrição	Embalagem
13340		12 uni.

*Cores Sortidas

Lixeira Plástica Escritório

10 Litros



Código	Descrição	Embalagem
14644	Preta	04 uni.

Lixeira Plástica Escritório

10 Litros



Código	Descrição	Embalagem
11243	London	04 uni.

Lixeira Plástica Escritório

10 Litros



Código	Descrição	Embalagem
11279	New York	04 uni.

Lixeira Plástica Escritório

10 Litros



Código	Descrição	Embalagem
11280	Paris	04 uni.

Lixeira Plástica Basculante

20 Litros



Código	Descrição	Embalagem
11271		04 uni.

*Cores Sortidas

Lixeira Plástica com Pedal

12 Litros



Código	Descrição	Embalagem
11264		04 uni.

*Cores Sortidas

Lixeira Plástica com Pedal

9 Litros



Código	Descrição	Embalagem
9127	Bronze	04 uni.
9126	Cinza	04 uni.
7050	Branca	04 uni.

Lixeira Basculante para Pia



Código	Descrição	Embalagem
16572	165x22mm	12 uni.

Cortina para Box

Lisa



Código	Descrição	Embalagem
11918	1,38x1,80m	06 uni.

Cortina para Box

Estampada



Código	Descrição	Embalagem
11917	1,38x1,80m	06 uni.

Capa Máquina de Lavar

Polietileno



Código	Descrição	Embalagem
11925	98x68x68cm	02 uni.

medidas: (A x L x P)

Porta Cortina Aço



Código	Descrição	Embalagem
11919	0,65x1,15m	06 uni.
11920	1,15x2,15m	06 uni.

MATERIAIS HIDRÁULICOS





Tubo de Esgoto 1° Linha Branco

Código	Descrição	Embalagem
1322	40mm	Barra c/6m
1317	50mm	Barra c/6m
1321	75mm	Barra c/6m
1320	100mm	Barra c/6m
1603	150mm	Barra c/6m
1318	200mm	Barra c/6m
16190	250mm	Barra c/6m
10791	300mm	Barra c/6m

DVG  **Tubezan**



Tubo de Esgoto Reciclado Branco

Código	Descrição	Embalagem
2257	40mm	Barra c/6m
1324	50mm	Barra c/6m
1325	75mm	Barra c/6m
1326	100mm	Barra c/6m
3017	150mm	Barra c/6m

Joelho Esgoto 90°



DVG T Tubozan

Código	Descrição	Embalagem
1138	40mm	60 uni.
1136	50mm	20 uni.
1137	75mm	25 uni.
1135	100mm	50 uni.
1139	150mm	05 uni.
3535	200mm	01 uni.

Joelho Esgoto 90° com Visita



plastilit

Código	Descrição	Embalagem
1132	100x50mm	10 uni.

Curva Esgoto Curto 90°



DVG T Tubozan

Código	Descrição	Embalagem
1880	40mm	25 uni.
3441	50mm	10 uni.
3437	75mm	10 uni.
1073	100mm	10 uni.

Curva de Esgoto Longa



DVG T Tubozan

Código	Descrição	Embalagem
16795	90°x50mm	10 uni.

Joelho Esgoto 45°



DVG T Tubozan

Código	Descrição	Embalagem
2003	40mm	20 uni.
1682	50mm	20 uni.
1134	75mm	20 uni.
1133	100mm	20 uni.
4204	150mm	05 uni.

Tee Esgoto Curto



DVG T Tubozan

Código	Descrição	Embalagem
1270	40mm	40 uni.
1268	50mm	10 uni.
1269	75mm	10 uni.
1267	100mm	05 uni.
3542	150mm	05 uni.

Tee Esgoto com Redução



DVG T Tubozan

Código	Descrição	Embalagem
2625	75x50mm	10 uni.
1271	100x50mm	10 uni.
1272	100x75mm	10 uni.
4775	150x100mm	05 uni.

Junção Esgoto (Y) Simples



DVG T Tubozan

Código	Descrição	Embalagem
4539	40x40mm	25 uni.
1447	50x50mm	25 uni.
2546	75x75mm	10 uni.
1616	100x100mm	10 uni.

Junção Esgoto (Y) com Redução



DVG T Tubozan

Código	Descrição	Embalagem
3616	75x50mm	10 uni.
2363	100x50mm	10 uni.
5649	100x75mm	10 uni.

Cap Esgoto



DVG T Tubozan

Código	Descrição	Embalagem
2891	40mm	20 uni.
2892	50mm	25 uni.
2545	75mm	10 uni.
1062	100mm	10 uni.
2705	150mm	05 uni.
2706	200mm	02 uni.
16630	250mm	05 uni.

Bucha Esgoto com Redução



DVG T Tubozan

Código	Descrição	Embalagem
1049	50x40mm	25 uni.
2397	75x50mm	10 uni.
1241	100x50mm	25 uni.
1242	100x75mm	10 uni.
1240	150x100mm	05 uni.

Luva Esgoto Simples



DVG T Tubozan

Código	Descrição	Embalagem
1157	40mm	20 uni.
1159	50mm	20 uni.
1160	75mm	20 uni.
1158	100mm	20 uni.
4206	150mm	01 uni.

Luva Esgoto de Correr



DVG T Tubozan

Código	Descrição	Embalagem
2704	40mm	10 uni.
7137	50mm	10 uni.
7136	75mm	10 uni.
2808	100mm	10 uni.

Anel de Borracha



DVG T Tubozan

Código	Descrição	Embalagem
12535	40mm	20 uni.
12536	50mm	20 uni.
12537	75mm	20 uni.
12538	100mm	50 uni.
12539	150mm	20 uni.



DVG T Tubozan

Tubo Soldável 1° Linha Marrom

Código	Descrição	Embalagem
6568	20mm	Barra c/6m
6569	25mm	Barra c/6m
6570	32mm	Barra c/6m
1635	40mm	Barra c/6m
3394	50mm	Barra c/6m
6475	60mm	Barra c/6m

Joelho Soldável 90°



DVG T Tubozan

Código	Descrição	Embalagem
1145	20mm	50 uni.
1146	25mm	50 uni.
1620	32mm	25 uni.
3536	40mm	20 uni.
3537	50mm	25 uni.
17994	60mm	30 uni.

Curva Soldável 90°

Curta



DVG T Tubozan

Código	Descrição	Embalagem
1074	20mm	20 uni.
1075	25mm	25 uni.
1280	32mm	10 uni.
2352	40mm	10 uni.
2029	50mm	10 uni.
17993	60mm	12 uni.

Tee Soldável



DVG T Tubozan

Código	Descrição	Embalagem
1273	20mm	50 uni.
1274	25mm	20 uni.
1621	32mm	20 uni.
2225	40mm	15 uni.
3533	50mm	10 uni.
17995	60mm	10 uni.

Joelho Soldável 90°

com Redução



Plastilit

Código	Descrição	Embalagem
2553	25x20mm	20 uni.
2549	32x25mm	15 uni.

Curva Soldável

de Transposição



DVG T Tubozan

Código	Descrição	Embalagem
6413	20mm	10 uni.
6437	25mm	10 uni.

Tee Soldável

com Redução



DVG T Tubozan

Código	Descrição	Embalagem
2551	25x20mm	20 uni.
2550	32x25mm	10 uni.
1370	50x25mm	10 uni.

Joelho Soldável 45°



DVG T Tubozan

Código	Descrição	Embalagem
5648	20mm	50 uni.
5423	25mm	50 uni.
8260	32mm	10 uni.
7770	40mm	10 uni.
6062	50mm	10 uni.
17997	60mm	12 uni.

Luva Soldável



DVG T Tubozan

Código	Descrição	Embalagem
1161	20mm	50 uni.
1162	25mm	50 uni.
3538	32mm	25 uni.
3539	40mm	10 uni.
3540	50mm	15 uni.
17998	60mm	30 uni.

Luva Soldável com Redução



Plastilit

Código	Descrição	Embalagem
2543	25x20mm	50 uni.

Luva de Correr



DVG T Tubozan

Código	Descrição	Embalagem
2395	20mm	12 uni.
2396	25mm	12 uni.
10405	32mm	06 uni.
10354	40mm	06 uni.
17996	60mm	12 uni.

Bucha de Redução

Soldável Curta



DVG T Tubozan

Código	Descrição	Embalagem
1050	25x20mm	50 uni.
1048	32x25mm	50 uni.
1051	40x32mm	20 uni.
1052	50x40mm	10 uni.

Bucha de Redução

Soldável Longa



DVG T Tubozan

Código	Descrição	Embalagem
12359	40x25mm	10 uni.
2701	50x25mm	12 uni.

União Soldável



DVG T Tubozan

Código	Descrição	Embalagem
2563	25mm	20 uni.
14772	32mm	10 uni.
14773	40mm	10 uni.
12534	50mm	10 uni.

Adaptador Soldável

Curto (JRxS)



DVG T Tubozan

Código	Descrição	Embalagem
1034	20x1/2"	25 uni.
1035	25x3/4"	50 uni.
4177	32x1"	20 uni.
3439	40x1.1/4"	10 uni.
2171	50x1.1/2"	25 uni.

Adaptador com Flange



socel

Código	Descrição	Embalagem
1029	20x1/2"	10 uni.
1030	25x3/4"	10 uni.
1031	32x1"	06 uni.
2899	40x1.1/4"	06 uni.
4194	50x1.1/2"	06 uni.

Cap Soldável



DVG T Tubozan

Código	Descrição	Embalagem
1063	20mm	50 uni.
1064	25mm	50 uni.
1065	32mm	25 uni.
5810	40mm	10 uni.
5651	50mm	10 uni.
17992	60mm	30 uni.

Luva Soldável

com Rosca



DVG T Tubozan

Código	Descrição	Embalagem
1163	20x1/2"	30 uni.
1585	25x1/2"	30 uni.
1963	25x3/4"	25 uni.

Tee Soldável

com Rosca



DVG T Tubozan

Código	Descrição	Embalagem
1277	20x1/2"	20 uni.
1278	25x1/2"	25 uni.
2353	25x3/4"	20 uni.

Joelho Soldável 90°

com Redução e Rosca



DVG T Tubozan

Código	Descrição	Embalagem
1142	20x1/2"	30 uni.
1143	25x1/2"	50 uni.
1144	25x3/4"	50 uni.

Joelho Soldável 90° com Bucha Latão



DVG T Tubozan

Código	Descrição	Embalagem
1141	20x1/2"	20 uni.
1140	25x1/2"	20 uni.
2636	25x3/4"	20 uni.

Luva Soldável com Bucha Latão



DVG T Tubozan

Código	Descrição	Embalagem
3541	20x1/2"	20 uni.
4753	25x1/2"	20 uni.
4795	25x3/4"	20 uni.

Tee Soldável com Bucha Latão



DVG T Tubozan

Código	Descrição	Embalagem
1275	20x1/2"	20 uni.
1276	25x1/2"	20 uni.
4794	25x3/4"	10 uni.

Bucha Roscável Branca



Plastilit

Código	Descrição	Embalagem
1279	3/4"x1/2"	50 uni.
9330	1"x3/4"	25 uni.

Niple Roscável Branco



DVG T Tubozan

Código	Descrição	Embalagem
1174	1/2"	20 uni.
2889	3/4"	20 uni.
1495	1"	24 uni.

Plug Roscável Branco



DVG T Tubozan

Código	Descrição	Embalagem
1188	1/2"	50 uni.
2555	3/4"	50 uni.

Cap Roscável Branco



Plastilit

Código	Embalagem	Embalagem
4173	1/2"	30 uni.
4172	3/4"	30 uni.

Joelho Roscável 90° Branco



Plastilit

Código	Descrição	Embalagem
2568	1/2"x1/2"	20 uni.
2569	3/4"x3/4"	20 uni.

Tee Roscável Branco



Plastilit

Código	Descrição	Embalagem
12735	1/2"	20 uni.
12736	3/4"	20 uni.

Luva Roscável Branca



Plastilit

Código	Descrição	Embalagem
1156	1/2x1/2"	20 uni.
2564	3/4x3/4"	20 uni.

Luva Roscável Branca c/ Redução



Plastilit

Código	Descrição	Embalagem
11013	3/4x1/2"	25 uni.



Válvula de Retenção Esgoto



Código	Descrição	Embalagem
15917	100mm	06 uni.

Tee Liga-Fácil Esgoto



Código	Descrição	Embalagem
15912	50x50mm	06 uni.
15913	75x75mm	06 uni.
15910	100x50mm	06 uni.
15911	100x75mm	06 uni.
15909	100x100mm	06 uni.

Tapa Furo Soldável



Código	Descrição	Embalagem
15907	20mm	10 uni.
15908	25mm	10 uni.

Tee Liga-Fácil



Código	Descrição	Embalagem
15915	20mm Soldável	10 uni.
15916	25mm Soldável	10 uni.
15914	25x1/2" Roscável	10 uni.

Adesivo Plástico PVC



Código	Descrição	Embalagem
16334	17g	48 uni.
16333	75g	12 uni.

Adesivo Plástico PVC



Código	Descrição	Embalagem
17074	17g	12 uni.
17075	75g	12 uni.

Adesivo Plástico PVC



Código	Descrição	Embalagem
15062	17g	48 uni.
15061	75g	30 uni.
15063	175gr	12 uni.

Fita Veda Rosca Novaflon



Código	Descrição	Embalagem
12344	12mm x 10m	120 uni.
12342	12mm x 25m	60 uni.
12394	18mm x 10m	120 uni.

Firmex

Adesivo Plástico PVC



Código	Descrição	Embalagem
17049	17g	48 uni.
17050	75g	30 uni.
17051	175g c/ Pincel	12 uni.

Adesivo Plástico CPVC

Água Quente



Código	Descrição	Embalagem
17052	175g c/ Pincel	08 uni.

Adesivo Plástico PVC



Código	Descrição	Embalagem
15157	75g	16 uni.



Adesivo Plástico PVC



Código	Descrição	Embalagem
1036	17g	50 uni.
1037	75g	30 uni.
15033	175gr	12 uni.

Adesivo Plástico CPVC

Água Quente



Código	Descrição	Embalagem
16408	75g	10 uni.
16409	175g (c/ Pincel)	12 uni.

Fita Veda Rosca



Código	Descrição	Embalagem
1099	12mm x 10m	60 uni.
1100	12mm x 25m	30 uni.



Caixa Hidrômetro N°5

Código	Descrição	Embalagem
15761		05 uni.

Com proteção U.V e anti-chama.

Conta com dois compartimentos separados um para o hidrômetro e outro para o registro.

**PADRÃO
CORSAN**

Possui orifícios de entrada e saída para a tubulação.

Para a instalação embutida, a construção da caixa garante maior aderência junto ao reboco contendo nervuras laterais.

Mangueira Preta com Tarja Azul



PLASTILUA
TUBOS E CONEXÕES

Código	Descrição	Embalagem
1169	1/2"x1.5mm	Rolo c/100m
1167	1/2"x2.0mm	Rolo c/100m
1170	3/4"x1.5mm	Rolo c/100m
1171	3/4"x2.0mm	Rolo c/100m
2331	1"x1.8mm	Rolo c/100m

Registro Plástico Esfera Irrigação



PLASTILUA
CONEXÕES • TUBOS • ACESSÓRIOS

Código	Descrição	Embalagem
13069	1/2"	10 uni.
13070	3/4"	10 uni.
13071	1"	10 uni.

Registro Plástico para Mangueira



Código	Descrição	Embalagem
13960	20mm- 1/2"	01 uni.
13959	25mm- 3/4"	01 uni.

União Preta Interna



Bianplast

Código	Descrição	Embalagem
1330	1/2"	50 uni.
1331	3/4"	50 uni.
1493	1"	25 uni.

Tee Preto Interno

Triplo



Bianplast

Código	Descrição	Embalagem
1281	1/2"	50 uni.
1506	3/4"	50 uni.
3893	1"	25 uni.

Joelho Preto Interno

Duplo



Bianplast

Código	Descrição	Embalagem
1149	1/2"	50 uni.
1150	3/4"	50 uni.
3892	1"	25 uni.

Adaptador Preto Interno com Rosca Externa



Bianplast

Código	Descrição	Embalagem
1033	1/2"	50 uni.
1473	3/4"	50 uni.
2322	1"	25 uni.
18121	1.1/2"	50 uni.
18127	1.1/4"	50 uni.

União Preta Interna com Redução



Bianplast

Código	Descrição	Embalagem
1332	3/4x1/2"	50 uni.
3894	1x3/4"	25 uni.

Tee Preto Interno

com Rosca



Bianplast

Código	Descrição	Embalagem
2325	1/2"	50 uni.
2324	3/4"	25 uni.
3046	1"	25 uni.

Joelho Preto

com Rosca e Cachimbo



Bianplast

Código	Descrição	Embalagem
1147	1/2"	50 uni.
1148	3/4"	25 uni.
2323	1"	25 uni.

Adaptador Preto Interno com Rosca Interna



Bianplast

Código	Descrição	Embalagem
3895	1/2"	50 uni.
3896	3/4"	50 uni.

Válvula de Retenção Vertical e Horizontal



ROCO
Sistemas Hidráulicos

Código	Descrição	Embalagem
16999	1/2"	12 uni.
16998	3/4"	12 uni.

Válvula de Fundo de Poço com Filtro (Tela Inox)



ROCO
Sistemas Hidráulicos

Código	Descrição	Embalagem
17000	1/2"	12 uni.
17001	3/4"	12 uni.

Adaptador Preto Interno c/ Redução e Rosca Externa



Bianplast

Código	Descrição	Embalagem
1032	3/4x1/2"	50 uni.
1900	1x3/4"	25 uni.
18129	1.1/2"x1.1/4"	50 uni.
18128	1/2"x3/8"	50 uni.

FERRAMENTAS

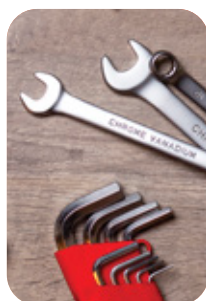

Furadeira de Impacto
Mandril: 10mm - 3/8"



550W

3/8"

2800RPM

TRAVA DE USO CONTÍNUO

Código	Descrição	Embalagem
14677	220v	10 uni.
16548	220v com Maleta	08 uni.
16133	127v	10 uni.

Furadeira de Impacto
Mandril: 13mm - 1/2"



700W

1/2"

2900RPM

TRAVA DE USO CONTÍNUO

100% ROLAMENTADA

Código	Descrição	Embalagem
14678	220v	10 uni.

Parafusadeira a Bateria
c/ 13 Acessórios



4,8V

200RPM

2,5Nm DE TORQUE

Código	Descrição	Embalagem
14194	Bivolt	02 uni.

PARAFUSADEIRAS/FURADEIRAS

12V - com Impacto



3/8"

12V

550RPM

Bateria
cód.:16560

BATERIA DE LÍTIO

19 OPÇÕES DE TORQUE

Código	Descrição	Embalagem
16557	Bivolt	10 uni.
16560	Bateria GYBL1000	05 uni.

12V

REF. PLI-12



3/8"

12V

700RPM

Bateria
cód.:14940

19 OPÇÕES DE TORQUE

COM LED DE ILUMINAÇÃO

EMPUNHADURA SOFT GRIP

BATERIA DE LÍTIO

Código	Descrição	Embalagem
14938	Bivolt	02 uni.
14940	Bateria BL-1200	02 uni.

12V - com Impacto



1400RPM

19 OPÇÕES DE TORQUE

BATERIA DE LÍTIO

EMPUNHADURA SOFT GRIP

COM LED DE ILUMINAÇÃO

12V

3/8"

Código	Descrição	Embalagem
16556	Bivolt	08 uni.

20V - com Impacto



1250RPM

20V

3/8"

BATERIA DE LÍTIO

ACOMPANHA 2 BATERIAS

Código	Descrição	Embalagem
16552	Bivolt	05 uni.

24V - com Impacto



24V

1/2"

BATERIA DE LÍTIO

24 OPÇÕES DE TORQUE

COM LED DE ILUMINAÇÃO

Código	Descrição	Embalagem
16553	Bivolt	05 uni.

300W - Elétrica



3/8"

300W

19 OPÇÕES DE TORQUE

750RPM

EMPUNHADURA SOFT GRIP

MANDRIL DE APERTO RÁPIDO

Código	Descrição	Embalagem
14939	220v	02 uni.

Martelete Rotativo

650W



220v

650W

3J

850RPM

Código	Descrição	Embalagem
16550		10 uni.

900W



220v

900W

5J

930RPM

Código	Descrição	Embalagem
16551		01 uni.

Lixadeira Orbital

1/3" de Lixa



135W

1/3"

BOTÃO DE USO CONTÍNUO

USO EM MADEIRA

GRIP EMBORRACHADO

10000 OPM

Código	Descrição	Embalagem
14683	220v	10 uni.

1/4" de Lixa



135W

1/4"

100% ROLAMENTADA

BAIXA EMISSÃO DE POEIRA

12000RPM

Código	Descrição	Embalagem
14686	220v	10 uni.

Politriz Angular

7"



1200W

7"

3000RPM

Código	Descrição	Embalagem
14734	220v	02 uni.

Politriz Orbital

10"



120W

220V

3300RPM

Código	Descrição	Embalagem
16554		04 uni.

Soprador Térmico



350°C/550°C

COM 4 BICOS

300L/min - 500L/min

Código	Descrição	Embalagem
14695	220v	10 uni.

Micro Retífica



150W

220v

8000 a 32500RPM

DUPLA ISOLAÇÃO



Código	Descrição	Embalagem
16549	40 Acessórios	10 uni.
14688	Maleta 41 Acessórios	10 uni.

Pistola Elétrica Portátil para Pintura/Pulverização



400W

220V

500ml

POSSUI BICO TRIPLA AÇÃO

Código	Descrição	Embalagem
16559	220v	10 uni.



650W

800ml

POSSUI BICO TRIPLA AÇÃO

Código	Descrição	Embalagem
11940	220v	02 uni.

Serra Mármore

4.3/8"



Código	Descrição	Embalagem
13128	220v	01 uni.
16647	127v	01 uni.

12000RPM

1300W



Código	Descrição	Embalagem
16555	220v	04 uni.

Serra Circular

7.1/4"



Código	Descrição	Embalagem
11952	220v	04 uni.

Serra Tico-Tico

Encaixe Universal



Código	Descrição	Embalagem
14699	400W/220v	10 uni.
16204	500W/127v	10 uni.
11943	500W/220v	04 uni.

Capacidade de Corte: Madeira- 55mm, Alumínio- 5mm, Aço- 4mm

Esmerilhadeira Angular

4.1/2"



Código	Descrição	Embalagem
14730	710W	08 uni.

Código	Descrição	Embalagem
16698	900W	08 uni.

Plaina Elétrica

Largura x Prof. de Corte
82mm x 2mm



Código	Descrição	Embalagem
14691	220v	06 uni.

Moto Esmeril

Bivolt

Rebolo Indicado: 6"



Código	Descrição	Embalagem
16558		04 uni.

Disco Diamantado

4"



Código	Descrição	Embalagem
11104	Liso	10 uni.
11106	Segmentado	10 uni.
11105	Turbo	10 uni.

Disco Diamantado

Porcelanato



Código	Descrição	Embalagem
14676	4"	10 uni.

Disco de Corte Ferro

Aço Inox - Fino



Código	Descrição	Embalagem
11107	4.1/2"	50 uni.
11108	7"	50 uni.

Trena Profissional com Trava



MAGNÉTICA

Código	Descrição	Embalagem
12964	3mx16mm	12 uni.
12965	5mx19mm	12 uni.
12966	5mx25mm	12 uni.

Trena Emborrachada com Trava



MAGNÉTICA

Código	Descrição	Embalagem
11380	3mx16mm	12 uni.
11379	5mx19mm	12 uni.
11110	5mx25mm	12 uni.
14701	7,5m x 25mm	12 uni.

Alicate de Pressão



Código	Descrição	Embalagem
11957	10"	06 uni.

Arco de Serra Regulável para Ferro + Mini Arco



Código	Descrição	Embalagem
13522	12"	05 uni.

Arco de Serra Regulável para Ferro

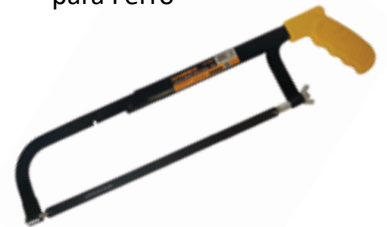

Código	Descrição	Embalagem
14300	12"	06 uni.

Rebitador Manual Tipo Alicate



Código	Descrição	Embalagem
11941		06 uni.

Ponteira de Aço Sextavada



Código	Descrição	Embalagem
14733	10"	10 uni.

Talhadeira de Aço Sextavado com Protetor de Borracha



Código	Descrição	Embalagem
14705	8"	12 uni.
14703	10"	10 uni.
14704	12"	06 uni.

Lápis de Carpinteiro



Código	Descrição	Embalagem
1153		12 uni.

Jogo de Serra Copo



Código	Descrição	Embalagem
11944	5 peças	10 uni.

Contém 4 Serra Copos (32mm, 38mm, 51mm, 54mm) e uma Chave Allen

Fita Prende Carga com Catraca



Código	Descrição	Embalagem
11935	5m x 2,5cm	04 uni.

Para Cargas de até 120Kg

Disco de Corte

Ferro Fino



Código	Descrição	Embalagem
18037	4.1/2"	50 uni.

Disco de Corte Ferro

Aço Inox - Fino



Código	Descrição	Embalagem
12908	4.1/2"	25 uni.
14928	9"	25 uni.

Disco de Corte Ferro

Aço Inox - Fino



Código	Descrição	Embalagem
10141	4.1/2"	25 uni.
10142	7"	25 uni.

Disco de Corte Ferro

2 Telas



Código	Descrição	Embalagem
10255	4.1/2"	25 uni.
10334	7"	25 uni.
12907	9"	25 uni.
12905	10"	05 uni.
12906	12"	05 uni.

Disco de Corte Refratário

2 Telas



Código	Descrição	Embalagem
13003	4.1/2"	25 uni.
13004	7"	25 uni.

Disco de Desbaste

6mm



Código	Descrição	Embalagem
10143	4.1/2"	25 uni.
10144	7"	10 uni.

Disco Flap

4.1/2"



Código	Descrição	Embalagem
12381	Gr. 40	10 uni.
12382	Gr. 60	10 uni.
12383	Gr. 80	10 uni.
12384	Gr. 120	10 uni.

Disco de Rebolo

6" (12,7x31.8)



Código	Descrição	Embalagem
14923	G24	12 uni.
14924	G36	12 uni.
14925	G46	12 uni.
14926	G60	12 uni.

BERWANGER

ABRASIVOS

Disco de Corte Ferro

Aço Inox - Fino



Código	Descrição	Embalagem
16234	4.1/2"	12 uni.

Disco de Corte Madeira

Tungstênio



Código	Descrição	Embalagem
17103	4.1/2"	10 uni.

Disco Diamantado

Porcelanato

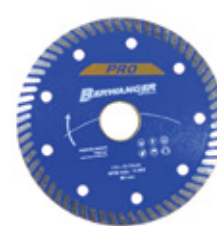

Código	Descrição	Embalagem
16229	4"	50 uni.

Disco Diamantado

Liso



Código	Descrição	Embalagem
16228	4"	50 uni.
16235	7.5"	12 uni.

Disco Diamantado

Segmentado



Código	Descrição	Embalagem
16230	4"	50 uni.
16236	7.5"	12 uni.
16231	9"	10 uni.

Disco Diamantado

Turbo



Código	Descrição	Embalagem
16232	4"	50 uni.
16237	7.5"	12 uni.
16233	9"	10 uni.

Moto Esmeril

360W



Código	Descrição	Embalagem
13394	Bivolt	01 uni.

Bivolt, com chave seletora para 127V e 220V
Acompanha 2 rebolos 6": um de grão duro e outro de grão fino
Visor de proteção acrílico
Rotação: 3.450 rpm
Base em metal com furos para sua fixação
Base de apoio ajustável

Máscara de Solda

Proteção Escurecimento



Código	Descrição	Embalagem
13393		01 uni.

Escurecimento automático
Protege de raios ultravioletas e infravermelhos (Proteção Ultravioleta DIN16)
Carneira com testeira estofada e suporte emborrachado na nuca
Tonalidade (DIN): 11

Lavadora Alta Pressão

1300W



Código	Descrição	Embalagem
17737	127V	01 uni.
13392	220V	02 uni.

Difusor de detergente
Bico jato regulável
Função Auto-Stop (Desliga-se ao soltar o gatilho)
Pressão máxima: 1450 Libras
Vazão máxima: 6,5 L/min
Acessórios: lança regulável, shampooeira e engate rápido

Pistola Hobby (Sucção) para Pintura



Código	Descrição	Embalagem
13397		01 uni.

Suporta até 40 libras de pressão
2 Bicos e agulha aço inox
Caneca plástica antiaderente de 600ml
Controle de pressão de fluido
Acompanha engate rápido
Pinta e pulveriza

Pistola Hobby (Gravidade) para Pintura



Código	Descrição	Embalagem
13398		01 uni.

Sistema de pintura convencional por gravidade
Bico de 1,5 mm e agulha em aço inox
Caneca plástica antiaderente de 600ml
2 Ajustes: Abertura do leque e vazão da tinta
Acompanha engate rápido
Pinta e pulveriza

Pistola Profissional (Gravidade) para Pintura



Código	Descrição	Embalagem
13399		01 uni.

Sistema de pintura HVLP (pinta sem névoa) por gravidade
Bico de 1,4 mm e agulha de aço inox
Caneca plástica antiaderente de 600ml
3 Ajustes: abertura do leque, vazão de tinta e entrada de ar

Pulverizador Agrícola Costal Manual



Código	Descrição	Embalagem
13402	20Lt	01 uni.

Compressão prévia por alavanca
4 tipos de bicos: leque, cone, duplo e ducha
Alavanca e alça reversíveis (para destros e canhotos)
Acompanha Kit de reparos
Mangueira de 1,2 m

Pulverizador Agrícola Costal a Bateria



Nível de bateria



Ajuste de pressão do jato

Código	Descrição	Embalagem
13401	20Lt	01 uni.

Bateria 12 V – 8 Ah
(Autonomia de até 6 horas)

Sistema de compressão automática à bateria ou manual por alavanca

Ajuste do tamanho da lança de acordo com a aplicação

Acompanha Kit de Reparos e 4 tipos de bicos

Nível de bateria

Ajuste de pressão do jato

Disco de Serra Circular 24 Dentes



Código	Descrição	Embalagem
13408	9 1/4"	05 uni.

Disco de Serra Circular 36 Dentes



Código	Descrição	Embalagem
13428	7 1/4"	05 uni.
13420	9 1/4"	05 uni.
13384	10"	05 uni.
13396	12"	02 uni.

Disco de Serra Circular 48 Dentes



Código	Descrição	Embalagem
13413	7 1/4"	05 uni.
13409	9 1/4"	05 uni.

Mandril Aperto Rápido Rosca 20 UNF



Código	Descrição	Embalagem
13987	13mm 1/2"	05 uni.

Mandril com Chave



Código	Descrição	Embalagem
12822	10mm 3/8"	10 uni.
12823	13mm 1/2"	10 uni.

Chave para Mandril



Código	Descrição	Embalagem
12821	13mm 1/2"	10 uni.

Serra Copo Diamantada



Código	Descrição	Embalagem
13722	20mm	02 uni.
13406	25mm	02 uni.
13407	30mm	02 uni.
13405	35mm	02 uni.
13404	40mm	02 uni.

Paquímetro de Plástico



Código	Descrição	Embalagem
12545	6x150mm	10 uni.

Jogo de Broca Misto 9 Peças



- 5mm, 6mm e 8mm
- 3 metal
- 3 madeira
- 3 concreto

Código	Descrição	Embalagem
13385		01 uni.

Jogo de Broca de Aço 13 Peças



- 1.5mm - 4.5mm
- 2mm - 4.8mm
- 2.5mm - 5mm
- 3mm - 5.5mm
- 3.2mm - 6mm
- 3.5mm - 6.5mm
- 4mm

Código	Descrição	Embalagem
13423		01 uni.

Jogo de Broca Widia 5 Peças



- 4mm
- 5mm
- 6mm
- 8mm
- 10mm

Código	Descrição	Embalagem
13410		01 uni.

Jogo de Broca 3 Pontas para Madeira (5 Peças)



- 4mm
- 5mm
- 6mm
- 8mm
- 10mm

Código	Descrição	Embalagem
13414		01 uni.

Broca Widia



Código	Descrição	Embalagem
8899	04.0mm	10 uni.
8900	05.0mm	10 uni.
8901	06.0mm	10 uni.
11038	07.0mm	10 uni.
8952	08.0mm	05 uni.
11039	09.0mm	05 uni.
8902	10.0mm	05 uni.
8903	12.0mm	05 uni.

Broca Widia Martetele



Código	Descrição	Embalagem
13986	06.0mm SDS 26cm	05 uni.
13985	08.0mm SDS 16cm	05 uni.
13763	12.0mm SDS 16cm	05 uni.

Broca Widia Extra Longa (40cm)



Código	Descrição	Embalagem
11043	06.0mm	05 uni.
11044	08.0mm	05 uni.
11045	10.0mm	05 uni.
11046	12.0mm	05 uni.
15872	14.0mm	05 uni.

Broca 3 pontas para Madeira



Código	Descrição	Embalagem
11042	03.0mm	10 uni.
11036	04.0mm	10 uni.
11035	05.0mm	10 uni.
11087	06.0mm	10 uni.
11033	07.0mm	10 uni.
11034	08.0mm	05 uni.
11032	09.0mm	05 uni.
11091	10.0mm	05 uni.

Broca Rápida para Madeira



Código	Descrição	Embalagem
13377	06.0mm	05 uni.
13371	08.0mm	05 uni.
13383	10.0mm	05 uni.
13382	12.0mm	05 uni.

Broca Chata para Madeira



Código	Descrição	Embalagem
3888	1/4"	05 uni.
2627	5/16"	05 uni.
2644	3/8"	05 uni.
3889	1/2"	05 uni.
2645	5/8"	05 uni.
2643	3/4"	05 uni.
2642	1"	05 uni.
11048	1.1/4"	05 uni.
11047	1.1/2"	05 uni.

Broca de Aço



Código	Descrição	Embalagem
8904	02.0mm	10 uni.
8905	02.5mm	10 uni.
8906	03.0mm	10 uni.
8907	03.5mm	10 uni.
8908	04.0mm	10 uni.
8909	04.5mm	10 uni.
8910	05.0mm	10 uni.
8912	06.0mm	10 uni.
8914	07.0mm	10 uni.
8915	08.0mm	10 uni.
11031	09.0mm	05 uni.
8916	10.0mm	05 uni.

Broca Fibrocimento e Mourão



Código	Descrição	Embalagem
13418	1/4" 30cm	05 uni.
13386	9/32" 30cm	05 uni.
13419	5/16" 30cm	05 uni.
13427	3/8" 30cm	05 uni.
13425	1/2" 30cm	05 uni.
13395	9/16" 45cm	05 uni.
13387	5/8" 45cm	05 uni.

Macho Manual com 3 Peças



Código	Descrição	Embalagem
13416	04.0 x 0.70	05 uni.
13400	05.0 x 0.80	05 uni.
13421	06.0 x 1.00	05 uni.
13424	08.0 x 1.25	05 uni.
13422	10.0 x 1.00	05 uni.
13411	10.0 x 1.25	05 uni.
13403	10.0 x 1.50	05 uni.
13415	12.0 x 1.00	05 uni.
13417	12.0 x 1.50	05 uni.
13412	12.0 x 1.75	05 uni.

Lápis Carpinteiro



Código	Descrição	Embalagem
13491		72 uni.

Lâmina de Serra de Ferro

Bi-metal



Código	Descrição	Embalagem
15314	24 dentes	10 uni.

Ferro Pua

20cm comprimento



Código	Descrição	Embalagem
13506	8x1/4"	12 uni.
13493	8x5/16"	12 uni.
13494	8x3/8"	12 uni.
15346	8x7/16"	12 uni.
13520	8x1/2"	12 uni.

Widia para Cortador

Piso e Azulejo



Código	Descrição	Embalagem
13486		06 uni.

Broca Aço



Código	Descrição	Embalagem
14086	02.0mm	10 uni.
14088	02.5mm	10 uni.
13481	03.0mm	10 uni.
14090	03.5mm	10 uni.
13482	04.0mm	10 uni.
14092	04.5mm	10 uni.
13483	05.0mm	10 uni.
14444	05.5mm	10 uni.
13484	06.0mm	10 uni.
14093	06.5mm	10 uni.
13480	07.0mm	05 uni.
13479	08.0mm	05 uni.
13507	09.0mm	05 uni.
13498	10.0mm	05 uni.

Broca Widia



Código	Descrição	Embalagem
13485	04.0mm	10 uni.
13488	06.0mm	10 uni.
13489	08.0mm	10 uni.
13487	10.0mm	05 uni.
13475	12.0mm	05 uni.

Broca Widia Martetele

SDS 16cm



Código	Descrição	Embalagem
14080	06.0mm	06 uni.
14081	08.0mm	06 uni.
14084	10.0mm	06 uni.

Broca 3 pontas

para Madeira



Código	Descrição	Embalagem
13476	03.0mm	10 uni.
13504	04.0mm	10 uni.
13519	05.0mm	10 uni.
13500	06.0mm	10 uni.
13477	07.0mm	05 uni.
13501	08.0mm	05 uni.
13505	09.0mm	05 uni.
13495	10.0mm	05 uni.

Trena Emborrachada com Trava



Código	Descrição	Embalagem
17374	5m x 19mm	06 uni.

Ponteira Bit Phillips Parafusadeira (PH2 1/4")



Código	Descrição	Embalagem
13554		10 uni.

Jogo de Bits Phillips Parafusadeira (PH2 1/4")



Código	Descrição	Embalagem
13546	5 peças	01 uni.

Jogo de Bits Impact Phillips Parafusadeira (PH2 1/4")



Código	Descrição	Embalagem
13556	5 peças	01 uni.

Rebitador Manual tipo Alicate



Código	Descrição	Embalagem
13496		05 uni.

Disco Diamantado Liso



Código	Descrição	Embalagem
13523	4"	05 uni.

Disco Diamantado Segmentado



Código	Descrição	Embalagem
13524	4"	05 uni.

Disco Diamantado Turbo



Código	Descrição	Embalagem
13502	4"	05 uni.



Trena Profissional com Trava

Código	Descrição	Embalagem
16321	3m x 10mm	12 uni.
16339	5m x 16mm	06 uni.



Disco De Corte Ferro - Fino

Código	Descrição	Embalagem
16322	4.1/2"	12 uni.
16886	7"	12 uni.



Arco De Serra Metal Fixo - Para Ferro

Código	Descrição	Embalagem
16320	12"	12 uni.

Lâmina Serra Tico-Tico Aço Bi-Metal - Blister 5 Pçs



Código	Descrição	Embalagem
18109	50mm	06 uni.

Lâmina Serra Tico-Tico Madeira Bi-Metal - Blister 5 Pçs



Código	Descrição	Embalagem
16326	75mm	06 uni.

Bi-Metal - Blister 2 Pçs



Código	Descrição	Embalagem
16328	50mm	06 uni.
16327	75mm	06 uni.

Cortes que dispensam acabamento

Lâmina de Serra



Rígida - para Ferro

Código	Descrição	Embalagem
16325	24 Dentes	10 uni.

Bi-Metal para Ferro

Código	Descrição	Embalagem
16324	18 Dentes	10 uni.
16323	24 Dentes	10 uni.

Lâmina de Serra para Açougue



Código	Descrição	Embalagem
16317	1,75m	05 uni.
16318	1,78m	05 uni.
16547	1,82m	05 uni.
16319	2,06m	05 uni.
16546	2,38m	05 uni.
16606	2,82m	05 uni.

Trena Profissional com Trava



Código	Descrição	Embalagem
17459	3m x 13m	06 uni.
17461	5m x 19m	06 uni.
17460	5m x 25m	06 uni.

Trena Emborrachada com Trava



Código	Descrição	Embalagem
17455	3m x 13m	06 uni.
17456	5m x 19m	06 uni.
17457	5m x 25m	06 uni.
17458	7,5m x 25m	06 uni.

Disco Flap



Código	Descrição	Embalagem
17452	Grão 40	10 uni.
17453	Grão 60	10 uni.
17454	Grão 80	10 uni.
17451	Grão 120	10 uni.

Cortador de Piso e Azulejo



Código	Descrição	Embalagem
11522	75cm	01 uni.
11523	90cm	01 uni.

Talhadeira



Código	Descrição	Embalagem
11441	12" Sextavado	06 uni.
11442	14" Redondo	06 uni.

Vassoura Plástica p/ Grama com Cabo



Código	Descrição	Embalagem
11484	22 dentes	12 uni.

Vassoura p/ Grama Aço Regulável com Cabo

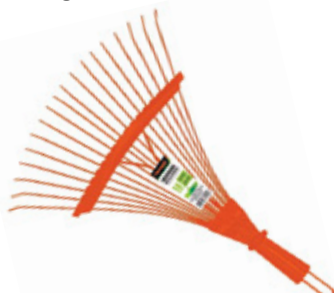

Código	Descrição	Embalagem
11497	18 arames	06 uni.

Prumo para Parede Plástico



Código	Descrição	Embalagem
11443	300g	06 uni.
11444	430g	06 uni.



Cinto para Eletricista "A" (com Bolso Duplo)



Código	Descrição	Embalagem
12886		02 uni.

Cinto para Eletricista "B" (com Bolso Simples)



Código	Descrição	Embalagem
12887		02 uni.

Cinto para Carpinteiro "A" Simples (com Bolso Simples)



Código	Descrição	Embalagem
12885		02 uni.

Cinto para Carpinteiro "A" Duplo (com Bolso Duplo)



Código	Descrição	Embalagem
12883		02 uni.

Cinto para Carpinteiro "B" (com Bolso Simples)



Código	Descrição	Embalagem
12884		02 uni.

Torquês Armador



Código	Descrição	Embalagem
7964	10"	12 uni.
7965	12"	12 uni.
7966	14"	12 uni.

Torquês Pedreiro



Código	Descrição	Embalagem
7969	8"	12 uni.

Torquês Carpinteiro



Código	Descrição	Embalagem
1602	8"	12 uni.

Torquês Azulejista



Código	Descrição	Embalagem
4687	6"	12 uni.

Martelo para Pedreiro



Código	Descrição	Embalagem
7963	com ponteiro	06 uni.

Martelo para Pedreiro



Código	Descrição	Embalagem
3794	com 1 corte	06 uni.

Machadinha Martelo e Unha Cabo de Ferro



Código	Descrição	Embalagem
7952		06 uni.

Pé de Cabra Aço Redondo



Código	Descrição	Embalagem
11801	3/4"x60cm	06 uni.

Alavanca Lisa



Código	Descrição	Embalagem
7953	7/8"x1,5m	01 uni.

Talhadeira Aço Redondo



Código	Descrição	Embalagem
15578	10"	12 uni.
15579	12"	12 uni.

Talhadeira Aço Chato 1/4x1"



Código	Descrição	Embalagem
15580	8"	12 uni.
15581	10"	12 uni.

Chave para Dobrar Ferro



Código	Descrição	Embalagem
15171	3/4"	06 uni.

Colher de Pedreiro

Canto Redondo



Código	Descrição	Embalagem
14140	n°7	06 uni.
14141	n°8	06 uni.
13677	n°9	06 uni.
14142	n°10	06 uni.

Nível de Alumínio

Imantado



Código	Descrição	Embalagem
13647	16"	04 uni.
13648	20"	04 uni.

Martelo de Unha

Cabo Alma de Aço



Código	Descrição	Embalagem
13678	23mm	06 uni.
13679	25mm	06 uni.
13680	27mm	06 uni.
13681	29mm	06 uni.

Estilete Largo 1 Lâmina



Código	Descrição	Embalagem
13620	18mm	12 uni.

Estilete Largo 1 Lâmina com Trava



Código	Descrição	Embalagem
13621	18mm	12 uni.

Estilete Largo 3 Lâminas com Refil



Código	Descrição	Embalagem
13622	18mm	12 uni.

Lâmina de Serra de Ferro 24 Dentes



Código	Descrição	Embalagem
13617		12 uni.

Arco de Serra Fixo para Ferro e Metal



Código	Descrição	Embalagem
13629	12"	12 uni.

Arco de Serra Regulável para Ferro e Metal



Código	Descrição	Embalagem
13619	12"	10 uni.

Pistola Cola Quente



Código	Descrição	Embalagem
13613	06w	06 uni.
13612	12w	06 uni.

Tesoura para Funileiro Corta Chapa



Código	Descrição	Embalagem
13639	10"	02 uni.

Tesoura de Aviação Corte Reto



Código	Descrição	Embalagem
13641	10"	02 uni.

Alicate Bico Meia Cana



Código	Descrição	Embalagem
13634	6"	06 uni.

Alicate Bico Meia Cana Hobby



Código	Descrição	Embalagem
13633	6"	06 uni.

Alicate Bomba D'água



Código	Descrição	Embalagem
13643	10"	06 uni.

Alicate de Pressão



Código	Descrição	Embalagem
13640	10"	06 uni.

Alicate de Corte Diagonal



Código	Descrição	Embalagem
13635	6"	06 uni.

Alicate Desencapador de Fio



Código	Descrição	Embalagem
13637	7"	06 uni.

Alicate Desencapador de Fio



Código	Descrição	Embalagem
13638	8,5"	05 uni.

Alicate Crimpador 2 em 1



Código	Descrição	Embalagem
13642	7,5"	04 uni.

Grampeador Manual para Forro PVC



Código	Descrição	Embalagem
14156	4-8mm	06 un.

Rebitador Manual Tipo Alicate



Código	Descrição	Embalagem
13644		12 uni.

Porta Eletrodo



Código	Descrição	Embalagem
14160	300A	01 uni.
14161	500A	01 uni.

Fita Prende Carga



*Suporta até 500Kg

Código	Descrição	Embalagem
14059	4,5mX25mm	04 uni.

Chave de Teste Digital



Código	Descrição	Embalagem
13645		06 uni.

Multímetro Digital Bateria 9v Inclusa



Tensão Contínua (DCV): 200mV, 2.000mV, 20V, 200V e 1.000V

Tensão Alternada (ACV): 200V e 750V

Código	Descrição	Embalagem
13646		04 uni.

Cabo para Multímetro



Código	Descrição	Embalagem
14421	80cm	06 uni.

Ferro de Solda



Embalagem 05 uni.

127v		220v	
Código	Descrição	Código	Descrição
14445	30W	14157	30W
14446	40W	14158	40W
14447	60W	14159	60W

Chave Combinada
Cromo Vanádio



Código	Descrição	Embalagem
14777	08mm	10 uni.
15072	09mm	10 uni.
14778	10mm	10 uni.
14779	11mm	10 uni.
15073	12mm	10 uni.
14780	13mm	10 uni.
15074	14mm	10 uni.
15075	15mm	10 uni.
15076	16mm	10 uni.
14781	17mm	10 uni.
14782	19mm	10 uni.

Chave Torx
Aço Carbono



Código	Descrição	Embalagem
14493	9 peças	04 uni.
T10		
T15		
T20		
T25		
T27		
T30		
T40		
T45		
T50		

Jogo de Chave Combinada
Aço Carbono



6mm
7mm
8mm
10mm
11mm
13mm

Código	Descrição	Embalagem
14039	6 peças	06 uni.

Jogo de Chave Combinada
Aço Carbono



6mm 14mm
7mm 17mm
8mm 19mm
9mm 22mm
10mm
11mm
12mm
13mm

Código	Descrição	Embalagem
14040	12 peças	06 uni.

Jogo de Chave Fixa
Aço Carbono



6x7mm
8x9mm
10x11mm
12x13mm
14x15mm
16x17mm

Código	Descrição	Embalagem
14037	6 peças	06 uni.

Jogo de Chave Fixa
Aço Carbono



6x7mm
8x9mm
10x11mm
12x13mm
14x15mm
16x17mm
18x19mm
20x22mm

Código	Descrição	Embalagem
14038	8 peças	06 uni.

Chave p/ Esmerilhadeira
Regulável



Código	Descrição	Embalagem
13649		06 uni.

Mandril com Chave
com Adaptador SDS



Código	Descrição	Embalagem
14143	13mm 1/2"	04 uni.

Broca Cônica
Escalonada



Código	Descrição	Embalagem
15388	4mm a 20mm	12 uni.
15389	4mm a 32mm	12 uni.

Jogo de Serra Copo
32/38/44/54mm



Código	Descrição	Embalagem
13630	6 peças	10 uni.

Jogo de Serra Copo
64/76/89/102/127mm



Código	Descrição	Embalagem
13632	8 peças	10 uni.

Jogo de Serra Copo
19/22/29/32/38/44/51/64mm



Código	Descrição	Embalagem
13631	11 peças	09 uni.

Disco Diamantado

Liso



Código	Descrição	Embalagem
13651	4"	12 uni.
13654	7,5"	06 uni.

Disco Diamantado

Segmentado



Código	Descrição	Embalagem
13650	4"	12 uni.
13653	7,5"	06 uni.

Disco Diamantado

Turbo



Código	Descrição	Embalagem
13652	4"	12 uni.
13655	7,5"	06 uni.

Disco Diamantado

Porcelanato (Ultrafino)



Código	Descrição	Embalagem
13666	4"	12 uni.

Disco de Corte Ferro

Aço Inox - Fino



Código	Descrição	Embalagem
13663	4.1/2"	50 uni.
13665	7"	10 uni.

Disco de Desbaste

6mm



Código	Descrição	Embalagem
14115	4.1/2"	10 uni.
14116	7"	05 uni.

Disco Flap

4.1/2"



Código	Descrição	Embalagem
13667	Gr. 40	10 uni.
13668	Gr. 60	10 uni.
13669	Gr. 80	10 uni.
13670	Gr. 100	10 uni.
13671	Gr. 120	10 uni.

Disco Lixa

4.1/2"



Código	Descrição	Embalagem
14416	Gr. 40	10 uni.
14417	Gr. 80	10 uni.
14418	Gr. 100	10 uni.

Disco de Lixa

115mm com Velcro

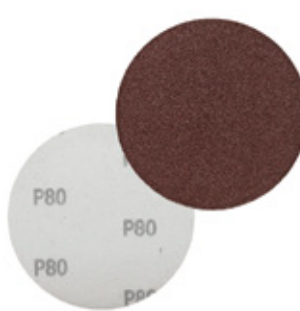

Código	Descrição	Embalagem
15637	Grão 60	10 uni.
15638	Grão 80	10 uni.
15639	Grão 100	10 uni.

Suporte p/ Disco de Lixa

c/ Velcro e Adaptador M14



Código	Descrição	Embalagem
14415	5"	04 uni.

Disco de Serra Circular
24 Dentes (com Vídea)



Código	Descrição	Embalagem
13656	4"	06 uni.
13658	7"	06 uni.

Disco de Serra Circular
36 Dentes (com Vídea)



Código	Descrição	Embalagem
13657	4"	06 uni.

Disco de Serra Circular
40 Dentes (com Vídea)



Código	Descrição	Embalagem
13659	4"	06 uni.

Disco de Serra Circular
24 Dentes (Vídea Dupla)



Código	Descrição	Embalagem
13661	4"	06 uni.
13662	7"	06 uni.

Disco de Serra Circular
36 Dentes (Vídea Dupla)



Código	Descrição	Embalagem
13660	4"	06 uni.

Disco de Serra Circular
40 Dentes (Vídea Dupla)



Código	Descrição	Embalagem
13664	7"	06 uni.

Disco de Serra Circular
60 Dentes (sem Vídea)



Com Adaptador

Código	Descrição	Embalagem
14634	4"	06 uni.

Disco de Serra Circular
72 Dentes (sem Vídea)



Com Adaptador

Código	Descrição	Embalagem
14635	4"	06 uni.

Disco de Serra Circular
80 Dentes (sem Vídea)



Com Adaptador

Código	Descrição	Embalagem
14636	4"	06 uni.

Bomba de Encher Pneus



Código	Descrição	Embalagem
14122	44cm	02 uni.

Bomba de Encher Pneus

60 PSI



Código	Descrição	Embalagem
14124	54cm	02 uni.

Bomba de Encher Pneus

80 PSI c/ Manômetro



Código	Descrição	Embalagem
14123	60cm	02 uni.

Bomba de Encher Pneus

60 PSI



Código	Descrição	Embalagem
14126	32cm	02 uni.

Bomba de Encher Pneus

140 PSI



Código	Descrição	Embalagem
14125	30cm	02 uni.

Mini Compressor de Ar

250 PSI



Código	Descrição	Embalagem
14118	12v	02 uni.

Bomba de Encher Pneus

com Pedal



Código	Descrição	Embalagem
14117		02 uni.

Mangueira

p/ Bomba de Encher Pneu



Código	Descrição	Embalagem
14127	52cm	02 uni.
14128	95cm	02 uni.

Bico Válvula com Presilha

p/ Bomba de Encher Pneu



Código	Descrição	Embalagem
14129		10 uni.

Kit Reparador de Pneu



Código	Descrição	Embalagem
14510		06 uni.

Kit Reparador De Pneu para Bicicleta



Código	Descrição	Embalagem
16065	7 Peças	01 uni.

Cadeado p/ Bicicleta Flex

65cm



Código	Descrição	Embalagem
14120	Azul	04 uni.
14121	Vermelho	04 uni.

Cadeado Antifurto

1,2m



Código	Descrição	Embalagem
14119		04 uni.

Chave de Roda Tipo Cruz
17x19x21x23mm



Código	Descrição	Embalagem
14057		06 uni.

Funil para Combustível
com Bico Flexível



Código	Descrição	Embalagem
14058		05 uni.

Garra para Cabo de Bateria
300A



Código	Descrição	Embalagem
14056	Pct 2 peças	12 uni.

Pulverizador p/ Garrafa PET
2 Litros



Código	Descrição	Embalagem
14060	Pct 2 peças	02 uni.

Pulverizador p/ Garrafa PET
com Jato Regulável



Código	Descrição	Embalagem
14062		06 uni.

Pulverizador de Mão
com Alavanca



Código	Descrição	Embalagem
14063	350ml	06 uni.

Pulverizador de Mão
Bico de Jato



Código	Descrição	Embalagem
14061	1,5Lt	04 uni.

Almotolia



Código	Descrição	Embalagem
14163	250ml	02 uni.

Almotolia



Código	Descrição	Embalagem
14162	500ml	02 uni.

Aplicador de Silicone



Código	Descrição	Embalagem
13616		06 uni.

Aplicador de Silicone
Reforçado



Código	Descrição	Embalagem
13615		04 uni.

Aplicador de Silicone
Profissional



Código	Descrição	Embalagem
13614		04 uni.

Peneira Arco Madeira

Aro 55



Código	Descrição	Embalagem
17247	Areia	06 uni.
17246	Arroz	06 uni.
17249	Café	06 uni.
17248	Feijão	06 uni.

Peneira Arco Plástico

Aro 55



Código	Descrição	Embalagem
17251	Areia	06 uni.
17250	Arroz	06 uni.
17253	Café	06 uni.
17252	Feijão	06 uni.

Agulha para Costurar Saco

125mm



Código	Descrição	Embalagem
17606		50 uni.

Marreta

Cabo de Madeira

Código	Descrição	Embalagem
17986	0,5Kg	06 uni.
17987	1Kg	06 uni.
17988	1,5Kg	06 uni.
17989	2Kg	06 uni.
17990	3Kg	02 uni.
17991	5Kg	02 uni.



Prumo para Parede

Plástico



Código	Descrição	Embalagem
1642	410g	12 uni.

Chave de Precisão Mista

Jogo com 6 Peças



Código	Descrição	Embalagem
17712		24 uni.



Aplicador p/PU em Sachê

Uso Profissional



Código	Descrição	Embalagem
17570		12 uni.

Aplicador de Silicone

Comum



Código	Descrição	Embalagem
17602		12 uni.

Aplicador p/ PU e Silicone

2 Hastes



Código	Descrição	Embalagem
17603		12 uni.

**Alicate Universal
8"**



Código	Descrição	Embalagem
17152		10 uni.

**Alicate Bico Meia Cana
Eletricista 6"**



Código	Descrição	Embalagem
17145		10 uni.

**Alicate Bomba D'Água
10"**



Código	Descrição	Embalagem
17146		10 uni.

**Alicate Pressão
10"**



Código	Descrição	Embalagem
17148		10 uni.

**Alicate Corte Diagonal
6"**



Código	Descrição	Embalagem
17147		10 uni.

**Alicate Crimpador
7,5"**



Código	Descrição	Embalagem
17151	3 em 1	05 uni.

Corta Vergalhão



Código	Descrição	Embalagem
17183	14"	12 uni.
17184	18"	12 uni.
17185	24"	12 uni.

Chave Virar Ferro (Dupla)



Código	Descrição	Embalagem
17174	8mm/10mm	50 uni.
17175	10mm/12mm	40 uni.
17176	12mm/14mm	25 uni.

**Martelo de Unha
Cabo Alma Aço**



Código	Descrição	Embalagem
17209	21mm	06 uni.
17210	23mm	06 uni.
17211	25mm	06 uni.
17212	27mm	06 uni.
17213	29mm	06 uni.

Talhadeira Aço Sextavado



Código	Descrição	Embalagem
17222	10"	12 uni.
17223	12"	12 uni.

**Talhadeira Chata
1x1/8"**



Código	Descrição	Embalagem
17220	10"	12 uni.
17221	12"	12 uni.

**Lâmina de Estilete
Cartela com 10 un.**



Código	Descrição	Embalagem
17204	9mm	10 uni.

**Estilete Largo 18mm
1 Lâmina**



Código	Descrição	Embalagem
17197		24 uni.
17198	c/ Guia Aço	12 uni.

**Tesoura Aviação
Corte Reto**



Código	Descrição	Embalagem
17224	10"	06 uni.

**Tesoura Funileiro
Corta Chapa**



Código	Descrição	Embalagem
17225	10"	06 uni.

Mandril com Chave



Código	Descrição	Embalagem
17208	10mm 3/8"	10 uni.
17207	13mm 1/2"	10 uni.

Trena Emborrachada com Trava



Código	Descrição	Embalagem
17230	3m x 16mm	12 uni.
17231	5m x 19mm	12 uni.
17232	7,5m x 25mm	06 uni.

Trena Profissional com Trava



Código	Descrição	Embalagem
17236	5m x 19mm	12 uni.
17237	7,5m x 25mm	06 uni.

Trena Fibra Caixa Aberta



Código	Descrição	Embalagem
17233	30m	10 uni.
17234	50m	10 uni.

Escova Aço Circular Tipo Copo (Parafuso)



Código	Descrição	Embalagem
17190	1,7"	12 uni.
17191	2"	12 uni.

Escova Aço Circular (Pino)



Código	Descrição	Embalagem
17192	2"	12 uni.
17193	2,5"	25 uni.
17194	3"	10 uni.

Escova Aço Circular (Pino) Jogo 5 Peças



Código	Descrição	Embalagem
17203		10 uni.

Escova Aço Circular (Pino) Tipo Copo



Código	Descrição	Embalagem
17195	1,7"	12 uni.
17196	2"	25 uni.

Disco de Desbaste



Código	Descrição	Embalagem
17188	4.1/2"	20 uni.
17189	7"	10 uni.

Grampeador p/ Forro PVC Manual



Código	Descrição	Embalagem
17200	4 - 8mm	10 uni.

Rebitador Manual Tipo Alicate



Código	Descrição	Embalagem
17149	9,5"	10 uni.
17150	11,5"	06 uni.

Porta Eletrodo 500A



Código	Descrição	Embalagem
17216		25 uni.

Pedra de Afilar Dupla Face



Código	Descrição	Embalagem
17215		25 uni.

Chave Teste Comum



Código	Descrição	Embalagem
17172	140mm	24 uni.

Chave Teste Digital



Código	Descrição	Embalagem
17173		12 uni.

Multímetro Digital



Código	Descrição	Embalagem
17214		10 uni.

Chave Alen



Código	Descrição	Embalagem
17202	1,5/6mm (6pçs)	40 uni.
17201	1,5/10mm (10Pçs)	20 uni.

Chave Biela Tipo "L"



Código	Descrição	Embalagem
17160	08mm	20 uni.
17161	10mm	20 uni.
17162	11mm	20 uni.
17163	12mm	15 uni.
17164	13mm	15 uni.
17165	14mm	12 uni.
17166	15mm	12 uni.
17167	16mm	10 uni.

Chave Inglesa



Código	Descrição	Embalagem
17168	8"	10 uni.
17169	10"	12 uni.
17170	12"	10 uni.

Chave de Roda Cruz

17x19 - 21x23



Código	Descrição	Embalagem
17171		20 uni.

Bomba Manual (Pneus)

Alumínio - com Adaptador



Código	Descrição	Embalagem
17156		12 uni.

Bomba Manual Bicicleta

Aço



Código	Descrição	Embalagem
17157		12 uni.

Bomba p/ Encher Pneus

com Pedal



Código	Descrição	Embalagem
17155		12 uni.

Calibrador Manual

com Manômetro



Código	Descrição	Embalagem
17158		12 uni.

Almotolia



Código	Descrição	Embalagem
17153	285g	12 uni.
17154	425g	12 uni.

Pulverizador de Mão

1,5Lt (Bico Jato)



Código	Descrição	Embalagem
17219		10 uni.
17217	Profissional	10 uni.

Pulverizador Agrícola

Lateral 5Lt



Código	Descrição	Embalagem
17218		25 uni.

Lâmina de Roçadeira

355mm



Código	Descrição	Embalagem
17206	3/4" (20mm)	15 uni.
17205	1" (25mm)	12 uni.

Tesoura para Poda



Código	Descrição	Embalagem
17228	6,5" 17cm	10 uni.

Tesoura para Poda



Código	Descrição	Embalagem
17229	8" 20cm	10 uni.

Tesourão para Poda



Código	Descrição	Embalagem
17226	70cm	10 uni.

Tesourão para Poda



Código	Descrição	Embalagem
17227	74cm Profissional	12 uni.

THOMPSON



Alicate Universal

Código	Descrição	Embalagem
16335	8"	12 uni.



Nível Alumínio

Código	Descrição	Embalagem
16336	12"	06 uni.
16337	14"	06 uni.
16338	16"	06 uni.



Trena de Fibra

Caixa Fechada

Código	Descrição	Embalagem
17495	10m	24 uni.
17496	20m	24 uni.
17497	30m	24 uni.
17498	50m	24 uni.



Chave Grifo (Tubo)

Código	Descrição	Embalagem
17500	10"	12 uni.
17501	12"	12 uni.
17502	14"	12 uni.
17503	18"	12 uni.
17504	24"	08 uni.



Alicate Amperímetro

Digital

Código	Descrição	Embalagem
17499		20 uni.

RINO
TOOLS

Corta Vergalhão



Código	Descrição	Embalagem
14993	18"	02 uni.
14994	24"	02 uni.

Bomba Manual p/ Graxa



Código	Descrição	Embalagem
15006	400gr	02 uni.

Macaco Hidráulico tipo Garrafa



Código	Descrição	Embalagem
15007	2T	02 uni.
15008	3T	02 uni.

Carro de Mão Desmontado com Pneu e Câmara

CAPACIDADE
50
LITROS



Código	Descrição	Embalagem
15461	Azul	01 uni.

Carro de Mão Reforçado Pneu c/ Câmara (Desmontado)

CAPACIDADE
65
LITROS
Caçamba metálica reforçada de 0,9 mm (chapa 20)



Código	Descrição	Embalagem
17019	Cinza	01 uni.

Carro de Mão de Armazém Cargas até 200Kg



Código	Descrição	Embalagem
14591	48x68x139cm	01 uni.

Enxada Sul 8 com Cabo



Código	Descrição	Embalagem
17607	20cm	06 uni.

Enxada Estreita com Cabo



Código	Descrição	Embalagem
17608	22cm	06 uni.

Pá de Concha Quadrada Cabo Madeira / Term. Plástico



Código	Descrição	Embalagem
16990	96cm	12 uni.

Pá de Corte 7 Cravos Cabo Madeira / Term. Metal



Código	Descrição	Embalagem
17609	74cm	10 uni.

Machado Lenhador



Código	Descrição	Embalagem
16218	Cabo 90cm	03 uni.

Fação para Mato Cabo Plástico



Código	Descrição	Embalagem
10936	10"	06 uni.
10935	12"	06 uni.
10937	14"	06 uni.
10939	16"	06 uni.
10940	18"	06 uni.
10938	20"	06 uni.

Colhedor de Frutas sem Cabo



Código	Descrição	Embalagem
14882	24x15cm	06 uni.

Carretel Apar. de Grama com Fio 1,8mm-8m



Código	Descrição	Embalagem
15376		12 uni.

Mola para Carretel do Aparador de Grama



Código	Descrição	Embalagem
15372		12 uni.

Tampa para Carretel do Aparador de Grama



Código	Descrição	Embalagem
15377		12 uni.

Porta Carretel do Aparador de Grama



Código	Descrição	Embalagem
15374		12 uni.

Linha Cortador de Grama Verde - Redonda



Código	Descrição	Embalagem
15373	1,8mm-20m	12 uni.

Alicate Universal
8"

Código	Descrição	Embalagem
15659		12 uni.

Alicate Eletricista
6"

Código	Descrição	Embalagem
17732	Meia Cana	12 uni.
17733	Bico Chato	12 uni.

Alicate de Corte
Diagonal

Código	Descrição	Embalagem
17677	6"	12 uni.

Martelo de Unha
Cabo de Madeira

Código	Descrição	Embalagem
15656	23mm	12 uni.
15655	25mm	12 uni.
15657	27mm	12 uni.
15658	29mm	12 uni.

Chave de Fenda
Simples

Código	Descrição	Embalagem
17654	1/8x4"	12 uni.
17655	1/8x6"	12 uni.
16939	3/16x4"	12 uni.
16940	3/16x6"	12 uni.
18149	1/4x4"	12 uni.
16941	1/4x6"	12 uni.

Cruzada

Código	Descrição	Embalagem
17656	1/8x4"	12 uni.
17657	1/8x6"	12 uni.
16942	3/16x4"	12 uni.
16987	3/16x5"	12 uni.
16988	3/16x6"	12 uni.
18150	1/4x4"	12 uni.
18151	1/4x6"	12 uni.
16943	1/4x8"	12 uni.
16944	1/4x5"	12 uni.

Toco - Cruzada

Código	Descrição	Embalagem
18152	3/16x1.1/2"	12 uni.

Jogo com 6 Peças (Mista)

Código	Descrição	Embalagem
17653		12 uni.

Chave Combinada
Aço Cromado

Código	Descrição	Embalagem	Código	Descrição	Embalagem
17633	6mm	12 uni.	17642	19mm	06 uni.
17634	7mm	12 uni.	17643	20mm	06 uni.
17635	8mm	12 uni.	17644	21mm	06 uni.
17636	9mm	12 uni.	17645	22mm	06 uni.
17673	10mm	12 uni.	17646	23mm	06 uni.
17734	11mm	12 uni.	17647	24mm	06 uni.
17637	12mm	12 uni.	17648	25mm	06 uni.
17638	13mm	12 uni.	17649	26mm	06 uni.
17639	14mm	12 uni.	17676	27mm	06 uni.
17674	15mm	12 uni.	17650	28mm	06 uni.
17640	16mm	06 uni.	17651	30mm	06 uni.
17675	17mm	12 uni.	17652	32mm	12 uni.
17641	18mm	06 uni.			

Chave Biela
Tipo L

Código	Descrição	Embalagem
18153	8mm	06 uni.
18154	10mm	06 uni.
18155	11mm	06 uni.
18156	12mm	06 uni.
18157	13mm	06 uni.
18158	14mm	06 uni.
18159	15mm	06 uni.
18160	16mm	06 uni.

Jogo de Chave Combinada Aço Carbono



- Tamanhos:
- 6 mm
 - 7 mm
 - 8 mm
 - 9 mm
 - 10 mm
 - 11 mm
 - 12 mm
 - 13 mm
 - 14 mm
 - 17 mm

Código	Descrição	Embalagem
13585	10 peças	02 uni.

Jogo de Bits com Chave 30 Peças



- 7 Fenda
- 9 Torx
- 4 Phillips
- 6 Allen/Hexagonal
- 1 Tri-Wing: 3,0mm.
- 1 Fenda Triangular: 3,0mm
- 1 Spanner: 2,6mm
- 1 Fenda de Pino: 1,0mm
- 1 Cabo: 8,5 x Ø2 cm

Código	Descrição	Embalagem
13600		02 uni.

Kit Soquete Universal com Adaptador 3/8"



Código	Descrição	Embalagem
16198	7 à 19mm	06 uni.

Chave para Bicicleta 10 em 1



- Tamanhos:
- 13 mm
 - 15 mm
 - 8 mm
 - 9 mm
 - 10 mm
 - 12 mm
 - 14 mm
 - 15 mm
 - 16 mm
 - 17 mm

Código	Descrição	Embalagem
12688		06 uni.

Kit Reparador de Pneu para Bicicletas



Código	Descrição	Embalagem
16199	10 Peças	06 uni.

Cabo Extensor Flexível para Parafusadeira



Código	Descrição	Embalagem
16197	30cm	06 uni.

Chave Alen Hexagonal 8 Peças



Código	Descrição	Embalagem
10675	1,5 a 6mm	04 uni.

Chave Alen Hexagonal 8 Peças



Código	Descrição	Embalagem
10674	1,5 a 8mm	04 uni.

Chave Alen Hexagonal 10 Peças



Código	Descrição	Embalagem
10752	1,5 a 10mm	04 uni.

Chave para Mandril 10mm



Código	Descrição	Embalagem
10677	3/8"	06 uni.

Chave para Mandril 13mm



Código	Descrição	Embalagem
11831	1/2"	06 uni.

Lâmina de Estilete

Cartela com 10 Unidades



Código	Descrição	Embalagem
12654	9mm	12 uni.
11836	18mm	12 uni.

Paquímetro Digital



Código	Descrição	Embalagem
12701	6x150mm	02 uni.

Nível a Laser

2 Bolhas (2 Pilhas AAA)



*Pilhas não inclusas

Código	Descrição	Embalagem
12673		02 uni.

Cortador de Vidro com Reservatório



Código	Descrição	Embalagem
10680	17cm	04 uni.

Apontador para Lápis de Carpinteiro



Código	Descrição	Embalagem
12674		10 uni.

Tesoura para Poda 7"



Código	Descrição	Embalagem
12668	18,5cm	06 uni.

Tesoura p/ Poda (Corneta) 7,5" com Mola Berg



Código	Descrição	Embalagem
12679	19cm	06 uni.

Tesoura para Poda 8" com Mola



Código	Descrição	Embalagem
12676	20,5cm	06 uni.

Tesoura para Poda Profissional - 8"



Código	Descrição	Embalagem
12669	20cm	06 uni.

Alicate para Ilhos com 100 Ilhos



Código	Descrição	Embalagem
14443		04 uni.

Chave de Teste



Código	Descrição	Embalagem
10228	135mm	12 uni.

Voltímetro



Código	Descrição	Embalagem
12684	22cm	06 uni.

Cabo para Bateria Garra (Chupeta)



Código	Descrição	Embalagem
11830	2,5m/300A	04 uni.

Garra p/ Cabo de Bateria 300A

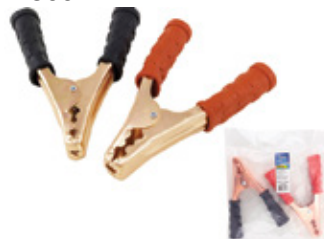

Código	Descrição	Embalagem
13363	2 peças	04 uni.

Funil para Combustível com Filtro de Tela



Código	Descrição	Embalagem
12689		06 uni.

Protetor Solar de Carro



Código	Descrição	Embalagem
11856	60x130cm	06 uni.

Cadeado para Motos

Flex (1,00m)



Código	Descrição	Embalagem
10648	16mm	04 uni.

Corda Bagageiro

Espessura: 1,0m x 5mm



Gancho Metal
Corda Redonda

Código	Descrição	Embalagem
10655	Pct. 10 uni.	10 uni.

Corda Bagageiro

Espessura: 1,5m x 5mm



Gancho Metal
Corda Redonda

Código	Descrição	Embalagem
12650	Pct. 10 uni.	10 uni.

Bomba Manual para Encher Bola



Código	Descrição	Embalagem
12709	17,5cm	04 uni.

Bomba Manual para Encher Bola



Código	Descrição	Embalagem
11824	29,5cm	04 uni.

Kit Inflar 5 Peças



Código	Descrição	Embalagem
11826		06 uni.

Bico para Inflar Bola 6 Peças



Código	Descrição	Embalagem
12687		06 uni.

POLICORDA

Corda Bagageiro Silicone

1,0m



Gancho Plástico
Corda Redonda

Código	Descrição	Embalagem
12931	Pct. 10 uni.	10 uni.

Corda Bagageiro Elástica

Agarra Tudo



Gancho Metal Revestido
Corda Redonda

Código	Descrição	Embalagem
12918	Pct. 10 uni.	10 uni.

Corda Bagageiro

1,0m



Gancho Plástico
Corda Redonda

Código	Descrição	Embalagem
12932	Pct. 10 uni.	10 uni.

Corda Bagageiro

1,5m



Gancho Metal Revestido
Corda Redonda

Código	Descrição	Embalagem
12934	Pct. 10 uni.	10 uni.

Grampeador Manual para Forro PVC



ROCAMA

Código	Descrição	Embalagem
2818		20 uni.

Grampo para Forro PVC



ROCAMA

Código	Descrição	Embalagem
5615	106/06 cx.3500	50 uni.
2823	106/08 cx.2500	50 uni.

Pistola Cola Quente Bivolt



FOXLUX

Código	Descrição	Embalagem
12999	15w	12 uni.
13000	40w	12 uni.
13001	80w	12 uni.

Martelo de Borracha Preto



Gerplast

Código	Descrição	Embalagem
3796	40mm	06 uni.
3499	60mm	06 uni.

Arco de Serra Fixo para Ferro e Metal



Código	Descrição	Embalagem
1335	12"	12 uni.

Mini Arco de Serra



Código	Descrição	Embalagem
2048	10"	12 uni.

Lâmina de Serra de Ferro



Nicholson

Código	Descrição	Embalagem
7416	Bi-Metal 24 dentes	50 uni.
14494	Rígida 18 dentes	10 uni.

Alicate para Nivelar Piso Plástico



Código	Descrição	Embalagem
12951		04 uni.

Alicate para Nivelar Piso Plástico



POLICORDA

Código	Descrição	Embalagem
12919		04 uni.

Nivelador de Piso Pacote com 50 Peças



Gerplast

Código	Descrição	Embalagem
12911	1.00mm	12 uni.
12909	1.50mm	12 uni.
12912	2.00mm	12 uni.
12913	3.00mm	12 uni.
12914	4.00mm	12 uni.
12915	5.00mm	12 uni.

Cunha Nivelador de Piso Pacote com 50 peças

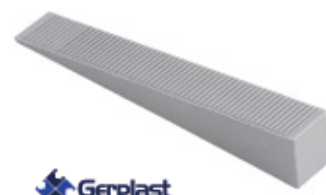

Gerplast

Código	Descrição	Embalagem
12916		06 uni.



JOMARCA
PRODUTOS DE QUALIDADE

Rebite

Código	Descrição	Embalagem	Código	Descrição	Embalagem
4545	3,2x10	cx. 1000un.	12644	4,0x22	cx. 1000un.
4547	3,2x12	cx. 1000un.	4549	4,8x12	cx. 1000un.
7763	3,2x14	cx. 1000un.	12292	4,8x14	cx. 1000un.
7060	3,2x16	cx. 1000un.	7044	4,8x16	cx. 1000un.
4546	4,0x10	cx. 1000un.	12645	4,8x19	cx. 1000un.
4548	4,0x12	cx. 1000un.	12646	4,8x22	cx. 1000un.
12291	4,0x14	cx. 1000un.	12530	4,8x25	cx. 500un.
7061	4,0x16	cx. 1000un.			

ekilon

Linha de Nylon

Lisa 100m



Código	Descrição	Embalagem
1507	0,30mm	20 uni.
7436	0,40mm	20 uni.
2975	0,50mm	20 uni.
1508	0,60mm	10 uni.
5680	0,70mm	10 uni.
2851	0,80mm	10 uni.
5501	0,90mm	10 uni.
7437	1,00mm	10 uni.

Linha Nylon Pedreiro Trevo

Lisa 0.80mm (100m)



Código	Descrição	Embalagem
10406	Incolor	10 uni.
16984	Laranja	10 uni.

Linha de Nylon

Lisa



Código	Descrição	Embalagem
12795	50m	12 uni.
12796	100m	12 uni.

Linha de Nylon

Trançada



Código	Descrição	Embalagem
12797	50m	12 uni.
12798	100m	12 uni.



Mazzaferro

lines, fibers, ropes and nets

Linha Nylon

100mt



Código	Descrição	Embalagem
17505	0.30	10 uni.
17506	0.40	10 uni.
17507	0.50	10 uni.
17508	0.60	10 uni.
17509	0.70	10 uni.
17510	0.80	10 uni.
17511	0.90	10 uni.
17512	1.00	10 uni.

Linha Nylon Pedreiro

Lisa - 0.80



Código	Descrição	Embalagem
17515	50mt	10 uni.
17513	100mt	10 uni.

Linha Nylon Pedreiro

Lisa (Laranja) - 0.80



Código	Descrição	Embalagem
17516	50mt	10 uni.
17514	100mt	10 uni.

UNIFORTE

Mangueira para Nível

5/16x1.3mm (Siliconada)



Código	Descrição	Embalagem
11818	10m	01 uni.
11819	20m	01 uni.
10331	50m	01 uni.

Mangueira para Nível

50 metros (Cristal)



Código	Descrição	Embalagem
4152	5/16x1.0mm	01 uni.
1165	5/16x1.5mm	01 uni.
11817	3/8x1.0mm	01 uni.
1164	3/8x1.5mm	01 uni.
11816	1/2x1.5mm	01 uni.
4690	1/2x2.0mm	01 uni.

PRESTO

SISTEMAS DE ORGANIZAÇÃO

Caixa De Ferramentas com Bandeja



42x19x16cm (LxCxA)

Código	Descrição	Embalagem
16086	Plástico	01 uni.

Caixa de Ferramentas Sanfonada (3 Compartimentos)



20x50x17cm (LxCxA)

Código	Descrição	Embalagem
13446	Aço	02 uni.

Caixa de Ferramentas Sanfonada (5 Compartimentos)



20x50x21cm (LxCxA)

Código	Descrição	Embalagem
13447	Aço	02 uni.



Bolsa p/ Quadro de Bicicleta

Código	Descrição	Embalagem
17069		02 uni.



Bolsa para Ferramentas Media (14 Bolsos)

Código	Descrição	Embalagem
17068		04 uni.

Caixa de Ferramentas s/ Bandeja



VALEPLAST

Código	Descrição	Embalagem
10816	17x31cm	06 uni.

Caixa de Ferramentas s/ Bandeja



VALEPLAST

Código	Descrição	Embalagem
10817	19x36cm	06 uni.

Caixa de Ferramentas c/ Bandeja e Sobretampa



VALEPLAST

Código	Descrição	Embalagem
10818	19x36cm	06 uni.

Maleta Multiuso Articulada Preta



AROPLAST

Código	Descrição	Embalagem
11273	33x20cm	04 uni.

Caixa de Ferramentas 12,5"



Código	Descrição	Embalagem
17354	31,5x16,5x12,5cm	06 uni.

16" c/ Bandeja



Código	Descrição	Embalagem
1931	20x40cm	06 uni.

Tática Camper 18,3"



Código	Descrição	Embalagem
17355	44x23x18cm	06 uni.

Maleta Multiuso Articulada Colorida



AROPLAST

Código	Descrição	Embalagem
11272	33x20cm	04 uni.

Réguas para Pedreiro

Reforçada



Código	Descrição	Embalagem
1127	2m	05 uni.

Réguas para Pedreiro



Código	Descrição	Embalagem
2888	Comum 2m	05 uni.
13050	Comum 3m	05 uni.

Esponja para Filtro

3cm

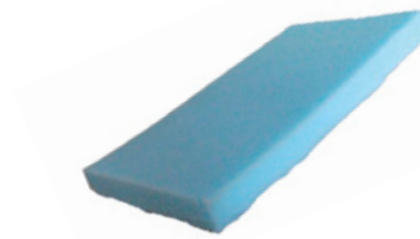

Código	Descrição	Embalagem
1371	14x25	20 uni.

Desempenadeira de Madeira



13x24,5cm

14,5x28,5cm

Código	Descrição	Embalagem
1361	com espuma	06 uni.
2723	sem espuma	06 uni.

Desempenadeira de Madeira

Trolha



Código	Descrição	Embalagem
10455	30x35cm	06 uni.

Desempenadeira de Madeira

Fratacho



Código	Descrição	Embalagem
10423	7x19,5cm	06 uni.

Balde Plástico para Concreto



Código	Descrição	Embalagem
11251	10Lt	12 uni.
11252	12Lt	12 uni.

Balde Plástico Reforçado para Concreto

Alça Revestida com Mangueira Pega-mão em todo contorno do fundo



Código	Descrição	Embalagem
5113	12Lt	12 uni.

Balde de Metal



Código	Descrição	Embalagem
4843	10Lt	12 uni.

Balde de Metal para Concreto - Galvanizado



Código	Descrição	Embalagem
18031	8Lt	12 uni.
18032	10Lt	12 uni.

Desempenadeira Plástica

Lisa



Código	Descrição	Embalagem
3807	14x27cm	12 uni.
7362	17x30cm	12 uni.

Desempenadeira Plástica

com Espuma



Código	Descrição	Embalagem
15145	14x27cm	12 uni.
1985	17x30cm	12 uni.

Desempenadeira Plástica

com Borracha



Código	Descrição	Embalagem
15173	14x27cm	12 uni.
15174	17x30cm	12 uni.

Desempenadeira Plástica

Estriada

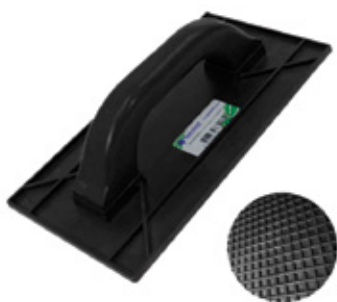

Código	Descrição	Embalagem
7360	17x30cm	12 uni.

Desempenadeira Plástica

Grafiato



Código	Descrição	Embalagem
7361	17x30cm	12 uni.

Espuma Multiuso



Código	Descrição	Embalagem
10762	22x13x6cm	12 uni.



Balde Plástico Reforçado para Concreto

Código	Descrição	Embalagem
14707	12Lt	12 uni.



Caixa de Massa Plástica

Código	Descrição	Embalagem
1057		12 uni.



Carro de Mão Preto
45Lt - Pneu com Câmara



Código	Descrição	Embalagem
10840	Desmontado	01 uni.

Carro de Mão Galvanizado
45Lt - Pneu com Câmara



Código	Descrição	Embalagem
17959	Desmontado	01 uni.

Roda para Carro de Mão
com Pneu e Câmara



Código	Descrição	Embalagem
15582	3,25"X8"	05 uni.



Câmara para Carro de Mão

Pneu para Carro de Mão

Roda para Carro de Mão



Código	Descrição	Embalagem
6949	3,25x8	20 uni.



Código	Descrição	Embalagem
6948	3,25x8	20 uni.



Código	Descrição	Embalagem
10138	3,25x8	04 uni.

Roda para Carro de Mão
Maciça



Código	Descrição	Embalagem
18089	3/4"	04 uni.
18088	1"	04 uni.



O PNEU QUE NÃO FURA!

Não fura, não murcha e absorve impactos!

Roda para Carro de Mão

Esqueça o pneumático, você precisa de um pneu de alta durabilidade e desempenho.

Maciça

- CAPACIDADE DE CARGA 75 A 100KG

- 100% Reciclável



Código	Descrição	Embalagem
14023	1"	04 uni.
14022	3/4"	04 uni.

Maciça com Rolamento



Código	Descrição	Embalagem
14024	1"	04 uni.

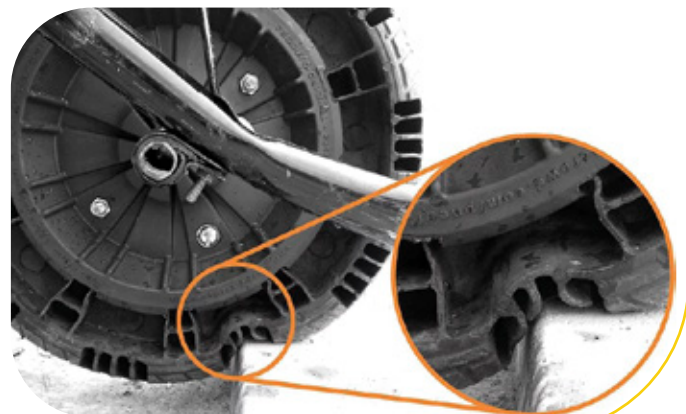

Pulverizador de Mão



500ml 1Lt

Código	Descrição	Embalagem
14963	500ml	10 uni.
14967	1Lt	10 uni.

Pulverizador Agrícola Lateral



Código	Descrição	Embalagem
14970	5 Lt	06 uni.

Tesoura para Poda 8"



Código	Descrição	Embalagem
14972	20cm	12 uni.



Embalagem
12 uni.

Lima p/ Motosserra sem Cabo

Código	Descrição
16853	8x3/16"
16854	8x5/32"
16855	8x7/32"



Embalagem
12 uni.

Lima para Enxada 8"

Código	Descrição
16852	com Cabo
16851	sem Cabo



Embalagem
12 uni.

Lima Triangular Delgada - com Cabo

Código	Descrição
16856	4"
16857	4.1/2"

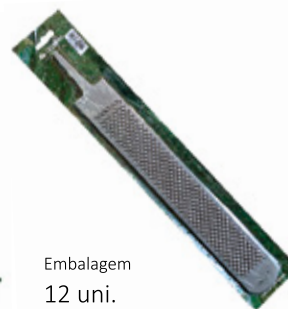

Embalagem
12 uni.

Grosa p/ Ferrador Larga - sem Cabo

Código	Descrição
16858	12"
16859	14"



Embalagem
12 uni.

Cabo p/ Lima Plástico

Código	Descrição
17024	n°1
17025	n°2
17026	n°3



Lima para Enxada 8"



Código	Descrição	Embalagem
8330	Com Cabo	12 uni.
8333	Sem Cabo	12 uni.

Lima Triangular Delgada com Cabo



Código	Descrição	Embalagem
8331	4"	12 uni.
8332	4.1/2"	12 uni.

Lima para Motosserra sem Cabo



Código	Descrição	Embalagem
8335	8x5/32" Fina	12 uni.
8329	8x3/16" Média	12 uni.
8336	8x7/32" Grossa	12 uni.



Facão para Mato

Cabo de Madeira



Código	Descrição	Embalagem
14976	12"	06 uni.
14977	14"	06 uni.
14978	16"	06 uni.
14979	18"	06 uni.
14980	20"	06 uni.

Facão para Mato

Cabo Plástico



Código	Descrição	Embalagem
15024	10"	06 uni.
15025	12"	06 uni.
15027	14"	06 uni.
15028	16"	06 uni.
15029	18"	06 uni.
15030	20"	06 uni.

Vassoura p/ Grama Plástica com Cabo



Código	Descrição	Embalagem
14871	18 dentes	12 uni.

Lâmina Roçadeira



Código	Descrição	Embalagem
14984	300mm /3/4"	06 uni.
14985	350mm /3/4"	06 uni.
14986	300mm /1"	06 uni.
14987	350mm /1"	06 uni.

Lança Chamas

1 Boca



PAPALÉGUAS

Código	Descrição	Embalagem
15220	Curto 35cm	01 uni.
15221	Médio 55cm	01 uni.
15222	Longo 75cm	01 uni.

Chave p/ Emendar Arame



Código	Descrição	Embalagem
15375	16x3cm	12 uni.

Linha para Cortar Grama

1Kg (Vermelha Redonda)



ekilon

Código	Descrição	Embalagem
10260	1,6mm	08 uni.
10261	1,8mm	08 uni.
10262	2,0mm	08 uni.
14845	2,4mm	08 uni.
10598	3,0mm	08 uni.

Linha para Cortar Grama

2Kg (Vermelha Redonda)



ekilon

Código	Descrição	Embalagem
14840	1,6mm	04 uni.
14841	1,8mm	04 uni.
14842	2,0mm	04 uni.
14843	2,4mm	04 uni.
18049	2,7mm	04 uni.
14844	3,0mm	04 uni.

Linha para Cortar Grama

3mm (Quadrada) 3mm



ekilon

Código	Descrição	Embalagem
10263	1Kg	08 uni.
18050	2Kg	04 uni.

**Foice Sul
com Cabo**



Código	Descrição	Embalagem
17023	cabo 1,05m	12 uni.

**Forcado Reto
com Cabo**



Código	Descrição	Embalagem
14389	4 dentes	01 uni.

**Forcado Curvo
com Cabo**



Código	Descrição	Embalagem
14390	4 dentes	01 uni.

**Ancinho Curvo
com Cabo**



Código	Descrição	Embalagem
15420	12 dentes	06 uni.
15421	14 dentes	06 uni.

**Sacho 1 Ponta
com Cabo**



Código	Descrição	Embalagem
15426		06 uni.

**Sacho 2 Pontas
com Cabo**



Código	Descrição	Embalagem
15431		06 uni.

**Machadinha
Cabo de Madeira**



Código	Descrição	Embalagem
13341		06 uni.

**Lâmina de Roçadeira
350mm**



Código	Descrição	Embalagem
18030	3/4"	12 uni.
18029	1"	12 uni.

**Colhedor de Frutas
sem Cabo**



Código	Descrição	Embalagem
16970		06 uni.

**Tesoura para Grama
12"**



Código	Descrição	Embalagem
15458		06 uni.

**Vassoura Plástica p/ Grama
com Cabo**



Código	Descrição	Embalagem
14388	22 dentes	12 uni.

**Vassoura Aço para Grama
Regulável com Cabo**

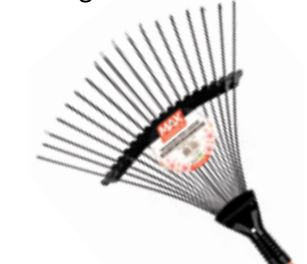

Código	Descrição	Embalagem
15459	18 Arames	06 uni.

**Serrote para Poda
12"**



Código	Descrição	Embalagem
17099		12 uni.

**Serrote para Poda
12"**



Código	Descrição	Embalagem
18079	Cabo Plástico	12 uni.

**Tesoura para Poda
8"**



Código	Descrição	Embalagem
17349	20cm	12 uni.

**Tesourão para Poda
60cm**



Código	Descrição	Embalagem
16725	cabo Madeira	12 uni.

Pá de Corte Reto

Cabo Madeira



Código	Descrição	Embalagem
16971	Terminal Plástico	06 uni.

Pá de Concha Quadrada

Cabo Madeira



Código	Descrição	Embalagem
17100	Terminal Plástico	12 uni.

Pá de Concha (Bico)

Cabo Madeira Longo 1,2m



Código	Descrição	Embalagem
18053	N°3	06 uni.

Enxada Sul 8"

com Cabo



Código	Descrição	Embalagem
16966		12 uni.

Cavadeira Corte Reto

com Cabo



Código	Descrição	Embalagem
17101	250mm	12 uni.

Cavadeira Articulada

Paceta



Código	Descrição	Embalagem
13440	1,25m	01 uni.
13441	1,40m	01 uni.

Cabo para Pá Corte Reto

Madeira (Term. Plástico)



Código	Descrição	Embalagem
16972	78cm	06 uni.

Cabo p/ Pá Tipo "Y"

Madeira (Term. Metálico)



Código	Descrição	Embalagem
17348	78cm	12 uni.

Cabo para Lima

de Plástico



Código	Descrição	Embalagem
12873	N°1	12 uni.
12874	N°2	12 uni.
12875	N°3	12 uni.

Formão

com Cabo de Madeira



Código	Descrição	Embalagem
15425	3/8"	06 uni.
15423	1/2"	06 uni.
15424	3/4"	06 uni.
15422	1"	06 uni.

Ponteira de Aço

Redonda



Código	Descrição	Embalagem
17981	8"	12 uni.
17982	10"	12 uni.
17983	12"	12 uni.

Alavanca Lisa

7/8"



Código	Descrição	Embalagem
16690	1,50m	03 uni.

Desempenadeira de Aço
Lisa (Cabo de Plástico)



Código	Descrição	Embalagem
13329	255x120mm	12 uni.

Desempenadeira de Aço
Lisa (Cabo de Plástico)



Código	Descrição	Embalagem
13331	370x120mm	06 uni.

Desempenadeira de Aço
Lisa (Cabo de Plástico)



Código	Descrição	Embalagem
13333	480x120mm	06 uni.

Desempenadeira de Aço
Dentada (Cabo de Plástico)



Código	Descrição	Embalagem
13330	255x120mm	12 uni.

Desempenadeira de Aço
Dentada (Cabo de Plástico)



Código	Descrição	Embalagem
13332	370x120mm	06 uni.

Desempenadeira de Aço
Dentada (Cabo de Plástico)



Código	Descrição	Embalagem
13334	480x120mm	06 uni.

Desempenadeira de Aço
Lisa (Cabo de Madeira)



Código	Descrição	Embalagem
13328	255x120cm	12 uni.

Desempenadeira de Aço
Dentada (Cabo de Madeira)



Código	Descrição	Embalagem
13442	255x120cm	12 uni.

Colher de Pedreiro
Canto Redondo

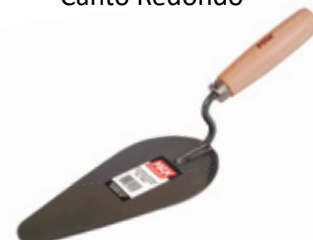

Código	Descrição	Embalagem
13324	n°7	06 uni.
13325	n°8	06 uni.
13326	n°9	06 uni.
13327	n°10	06 uni.

Prumo de Parede
Aço



Código	Descrição	Embalagem
18061	400g	06 uni.
15418	500g	06 uni.
15419	700g	06 uni.

Prumo de Centro
Aço



Código	Descrição	Embalagem
18059	400g	06 uni.
18060	500g	06 uni.

Escala
PVC



Código	Descrição	Embalagem
18080	1m	12 uni.
18062	2m	12 uni.

**Nível de Madeira
sem Verniz**



Código	Descrição	Embalagem
13444	10"	06 uni.
13445	12"	06 uni.
13342	14"	06 uni.

**Nível de Madeira
com Verniz**



Código	Descrição	Embalagem
13343	10"	06 uni.
13344	12"	06 uni.
13345	14"	06 uni.

**Esquadro
Cabo em Polipropileno**



Código	Descrição	Embalagem
13443	12"	06 uni.
13339	14"	06 uni.

**Arco de Serra Fixo
para Ferro e Metal**



Código	Descrição	Embalagem
13321	12"	12 uni.

**Arco de Serra Regulável
para Ferro e Metal**



Código	Descrição	Embalagem
13322	12"	12 uni.

**Arco de Serra
para Açoqueiro**



Código	Descrição	Embalagem
18082	16"	06 uni.
18083	18"	06 uni.

**Lâmina de Serra
para Açoqueiro**



Código	Descrição	Embalagem
18084	16"	06 uni.
18085	18"	06 uni.

**Serrote Amador
Cabo de Madeira**



Código	Descrição	Embalagem
15427	18"	06 uni.
15428	20"	06 uni.

**Serrote Amador
Cabo de Plástico**



Código	Descrição	Embalagem
15429	16"	06 uni.
15430	18"	06 uni.

**Serrote Costa
12"**



Código	Descrição	Embalagem
16969		06 uni.

**Serrote
Ponta para Gesso**



Código	Descrição	Embalagem
16967	6"	06 uni.
16968	12"	06 uni.

Prumo para Parede
Borracha Sintética

Código	Descrição	Embalagem
11579	450g	06 uni.

Escala Métrica
Em PVC

Código	Descrição	Embalagem
11577	1m	06 uni.

Colher de Pedreiro Robusta
Inteira (Redonda)

Código	Descrição	Embalagem
6034	n°7	06 uni.
6035	n°8	06 uni.
6036	n°9	06 uni.
6037	n°10	06 uni.

Mini Pá de Corte (Bico)
Cabo de Madeira

Código	Descrição	Embalagem
17484	Term. Plástico	06 uni.

Foicinha para Pasto
Dentada

Código	Descrição	Embalagem
11578	N°2	06 uni.

Machadinha de Escoteiro
Cabo Sintético

Código	Descrição	Embalagem
10842		04 uni.

Cabo para Machado
Sintético

Código	Descrição	Embalagem
16473	97cm	03 uni.

Cabo de Madeira para Pá
"D" (Terminal de Madeira)

Código	Descrição	Embalagem
1346	81cm	06 uni.

Cabo Madeira Pá 7 Cravos
Terminal Plástico

Código	Descrição	Embalagem
15766	89cm	01 uni.

Roda para Carro de Mão
Maciça (Borracha Expandida)

Código	Descrição	Embalagem
17600	3.25	03 uni.

Aplicador de Textura
Chapisco

Código	Descrição	Embalagem
15486	Metal	06 uni.

Refil Escova
Aplicador de Textura

Código	Descrição	Embalagem
15485		04 uni.

Roda para Carro de Mão
Maciça

Código	Descrição	Embalagem
11126		03 uni.

Pá de Concha Bico "Y"

Terminal Plástico

Linha Leve



Código	Descrição	Embalagem
10477	N°3	06 uni.

Pá de Concha Bico "Y"

Terminal de Madeira

Linha Leve



Código	Descrição	Embalagem
11130	N°3	06 uni.

Pá de Concha Quadrada

Terminal Plástico

Linha Leve



Código	Descrição	Embalagem
10476	N°3	06 uni.

Pá de Concha Quadrada

Terminal de Madeira

Linha Leve



Código	Descrição	Embalagem
10475	N°3	06 uni.

Pá de Concha Bico "Y"

Terminal Plástico

Linha Pesada



Código	Descrição	Embalagem
1176	N°3	03 uni.
9158	N°4	03 uni.

Pá de Concha Bico "Y"

Terminal de Madeira

Linha Pesada



Código	Descrição	Embalagem
7876	N°3	03 uni.
9159	N°4	03 uni.

Pá de Concha Quadrada

Terminal de Plástico

Linha Pesada



Código	Descrição	Embalagem
1177	N°3	03 uni.

Pá de Concha Quadrada

Terminal de Madeira

Linha Pesada



Código	Descrição	Embalagem
7874	N°3	03 uni.

Cavadeira Articulada

Paceta



Código	Descrição	Embalagem
15765	1,50m	02 uni.

Pá de Corte 7 Cravos

Cabo "Y" (Terminal de Plástico)



Código	Descrição	Embalagem
11127		03 uni.

Pá de Corte Reta

Cabo "Y" (Terminal de Plástico)



Código	Descrição	Embalagem
11129		06 uni.

Pá de Corte Reta

Cabo "Y" (Terminal de Madeira)



Código	Descrição	Embalagem
11128		06 uni.

Enxada Sul

8"



Código	Descrição	Embalagem
16620	sem Cabo	12 uni.
5543	com Cabo	06 uni.

Enxada Estreita

22cm



Código	Descrição	Embalagem
16619	sem Cabo	12 uni.
7868	com Cabo	06 uni.

Enxada Estreito

Cabo de Madeira



Código	Descrição	Embalagem
7869	10cm	06 uni.

Enxada para Argamassa

Cabo de Madeira



Código	Descrição	Embalagem
4682		06 uni.

Pá Corte Bico

Terminal Plástico



Código	Descrição	Embalagem
13503		06 uni.

Picareta Larga (Ponta Pá)

Alvião (Cabo de Madeira)



Código	Descrição	Embalagem
3056		03 uni.

Cavadeira Corte Reto

Cabo de Madeira



Código	Descrição	Embalagem
7878		01 uni.

Cavadeira Corte Goivo

Cabo de Madeira



Código	Descrição	Embalagem
1179		01 uni.

Forcado Reto

4 Dentes



Código	Descrição	Embalagem
16623	sem Cabo	12 uni.
7877	com Cabo	06 uni.

Forcado Curvo

4 Dentes



Código	Descrição	Embalagem
16622	sem Cabo	12 uni.
8238	com Cabo	04 uni.

Machadinha

Cabo de Madeira



Código	Descrição	Embalagem
1532		06 uni.

Machado Lenhador



Código	Descrição	Embalagem
16624	sem Cabo	12 uni.
5555	com Cabo	06 uni.

Foiceinha para Pasto

Lisa



Código	Descrição	Embalagem
8237	Nº3	12 uni.

Foice Rio Grande



Código	Descrição	Embalagem
16621	sem Cabo	12 uni.
3084	com Cabo	06 uni.

■ **CABOS PARA FERRAMENTAS**



**Cabo de Madeira para Pá
"D" Terminal de Plástico**



Código	Descrição	Embalagem
7950		06 uni.

**Cabo para Foice
de Madeira**



Código	Descrição	Embalagem
1639		12 uni.

**Cabo para Enxada
de Madeira**

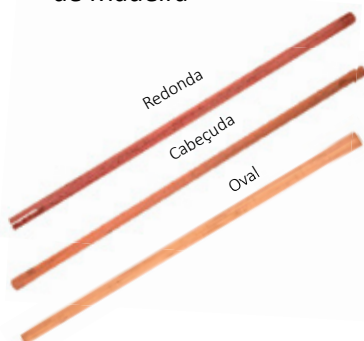

Código	Descrição	Embalagem
1348	Redonda	12 uni.
13557	Cabeçada	12 uni.
17565	Oval	12 uni.

**Cabo para Picareta
de Madeira**



Código	Descrição	Embalagem
1349		06 uni.

**Cabo para Ancinho
de Madeira**



Código	Descrição	Embalagem
7291		12 uni.

**Cabo para Machado
de Madeira**



Código	Descrição	Embalagem
1640		12 uni.

**Cabo para Martelo
de Madeira**



Código	Descrição	Embalagem
2724		12 uni.

**Cabo para Marreta
de Madeira**



Código	Descrição	Embalagem
13251	60cm	12 uni.
13252	80cm	12 uni.

Alicate Universal
8" - 20cm



Código	Descrição	Embalagem
16226	Liso	60 uni.

Alicate Universal
8" (Cabo Amarelo)



Código	Descrição	Embalagem
13809	20cm	01 uni.

Alicate Bico Meia Cana
6"



Código	Descrição	Embalagem
13961		01 uni.

Alicate Corte Diagonal
6"



Código	Descrição	Embalagem
13962		01 uni.

Alicate de Pressão
10"



Código	Descrição	Embalagem
13963		01 uni.

Torquês



Código	Descrição	Embalagem
13091	Carpinteiro 8"	06 uni.
13092	Armador 10"	06 uni.

Martelo de Unha
Cabo Emborrachado



Código	Descrição	Embalagem
13926	21mm	01 uni.
13927	23mm	01 uni.
13928	25mm	01 uni.
13929	27mm	01 uni.

Martelo de Unha
Cabo de Madeira



Código	Descrição	Embalagem
13922	20mm	01 uni.
13923	23mm	01 uni.
13924	25mm	01 uni.
13925	27mm	01 uni.

Arco de Serra
12" - para Ferro/Metal



Código	Descrição	Embalagem
13087	Fixo	12 uni.

Arco de Serra
12" - para Ferro/Metal



Código	Descrição	Embalagem
13088	Regulável	12 uni.

Serrote
Cabo de Madeira



Código	Descrição	Embalagem
13798	18"	01 uni.
13921	20"	01 uni.

Trena Emborrachada
com Trava



Código	Descrição	Embalagem
13110	3m x 16mm	12 uni.
13111	5m x 19mm	12 uni.
13112	7,5m x 25mm	12 uni.

Trena Profissional
com Trava



Código	Descrição	Embalagem
16224	3m x 16mm	240 uni.
16225	5m x 16mm	240 uni.

Trena de Fibra
Caixa Aberta



Código	Descrição	Embalagem
13114	20m	48 uni.
13115	30m	48 uni.

Esquadro
Cabo de Alumínio



Código	Descrição	Embalagem
13108	12"	12 uni.
13109	14"	12 uni.

Chave de Fenda Simples

Cabo Acrílico



Código	Descrição	Embalagem
13907	1/4x4"	01 uni.
13908	1/4x5"	01 uni.
13905	1/4x6"	01 uni.
13904	1/8x5"	01 uni.
13906	1/8x6"	01 uni.
13909	3/16x3"	01 uni.
13910	3/16x4"	01 uni.

Chave de Fenda Cruzada

Cabo Acrílico



Código	Descrição	Embalagem
13897	1/4x4"	01 uni.
13836	1/4x5"	01 uni.
13894	1/4x6"	01 uni.
13893	1/8x5"	01 uni.
13895	1/8x6"	01 uni.
13898	3/16x3"	01 uni.
13899	3/16x4"	01 uni.
13896	3/16x5"	01 uni.

Chave de Fenda Simples

Sextavada - Reforçada



Código	Descrição	Embalagem
13911	1/4x4"	01 uni.
13912	1/4x5"	01 uni.
13813	1/4x6"	01 uni.
13914	1/4x8"	01 uni.

Chave de Fenda Cruzada

Sextavada - Reforçada



Código	Descrição	Embalagem
13900	1/4x4"	01 uni.
13901	1/4x5"	01 uni.
13835	1/4x6"	01 uni.
13902	1/4x8"	01 uni.

Chave de Fenda Simples

Cabo Emborrachado



Código	Descrição	Embalagem
13846	1/8x3"	01 uni.
13837	1/8x4"	01 uni.
13918	1/8x6"	01 uni.
13915	3/16x4"	01 uni.
13916	3/16x5"	01 uni.
13917	3/16x6"	01 uni.

Chave de Fenda Cruzada

Cabo Emborrachado



Código	Descrição	Embalagem
16353	1/4x4"	01 uni.
16352	1/4x6"	01 uni.
13823	1/8x3"	01 uni.
13841	1/8x4"	01 uni.
13824	1/8x6"	01 uni.
16351	3/16x3"	01 uni.
13799	3/16x4"	01 uni.
13903	3/16x5"	01 uni.
13797	3/16x6"	01 uni.

Chave Combinada

AC



Código	Descrição	Embalagem
13862	6mm	01 uni.
13863	7mm	01 uni.
13864	8mm	01 uni.
13865	9mm	01 uni.
13866	10mm	01 uni.
13867	11mm	01 uni.
13868	12mm	01 uni.
13869	13mm	01 uni.
13870	14mm	01 uni.
13871	15mm	01 uni.
13872	16mm	01 uni.
13873	17mm	01 uni.
13874	19mm	01 uni.
13875	22mm	01 uni.
13876	24mm	01 uni.

Chave Estrela

Cromo Vanádio



Código	Descrição	Embalagem
13877	06x07	01 uni.
13878	08x09	01 uni.
13879	10x11	01 uni.
13880	12x13	01 uni.
13881	14x15	01 uni.
13882	16x17	01 uni.
13883	18x19	01 uni.
13884	20x22	01 uni.

Chave Fixa

AC



Código	Descrição	Embalagem
13885	06x07	01 uni.
13886	08x09	01 uni.
13887	10x11	01 uni.
13888	12x13	01 uni.
13889	14x15	01 uni.
13890	16x17	01 uni.
13891	18x19	01 uni.
13892	20x22	01 uni.

Chave de Roda Cruz

4 Bocas - Sextavada



Código	Descrição	Embalagem
13095		01 uni.

Chave Allen

1,5mm a 9mm



Código	Descrição	Embalagem
13941	9 Pçs	01 uni.

Chaven Allen

1,5 a 10mm



Código	Descrição	Embalagem
16227	10 Pçs	240 uni.

Jogo de Bits com Chave

28 Peças



Código	Descrição	Embalagem
13808		01 uni.

Jogo de Bits e Soquetes

27 Peças



Código	Descrição	Embalagem
13919		01 uni.

Jogo de Bits e Soquetes

34 Peças



Código	Descrição	Embalagem
13920		01 uni.

Disco de Corte

Ferro - Fino



Código	Descrição	Embalagem
13861	4.1/2"	01 uni.
13860	7"	01 uni.

Disco Corte

Ferro - Fino



Código	Descrição	Embalagem
13856	4.1/2"	01 uni.

Disco Desbaste

6mm



Código	Descrição	Embalagem
13806	4.1/2"	01 uni.
13859	7"	01 uni.

Disco Flap



Código	Descrição	Embalagem
13828	Grão 40	01 uni.
13829	Grão 60	01 uni.
13805	Grão 80	01 uni.
13827	Grão 100	01 uni.
13826	Grão 120	01 uni.

Disco Serra Circular

4" (Kangaroo)



Código	Descrição	Embalagem
13814	24 Dentes	01 uni.
13857	36 Dentes	01 uni.

Disco Serra Circular

7" (Arrow)



Código	Descrição	Embalagem
13815	24 Dentes	01 uni.

Jogo de Serra Copo

6 Peças (32/38/44/54)



Código	Descrição	Embalagem
13858		01 uni.

Chave Mandril



Código	Descrição	Embalagem
13942	3/8" 10mm	01 uni.

Paquímetro Plástico



Código	Descrição	Embalagem
13844	6x150mm	01 uni.

Corta Vergalhão



Código	Descrição	Embalagem
13930	14"	01 uni.
13839	18"	01 uni.

Pé de Cabra

Aço Sextavado



Código	Descrição	Embalagem
13102	1/2" 60cm	36 uni.

Cabo para Bateria (Garra)

Chupeta - 300A



Código	Descrição	Embalagem
13105	2,2m	40 uni.

Lâmina de Estilete

18mm



Código	Descrição	Embalagem
13103	Cartela 10un	01 uni.

Estilete Largo

18mm



Código	Descrição	Embalagem
13825	1 Lâmina	01 uni.

Tesoura de Cortar Grama Cabo de Madeira



Código	Descrição	Embalagem
13085	18"	40 uni.

Foicinha para Pasto Dentada



Código	Descrição	Embalagem
13845	9,5"	01 uni.
13804	13"	01 uni.
13840	14"	01 uni.
13810	16"	01 uni.
13838	18"	01 uni.

Colher de Pedreiro Canto Redondo



Código	Descrição	Embalagem
13096	n°7	12 uni.
13097	n°8	12 uni.
13098	n°9	12 uni.
13099	n°10	12 uni.

Formão (Jogo 4 Peças) 1/4" - 1/2" - 3/4" - 1"



Código	Descrição	Embalagem
13973	Cabo de Madeira	01 uni.

Nível de Alumínio



Código	Descrição	Embalagem
13106	12"	120 uni.
13107	16"	60 uni.

Aplicador de Silicone



Código	Descrição	Embalagem
13101		01 uni.

Rebitador Manual Tipo Alicate



Código	Descrição	Embalagem
13943	c/ 20 Rebites	01 uni.

Grampeador Manual para Forro PVC



Código	Descrição	Embalagem
13970	4-8mm	01 uni.

Grampo para Forro PVC 131/08



Código	Descrição	Embalagem
13980	Caixa 5000un.	01 uni.

Refil Pistola Cola Quente 27cm (Pacote 1Kg)



Código	Descrição	Embalagem
13077	7mm	25 uni.
13078	11mm	25 uni.

FERRAGENS

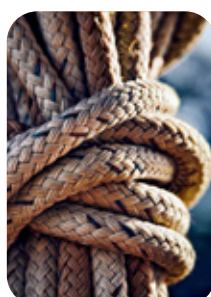
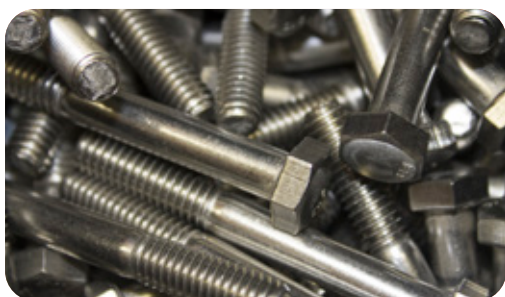

Cano para Fogão



Código	Descrição	Embalagem
2131	n°100	10 uni.
2132	n°110	10 uni.
2133	n°115	10 uni.
2134	n°120	10 uni.

Cano para Fogão

1/2 de Cano



Código	Descrição	Embalagem
9326	n°100	06 uni.
9327	n°110	06 uni.
9328	n°115	06 uni.
9329	n°120	06 uni.

Cano para Fogão

1/4 de Cano



Código	Descrição	Embalagem
3465	n°100	06 uni.
3405	n°110	06 uni.
3406	n°115	06 uni.
3407	n°120	06 uni.

Curva para Fogão



Código	Descrição	Embalagem
2135	n°100	04 uni.
2136	n°110	04 uni.
2137	n°115	04 uni.
2138	n°120	04 uni.

Joelho para Fogão 50cm com Tampa (Bota)



Código	Descrição	Embalagem
13026	n°100	01 uni.
13027	n°110	01 uni.
13028	n°115	01 uni.
13029	n°120	01 uni.

Anel de Proteção p/ Forro Fogão a Lenha



Código	Descrição	Embalagem
17369	n°110	10 uni.
17370	n°115	10 uni.
17371	n°120	10 uni.

Anel para Fogão



Código	Descrição	Embalagem
2139	n°100	10 uni.
2140	n°110	10 uni.
2141	n°115	10 uni.
2142	n°120	10 uni.

Telha para Fogão com Chapa

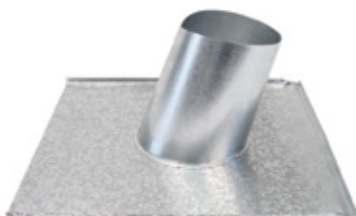

Código	Descrição	Embalagem
13019	n°100/110	01 uni.
13021	n°115/120	01 uni.

Telha Ondulada p/ Fogão 50cm

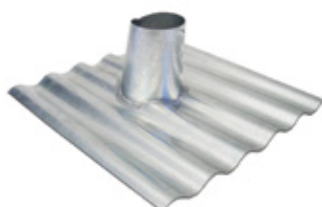

Código	Descrição	Embalagem
13024	n°100/110	01 uni.
13025	n°115/120	01 uni.

Chapéu para Fogão



Código	Descrição	Embalagem
2144	Fixo	06 uni.
2143	Giratório	06 uni.

Anel Dentado p/ Fogão N° 110/115/120



Código	Descrição	Embalagem
16257		01 uni.



Regulador de Gás sem Mangueira



Código	Descrição	Embalagem
9160	Vasão 1 Kg/H	15 uni.

Regulador de Gás sem Mangueira



Código	Descrição	Embalagem
10463	Vasão 2 Kg/H	20 uni.

Regulador de Gás com Mangueira de 80cm



Código	Descrição	Embalagem
9161	Vasão 1 Kg/H	25 uni.

Regulador de Gás com Mangueira de 1,25cm



Código	Descrição	Embalagem
13544	Vasão 1 Kg/H	04 uni.



Regulador de Gás 1Kg - sem Mangueira



Código	Descrição	Embalagem
17659		15 uni.

Regulador de Gás 1Kg - com Mangueira



Código	Descrição	Embalagem
17660	80cm	12 uni.
17661	1,25m	08 uni.

Regulador de Gás 2Kg - sem Mangueira



Código	Descrição	Embalagem
17662		15 uni.

Suporte para Botijão de Gás



Código	Descrição	Embalagem
17658	Cores Sortidas	12 uni.



Mangueira Cristal Multiuso com Tarja (Rolo 50m)

Código	Descrição	Embalagem
7290	3/8"x3.0mm	01 uni.



Mangueira Cristal para Gás Normatizada

Código	Descrição	Embalagem
11814	0,80m	12 uni.
8144	1,20m	12 uni.



Mangueira para Gás Ar Comprimido (Rolo 50m)

Código	Descrição	Embalagem
12128	5/16" PT 300	01 uni.



Porta Sanfonada Areia

Código	Descrição	Embalagem
16143	0,60x2,10m	01 uni.
16144	0,70x2,10m	01 uni.
16145	0,80x2,10m	01 uni.
16146	0,90x2,10m	01 uni.



Porta Sanfonada Branca

Código	Descrição	Embalagem
13558	0,60x2,10m	01 uni.
13468	0,70x2,10m	01 uni.
13469	0,80x2,10m	01 uni.
13472	0,90x2,10m	01 uni.



Porta Sanfonada Cinza

Código	Descrição	Embalagem
13559	0,60x2,10m	01 uni.
13562	0,70x2,10m	01 uni.
13565	0,80x2,10m	01 uni.
13473	0,90x2,10m	01 uni.



Porta Sanfonada Bege

Código	Descrição	Embalagem
13560	0,60x2,10m	01 uni.
13563	0,70x2,10m	01 uni.
13470	0,80x2,10m	01 uni.
13566	0,90x2,10m	01 uni.

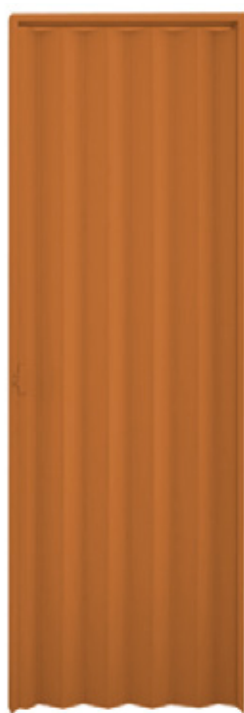

Porta Sanfonada Mogno

Código	Descrição	Embalagem
13561	0,60x2,10m	01 uni.
13564	0,70x2,10m	01 uni.
13471	0,80x2,10m	01 uni.
13567	0,90x2,10m	01 uni.

Indicadas para instalações internas, como banheiros, escolas, residências, casas de veraneio e restaurantes.

Proporcionam beleza e praticidade de manutenção e instalação.



Rodapé/Guarnição Nobre

Branco - 2,40m

Código	Descrição	Embalagem
17564	70x15mm	06 uni.



*Vidro Mini-boreal

Janela Basculante de Alumínio

Branca

Código	L x A	Embalagem
3198	040x040cm	05 uni.
7816	050x050cm	05 uni.
3199	060x040cm	05 uni.
6517	060x060cm	03 uni.
7817	080x060cm	03 uni.
6604	080x080cm	03 uni.
7818	080x100cm	02 uni.
12910	100x080cm	03 uni.
3200	100x100cm	02 uni.
2472	120x100cm	02 uni.



Capacidade 120Kg

Altura 2x8:
fechada - 2,63m
extendida - 4,22m

Altura 2x10:
fechada - 3,23m
extendida - 5,42m

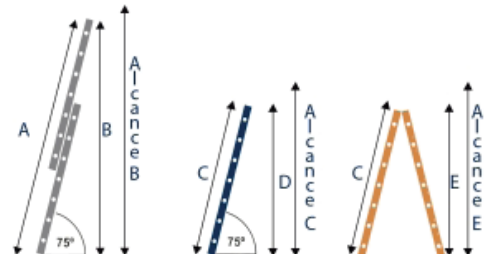

Escada de Alumínio Extensível/ Dupla

Código	Descrição	Embalagem
10414	2x8 degraus	01 uni.
10415	2x10 degraus	01 uni.

2x8 Degraus: 944646

A	422 cm
B	409 cm
C	263 cm
D	254 cm
E	251 cm
Alcance B	463 cm
Alcance C	318 cm
Alcance E	399 cm

2x10 Degraus: 944647

A	542 cm
B	525 cm
C	323 cm
D	312 cm
E	307 cm
Alcance B	579 cm
Alcance C	376 cm
Alcance E	455 cm

Fechadura Fano

Alavanca - Cromada



Código	Descrição	Embalagem
16626	Interna	30 uni.
16627	WC	30 uni.
16625	Externa	30 uni.

Fechadura Serralheiro

Alavanca - Cromada



Código	Descrição	Embalagem
16628	Externa	30 uni.

Cilindro Stam

Gorje 803/804/1801



Código	Descrição	Embalagem
2820		10 uni.

Cadeado Stam Zamac Latonado (E-coat)

Código	Descrição	Embalagem
8183	20mm	20 uni.
8184	25mm	20 uni.
8185	30mm	20 uni.
8186	35mm	10 uni.
8187	40mm	10 uni.
8188	45mm	10 uni.



Fechadura Porta de Correr Externa - 901



Código	Descrição	Embalagem
17375	Cromada	06 uni.

Fechadura Auxiliar 1003



Código	Descrição	Embalagem
17376	Cromada	06 uni.

MOR



Capacidade 120Kg



Capacidade 150Kg



Capacidade 120Kg

Escada de Alumínio

MEDIDAS Alt x Larg x Comp

3 Degraus	112x39x56cm
4 Degraus	134x41x67cm
5 Degraus	156x44x78cm
6 Degraus	178x46x88cm
7 Degraus	200x49x105cm
8 Degraus	222x51x113cm

Código	Descrição	Embalagem
6791	03 degraus	01 uni.
7283	04 degraus	01 uni.
2690	05 degraus	01 uni.
7284	06 degraus	01 uni.
3635	07 degraus	01 uni.
7285	08 degraus	01 uni.

Escada de Alumínio

Extensível - Dupla

Código	Descrição	Embalagem
18168	2x8 degraus	01 uni.
18169	2x10 degraus	01 uni.

MEDIDAS

2x8	Simples - 59cm x 6,5cm x 2,46m Aberta - 1,49m x 59cm x 2,42m Extendida - 59cm x 11cm x 4,21m
2x10	Simples - 59cm x 6,5cm x 3,02m Aberta - 1,82m x 59cm x 2,95m Extendida - 59cm x 11cm x 5,05m

Escada Banco

Doméstica

Código	Descrição	Embalagem
18167	3 degraus	01 uni.

MEDIDAS Alt x Larg x Comp

64x39,5x53cm



Visor Olho Mágico

Cromado

Código	Descrição	Embalagem
15009	25-42mm	06 uni.

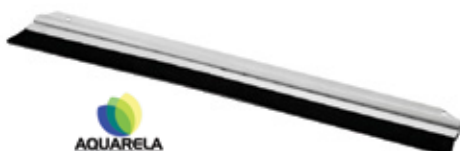

Friso para Porta

Código	Descrição	Embalagem
1102	80cm	10 uni.
6555	90cm	10 uni.
16147	100cm	10 uni.



Fecho com Corrente para Porta

Código	Descrição	Embalagem
16201	11x4cm	06 uni.

Roldana para Portão - Maciça (Canal V)

Redonda com Bucha

com Parafuso

Caixa Fechada

Caixa Aberta



Código	Descrição	Embalagem
17723	50mm 2"	25 uni.
17719	60mm 2.1/2"	25 uni.
17715	75mm 3"	35 uni.

Código	Descrição	Embalagem
17721	50mm 2"	25 uni.
17725	60mm 2.1/2"	25 uni.
17717	75mm 3"	35 uni.

Código	Descrição	Embalagem
17724	50mm 2"	20 uni.
17714	60mm 2.1/2"	30 uni.
17716	75mm 3"	25 uni.

Código	Descrição	Embalagem
17720	50mm 2"	25 uni.
17722	60mm 2.1/2"	20 uni.
17718	75mm 3"	30 uni.





Ref:121311

Fechadura Inox

Alavanca

Código	Descrição	Embalagem
6895	Externa	06 uni.



Ref:121312

Fechadura Inox

Alavanca

Código	Descrição	Embalagem
6896	Interna	06 uni.



Ref:121313

Fechadura Inox

Alavanca

Código	Descrição	Embalagem
6897	WC	06 uni.



Ref:121211

Fechadura Bronze

Latonada/Alavanca

Código	Descrição	Embalagem
7158	Externa	06 uni.



Ref:121212

Fechadura Bronze

Latonada/Alavanca

Código	Descrição	Embalagem
7159	Interna	06 uni.



Ref:121213

Fechadura Bronze

Latonada/Alavanca

Código	Descrição	Embalagem
7160	WC	06 uni.



Ref:111411

Fechadura Serralheiro

Alavanca

Código	Descrição	Embalagem
7147	Externa	06 uni.



Ref:151411

Fechadura Colonial

Alavanca

Código	Descrição	Embalagem
6900	Externa	04 uni.



REF.:10767

Fechadura Inox

Módna Roseta

Código	Descrição	Embalagem
15595	Externa	01 uni.



Maçaneta de Alavanca

Cromada

Código	Descrição	Embalagem
7144		12 uni.

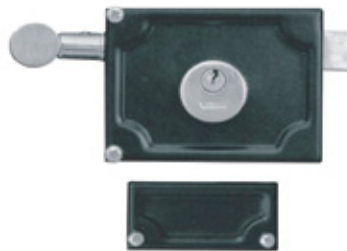

Ref:190600

Fechadura Sobrepor

Portão/Preta

Código	Descrição	Embalagem
7151		04 uni.



Cilindro Monobloco

Cromado

Código	Descrição	Embalagem
7142		12 uni.



Fechadura Bora Golf (E-43)

Antique Brass

Código	Descrição	Embalagem
12441	Externa	06 uni.



Fechadura Bora Golf (E-43)

Antique Brass

Código	Descrição	Embalagem
12438	Interna	06 uni.



Fechadura Bora Golf (E-43)

Antique Brass

Código	Descrição	Embalagem
12436	WC	06 uni.



Fechadura Popline (E-26)

Antique Brass/ Alavanca

Código	Descrição	Embalagem
12440	Externa	06 uni.



Fechadura Popline (E-26)

Antique Brass/Alavanca

Código	Descrição	Embalagem
12437	Interna	06 uni.



Fechadura Popline (E-26)

Antique Brass/Alavanca

Código	Descrição	Embalagem
12435	WC	06 uni.



Fechadura Popline (E-26)

Cromada/ Alavanca

Código	Descrição	Embalagem
10398	Externa	06 uni.



Fechadura Popline (E-26)

Cromada/Alavanca

Código	Descrição	Embalagem
10395	Interna	06 uni.



Fechadura Popline (E-26)

Cromada/Alavanca

Código	Descrição	Embalagem
10397	WC	06 uni.



Fechadura Popline (E-11)

Cromada/ Alavanca

Código	Descrição	Embalagem
10116	Externa	06 uni.



Fechadura Popline (E-11)

Cromada/Alavanca

Código	Descrição	Embalagem
10117	Interna	06 uni.



Fechadura Popline (E-11)

Cromada/Alavanca

Código	Descrição	Embalagem
10118	WC	06 uni.



Cromada

Fechadura Popline (E-15)
Serralheiro/Alavanca/Cromada

Código	Descrição	Embalagem
10134	Externa	06 uni.



Branca

Fechadura Popline (E-15)
Serralheiro/Alavanca/Branca

Código	Descrição	Embalagem
12779	Externa	06 uni.



Preta

Fechadura Ipanema (E-15)
Serralheiro/Alavanca/Preta

Código	Descrição	Embalagem
12778	Externa	06 uni.



Fechadura Ipanema (E-27)
Alavanca/Preta (Metalix)

Código	Descrição	Embalagem
12780	Externa	06 uni.



Fechadura Ipanema (E-27)
Alavanca/Preta (Metalix)

Código	Descrição	Embalagem
12776	Interna	06 uni.



Fechadura Ipanema (E-27)
Alavanca/Preta (Metalix)

Código	Descrição	Embalagem
12777	WC	06 uni.



Ref:169

Fechadura Sobrepор
Simple/Preta

Código	Descrição	Embalagem
12432		06 uni.



Ref:167

Fechadura Sobrepор
Tetra/Preta

Código	Descrição	Embalagem
12434		06 uni.



Cilindro Soprano
2 Chaves/Cromado

Código	Descrição	Embalagem
18075	50mm	06 uni.
10136	53mm	06 uni.



Maçaneta Popline
Reta 58mm

Código	Descrição	Embalagem
12439	Cromada	06 uni.



Visor Olho Mágico
Cromado

Código	Descrição	Embalagem
12443	25-42mm	03 uni.



Trava Porta (Polímero)
Preto (Piso/Parede)

Código	Descrição	Embalagem
12445		06 uni.



Trava Porta
Cromado (Piso)

Código	Descrição	Embalagem
12442		06 uni.



Fechadura Gaveta
22mm

Código	Descrição	Embalagem
14883	Niquelada	20 uni.



Fecho Duplo
Rolete

Código	Descrição	Embalagem
15229	Zincado	100 uni.



Dobradiça Niquelada
Caneco Reto com Pistão

Código	Descrição	Embalagem
16828	35x10mm	100 uni.
15230	35x11,5mm	100 uni.



Dobradiça Niquelada
Caneco Reto s/ Pistão c/ Mola

Código	Descrição	Embalagem
16829	35x11,5mm	100 uni.



Puxador para Móveis - Cromado Fosco (Embalagem: 100 un.)

18/19

21/23

288

48/49

51



Código	Descrição
17307	18 (96mm entre furos)
17308	19 (128mm entre furos)



Código	Descrição
17309	21 (96mm entre furos)
17310	23 (128mm entre furos)



Código	Descrição
17301	128mm entre furos
17302	160mm entre furos
17303	192mm entre furos
17304	256mm entre furos



Código	Descrição
17305	48 (96mm entre furos)
17306	49 (128mm entre furos)



Código
17313

Puxador p/ Móveis
97/98 - Dourado Mobile

Embalagem
100 uni.



Código	Descrição
17311	97 (96mm entre furos)
17312	98 (128mm entre furos)

Sapata Niveladora
para Móveis (c/ Bucha)

Embalagem
100 uni.



Código	Descrição
17315	605 20mm
17317	605 31mm

Suporte de Cabide
340 - Marrom

Embalagem
100 uni.



Código	Descrição
17314	Aberto

Cantoneira Conector
para Móveis (PVC) Br.

Embalagem
100 uni.



Código	Descrição
17318	20x20x28mm
17316	20x20x43mm

Cantoneira
para Móveis

Embalagem
100 uni.



Código	Descrição
17319	PVC 18x18mm
17320	Metal 22x22mm



Fechadura Cromada

Alavanca

Código	Descrição	Embalagem
14228	Externa	06 uni.



Fechadura Cromada

Alavanca

Código	Descrição	Embalagem
14227	Interna	06 uni.



Fechadura Cromada

Alavanca

Código	Descrição	Embalagem
14229	WC	06 uni.



Fechadura Italy (2000S)

Serralheiro/Alavanca

Código	Descrição	Embalagem
14230	Externa	06 uni.

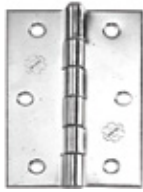

Dobradiça Zincada

Avulsa

Código	Descrição	Embalagem
14200	1.1/2"	24 uni.
14441	2"	24 uni.
14202	2.1/2"	24 uni.
14203	3"	24 uni.
14204	3.1/2"	24 uni.
14205	4"	24 uni.



Dobradiça Zincada

Cartela c/ 3 un.

Código	Descrição	Embalagem
14221	2.1/2"	06 uni.
14222	3"	06 uni.
14223	3.1/2"	06 uni.



Dobradiça Latonada

Bronze p/ Móveis (Avulsa)

Código	Descrição	Embalagem
14231	1.1/2"	24 uni.
14201	2"	24 uni.



Dobradiça Latonada

Bronze (Cartela c/ 3 un.)

Código	Descrição	Embalagem
14224	2.1/2"	06 uni.
14225	3"	06 uni.
14226	3.1/2"	06 uni.



Cilindro Silvana

2 Chaves Cromado

Código	Descrição	Embalagem
16219	48mm	60 uni.



Ferrolo Chato

Porta Cadeado

Código	Descrição	Embalagem
14209	3"	12 uni.
14210	4"	12 uni.
14211	5"	12 uni.



Gancho para Rede

Parafusar

Código	Descrição	Embalagem
14208		24 uni.

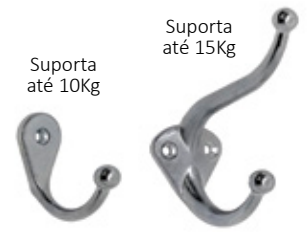

Gancho Zincado

Suporta até 10Kg

Suporta até 15Kg

Código	Descrição	Embalagem
18171	Simplex	10 uni.
18170	Duplo	10 uni.



Dobradiça Vai e Vem

Preta

Código	Descrição	Embalagem
14206	3"	06 uni.
14207	4"	06 uni.



Cadeado Papaiz

Padrão CEEE/RGE

Código	Descrição	Embalagem
17285	45mm	12 uni.



Cadeado Papaiz

Código	Descrição	Embalagem
17279	20mm	12 uni.
17280	25mm	12 uni.
17281	30mm	12 uni.
17282	35mm	12 uni.
17283	40mm	12 uni.
17284	45mm	12 uni.



Cilindro Papaiz

Padrão CEEE/RGE

Código	Descrição	Embalagem
17286	55mm	12 uni.

Fechadura Serralheiro

Perfil Estreito - Broca 20mm

Externa - Alavanca



Código	Descrição	Embalagem
16091	Branca	01 uni.
16093	Cromada	01 uni.
16095	Preta	01 uni.

Externa - Bola



Código	Descrição	Embalagem
16092	Branca	01 uni.
16094	Cromada	01 uni.
16096	Preta	01 uni.

Cadeado Piller



Código	Descrição	Embalagem
11973	20mm	10 uni.
11974	25mm	10 uni.
11975	30mm	10 uni.
11976	35mm	10 uni.
14249	40mm	10 uni.
14248	50mm	05 uni.

Cadeado Piller

Haste Longa



Código	Descrição	Embalagem
12194	30mm	05 uni.
12195	35mm	05 uni.

Cadeado Piller

Tetra Chave



Código	Descrição	Embalagem
11977	50mm	05 uni.

CILINDROS DE REPOSIÇÃO

Soprano

500/700/900



Código	Descrição	Embalagem
11971		10 uni.

Aliança

C400/C700



Código	Descrição	Embalagem
11972		10 uni.

Stam

500/600/800/900/1801



Código	Descrição	Embalagem
11970	60mm	10 uni.
17425	74mm	06 uni.
17426	90mm	06 uni.

Haga



Código	Descrição	Embalagem
12642		10 uni.

3F/Gold/Papaiz



Código	Descrição	Embalagem
17427		10 uni.

Arouca 2010



Código	Descrição	Embalagem
17428		10 uni.

Pado 725



Código	Descrição	Embalagem
17424		10 uni.

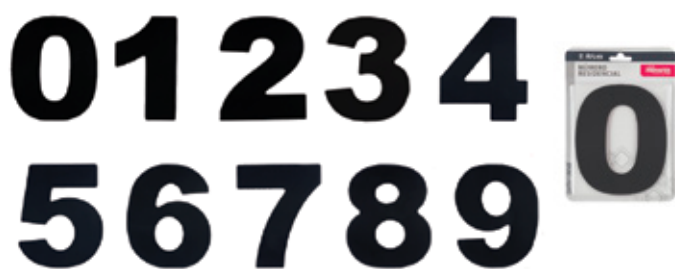

Comprimento: 120mm n°0 - 125mm demais n°

Número Residencial Preto (ACM) Adesivo

Código	Descrição	Embalagem	Código	Descrição	Embalagem
14455	n°0	05 uni.	14460	n°5	05 uni.
14456	n°1	05 uni.	14461	n°6	05 uni.
14457	n°2	05 uni.	14462	n°7	05 uni.
14458	n°3	05 uni.	14463	n°8	05 uni.
14459	n°4	05 uni.	14464	n°9	05 uni.



Comprimento: 120mm n°0 - 125mm demais n°

N° Residencial Alumínio Escovado (ACM) Adesivo

Código	Descrição	Embalagem	Código	Descrição	Embalagem
14466	n°0	05 uni.	14478	n°5	05 uni.
14479	n°1	05 uni.	14482	n°6	05 uni.
14481	n°2	05 uni.	14483	n°7	05 uni.
14477	n°3	05 uni.	14484	n°8	05 uni.
14480	n°4	05 uni.	14485	n°9	05 uni.



Comprimento: 11cm

Número Residencial PVC Ouro Velho

Código	Descrição	Embalagem	Código	Descrição	Embalagem
1175	n°0	10 uni.	2014	n°5	10 uni.
2010	n°1	10 uni.	2015	n°6	10 uni.
2011	n°2	10 uni.	2016	n°7	10 uni.
2012	n°3	10 uni.	2017	n°8	10 uni.
2013	n°4	10 uni.	2018	n°9	10 uni.



Caixa de Correio Power

Código	Descrição	Embalagem
11117	Amarela	08 uni.
11118	Laranja	08 uni.
11119	Prata	08 uni.



Caixa de Correio Colonial

Código	Descrição	Embalagem
11123	Branca	04 uni.
11124	Preta	04 uni.



Caixa de Correio Casinha

Código	Descrição	Embalagem
11121	Amarela	12 uni.
11122	Preta	12 uni.



Caixa de Correio Com Tratamento "UV"

Código	Descrição	Embalagem
2963	Amarela	12 uni.

Dobradiça Quadrada



Código	Descrição	Embalagem
18026	1"	24 uni.
18027	1,25"	24 uni.
7472	1,5"	24 uni.
18028	1,75"	24 uni.
7473	2,0"	24 uni.

Dobradiça de Leme



Código	Descrição	Embalagem
7474	4"	12 uni.
7475	6"	12 uni.
7476	8"	12 uni.
7477	10"	12 uni.

Dobradiça Leme

Blister c/ 2 unidades



Código	Descrição	Embalagem
16817	4"	12 uni.
16818	6"	12 uni.

Dobradiça para Portão

Leve



Código	Descrição	Embalagem
8148		12 uni.

Dobradiça para Portão

1 Haste de Parafusar



Código	Descrição	Embalagem
7479	6"	06 uni.
7480	8"	06 uni.
7481	10"	06 uni.

Dobradiça para Portão

2 Hastes de Parafusar



Código	Descrição	Embalagem
2910	4"	06 uni.
2598	6"	06 uni.
2599	8"	06 uni.
2254	10"	06 uni.

Cremona Oval

Zincada para Janela

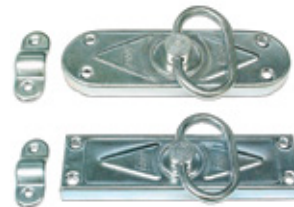

Código	Descrição	Embalagem
8147	Oval	05 uni.
3314	Retangular	05 uni.

Fechadura Hamburguesa



Código	Descrição	Embalagem
1896	Direita	02 uni.
1897	Esquerda	02 uni.

Borboleta para Janela



Código	Descrição	Embalagem
3598		24 uni.

Levantador para Janela



Código	Descrição	Embalagem
3589		24 uni.

Prendedor de Veneziana

Parafusar



Código	Descrição	Embalagem
7486	4cm	12 uni.
7487	8cm	12 uni.

Porta Cadeado

para Malas



Código	Descrição	Embalagem
7492	2,5"	12 uni.

Porta Cadeado



Código	Descrição	Embalagem
18024	3"	12 uni.
6513	4"	12 uni.
18025	5"	12 uni.
6514	6"	12 uni.

Porta Cadeado

Blister



Código	Descrição	Embalagem
16814	2,5"	12 uni.
16815	3,5"	12 uni.
16816	4,5"	12 uni.

Gancho para Rede

Parafusar



Código	Descrição	Embalagem
3594		24 uni.

Gancho para Rede

Parafusar - Blister c/ 2 uni.

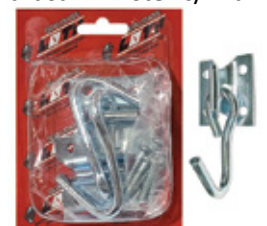

Código	Descrição	Embalagem
16801		12 uni.

Ferrolho Chato Reforçado



Código	Descrição	Embalagem
2738	4"	12 uni.
18015	5"	12 uni.
2740	6"	12 uni.

Ferrolho Chato Porta Cadeado



Código	Descrição	Embalagem
10765	2"	12 uni.
10767	3"	12 uni.
2739	4"	12 uni.
18022	5"	12 uni.
2741	6"	12 uni.

Ferrolho Fio Redondo Porta Cadeado



Código	Descrição	Embalagem
10763	2,5"	12 uni.
10764	3"	12 uni.
1670	4"	12 uni.
18023	5"	12 uni.
2736	6"	12 uni.

Ferrolho Chato Tipo Leve

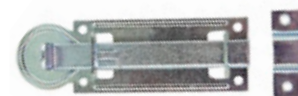

Código	Descrição	Embalagem
18016	2,5"	12 uni.
18017	3"	12 uni.
18018	3,5"	12 uni.
18019	4"	12 uni.
18020	5"	12 uni.
18021	6"	12 uni.

Tarjeta



Código	Descrição	Embalagem
2859	1,5"	12 uni.
1265	2"	12 uni.
1645	2,5"	12 uni.
1266	3"	12 uni.

Tarjeta Blister



Código	Descrição	Embalagem
16810	1,5"	12 uni.
16811	2"	12 uni.
16812	2,5"	12 uni.
16813	3"	12 uni.

Ferrolho Fio Redondo Tipo Leve - Blister



Código	Descrição	Embalagem
16806	2,5"	12 uni.
16807	3"	12 uni.
16808	4"	12 uni.
16809	6"	12 uni.

Ferrolho Chato Tipo Leve - Blister



Código	Descrição	Embalagem
16802	2,5"	12 uni.
16803	3"	12 uni.
16804	4"	12 uni.
16805	6"	12 uni.

Suporte para Tranca Aberta



Código	Descrição	Embalagem
7493	Aberta	24 uni.
7494	Fechada	24 uni.

Fecho para Portão p/ Serralheiro (Tramela)



Código	Descrição	Embalagem
7491		12 un.

Fecho para Portão Tramela



Código	Descrição	Embalagem
3461		12 un.

Cantoneira para Cortina Leve



Código	Descrição	Embalagem
16142	3x3cm	10 uni.
12826	4x4cm	10 uni.
12827	5x5cm	10 uni.
12828	5x7cm	10 uni.
18010	6x6cm	10 uni.
12829	6x8cm	10 uni.
18012	6x9cm	10 uni.
18011	7x7cm	10 uni.
18013	8x8cm	10 uni.
4125	8x10cm	10 uni.
18014	10x10cm	10 uni.

Vara Ovalada para Cremona



*MACIÇA

Código	Descrição	Embalagem
7483	1,00m	25 uni.
7484	1,20m	25 uni.
7485	1,50m	25 uni.

Esquadro para Esquadria



Código	Descrição	Embalagem
7488	08cm	50 uni.
7489	10cm	50 uni.
7490	15cm	50 uni.



Parafuso Francês
Zincado Branco

Código	Descrição	Embalagem	Código	Descrição	Embalagem	Código	Descrição	Embalagem
12525	3/16"x3/4"	cx.200 uni.	7014	5/16"x2"	cx.100 uni.	13708	3/8"x3"	cx.100 uni.
12600	3/16"x1"	cx.200 uni.	2314	5/16"x2.1/2"	cx.100 uni.	13709	3/8"x3.1/2"	cx.100 uni.
12602	3/16"x1.1/4"	cx.200 uni.	2922	5/16"x3"	cx.100 uni.	13710	3/8"x4"	cx.100 uni.
12601	3/16"x1.1/2"	cx.200 uni.	2921	5/16"x3.1/4"	cx.100 uni.	13711	3/8"x4.1/2"	cx.50 uni.
12604	3/16"x1.3/4"	cx.200 uni.	4170	5/16"x3.1/2"	cx.100 uni.	13712	3/8"x5"	cx.50 uni.
2918	3/16"x2"	cx.200 uni.	2938	5/16"x4"	cx.100 uni.	13713	3/8"x5.1/2"	cx.50 uni.
12632	3/16"x2.1/2"	cx.100 uni.	7015	5/16"x4.1/2"	cx.100 uni.	13714	3/8"x6"	cx.50 uni.
12633	3/16"x3"	cx.100 uni.	4171	5/16"x5"	cx.100 uni.	13697	1/2"x1.1/2"	cx.50 uni.
7007	1/4"x1.1/2"	cx.200 uni.	12605	5/16"x5.1/2"	cx.100 uni.	13699	1/2"x2.1/2"	cx.50 uni.
7008	1/4"x2"	cx.200 uni.	7016	5/16"x6"	cx.100 uni.	13700	1/2"x3"	cx.50 uni.
7009	1/4"x2.1/2"	cx.100 uni.	12526	5/16"x7"	cx.100 uni.	13701	1/2"x3.1/2"	cx.50 uni.
7010	1/4"x3"	cx.100 uni.	7018	5/16"x8"	cx.100 uni.	13702	1/2"x4"	cx.50 uni.
7011	1/4"x3.1/2"	cx.100 uni.	13706	3/8"x1.1/2"	cx.100 uni.	13703	1/2"x4.1/2"	cx.50 uni.
7012	1/4"x4"	cx.100 uni.	13707	3/8"x2"	cx.100 uni.	13704	1/2"x5.1/2"	cx.25 uni.
7013	5/16"x1.1/2"	cx.100 uni.	13715	3/8"x2.1/2"	cx.100 uni.	13705	1/2"x6"	cx.25 uni.



Parafuso Sextavado
Zincado Branco

Código	Descrição	Embalagem	Código	Descrição	Embalagem	Código	Descrição	Embalagem
7064	1/4"x1"	cx.200 uni.	7069	5/16"x1"	cx.200 uni.	7072	3/8"x1"	cx.100 uni.
7065	1/4"x1.1/2"	cx.200 uni.	7068	5/16"x1.1/2"	cx.200 uni.	7073	3/8"x1.1/2"	cx.100 uni.
7066	1/4"x2"	cx.200 uni.	7070	5/16"x2"	cx.100 uni.	7074	3/8"x2"	cx.100 uni.
12623	1/4"x2.1/2"	cx.100 uni.	12629	5/16"x2.1/2"	cx.100 uni.	12626	3/8"x2.1/2"	cx.100 uni.
7067	1/4"x3"	cx.100 uni.	7071	5/16"x3"	cx.100 uni.	7075	3/8"x3"	cx.100 uni.
12624	1/4"x3.1/2"	cx.100 uni.	12630	5/16"x3.1/2"	cx.100 uni.	12627	3/8"x3.1/2"	cx.100 uni.
12625	1/4"x4"	cx.100 uni.	12631	5/16"x4"	cx.100 uni.	12628	3/8"x4"	cx.100 uni.



Parafuso Sextavado Soberbo

Código	Descrição	Embalagem	Código	Descrição	Embalagem	Código	Descrição	Embalagem
12617	3/16"x45mm	cx.200 uni.	7036	1/4"x50mm	cx.100 uni.	12615	1/4"x80mm	cx.100 uni.
12618	3/16"x50mm	cx.200 uni.	12612	1/4"x55mm	cx.100 uni.	12616	1/4"x90mm	cx.100 uni.
12619	3/16"x55mm	cx.200 uni.	7079	1/4"x60mm	cx.100 uni.	7078	5/16"x45mm	cx.100 uni.
12620	3/16"x60mm	cx.200 uni.	7041	1/4"x65mm	cx.100 uni.	7042	5/16"x60mm	cx.100 uni.
12621	3/16"x65mm	cx.200 uni.	12613	1/4"x70mm	cx.100 uni.	7076	5/16"x65mm	cx.100 uni.
12622	3/16"x70mm	cx.200 uni.	12614	1/4"x75mm	cx.100 uni.	7043	5/16"x80mm	cx.100 uni.



Parafuso Philips Chipboard Cabeça Chata

Código	Descrição	Embalagem	Código	Descrição	Embalagem	Código	Descrição	Embalagem
4936	3,0x12mm	cx.1000 uni.	4957	4,0x25mm	cx.500 uni.	12636	4,5x60mm	cx.200 uni.
12529	3,0x16mm	cx.1000 uni.	4958	4,0x30mm	cx.500 uni.	4974	5,0x30mm	cx.500 uni.
4939	3,0x20mm	cx.1000 uni.	4959	4,0x35mm	cx.500 uni.	10082	5,0x40mm	cx.500 uni.
4941	3,0x25mm	cx.500 uni.	4960	4,0x40mm	cx.500 uni.	4978	5,0x50mm	cx.200 uni.
4945	3,5x16mm	cx.500 uni.	4961	4,0x45mm	cx.500 uni.	4979	5,0x60mm	cx.200 uni.
4946	3,5x20mm	cx.500 uni.	4962	4,0x50mm	cx.500 uni.	12637	5,0x65mm	cx.200 uni.
4947	3,5x22mm	cx.500 uni.	4963	4,5x16mm	cx.500 uni.	7002	5,0x70mm	cx.100 uni.
4948	3,5x25mm	cx.500 uni.	4942	4,5x20mm	cx.500 uni.	7003	5,0x80mm	cx.100 uni.
4949	3,5x30mm	cx.500 uni.	4966	4,5x25mm	cx.500 uni.	10417	6,0x50mm	cx.200 uni.
4951	3,5x40mm	cx.500 uni.	4967	4,5x30mm	cx.500 uni.	4987	6,0x60mm	cx.100 uni.
12634	4,0x12mm	cx.500 uni.	4950	4,5x35mm	cx.500 uni.	5077	6,0x70mm	cx.100 uni.
12635	4,0x16mm	cx.500 uni.	4969	4,5x40mm	cx.500 uni.	5078	6,0x80mm	cx.100 uni.
4955	4,0x20mm	cx.500 uni.	4970	4,5x45mm	cx.200 uni.	5079	6,0x90mm	cx.100 uni.
4956	4,0x22mm	cx.500 uni.	4971	4,5x50mm	cx.200 uni.	7004	6,0x100mm	cx.100 uni.

Parafuso para Máquina Cabeça Redonda



Código	Descrição	Embalagem
7028	5/32"x3/4"	cx.500 uni.
7029	5/32"x1"	cx.500 uni.
7030	5/32"x1.1/2"	cx.200 uni.
7031	5/32"x2"	cx.200 uni.
7025	3/16"x3/4"	cx.500 uni.
7026	3/16"x1"	cx.200 uni.
7022	1/4"x1"	cx.200 uni.

Parafuso Autobrocante



Código	Descrição	Embalagem
11749	5,5x12x3/4"	cx.200 un.
11750	5,5x12x1"	cx.200 un.
11751	5,5x12x1.1/2"	cx.200 un.
11752	5,5x12x2"	cx.200 un.
11753	5,5x12x2.1/2"	cx.100 un.
12598	5,5x12x3"	cx.100 un.
11754	5,5x12x3.1/2"	cx.100 un.
11755	5,5x12x4"	cx.100 un.

Parafuso Autobrocante Costura



Código	Descrição	Embalagem
11756	5,5x12x7/8"	cx.200 uni.

Parafuso Phillips Drywall Zincado Branco



Código	Descrição	Embalagem
13717	4,2x13mm	cx.1000 un.
13716	4,2x19mm	cx.1000 un.

Porca Sextavada Zincada



Código	Descrição	Embalagem
7035	5/32"ch 1/4"	pct.500 un.
7034	3/16"ch 5/16"	pct.500 un.
5978	1/4"ch 7/16"	pct.200 un.
5977	5/16"ch 1/2"	pct.200 un.
7032	3/8"ch 9/16"	pct.200 un.
7033	1/2"ch 3/4"	pct.100 un.
8197	5/8"ch 15/16"	pct.50 un.
12799	3/4"ch 1.1/8"	pct.50 un.

Arruela Lisa Zincada



Código	Descrição	Embalagem
8220	3/16"	1 Kg
8219	1/4"	1 Kg
8222	5/16"	1 Kg
8221	3/8"	1 Kg
8218	1/2"	1 Kg
8223	5/8"	1 Kg

Barra Roscada



Código	Descrição	Embalagem
5981	3/16"	10 uni.
5982	1/4"	10 uni.
10420	5/16"	10 uni.
7023	3/8"	10 uni.
7024	1/2"	10 uni.
8196	5/8"	10 uni.

Rebite



Código	Descrição	Embalagem
4545	3,2x10	cx.1000un.
4547	3,2x12	cx.1000un.
7763	3,2x14	cx.1000un.
7060	3,2x16	cx.1000un.
4546	4,0x10	cx.1000un.
4548	4,0x12	cx.1000un.
12291	4,0x14	cx.1000un.
7061	4,0x16	cx.1000un.
12644	4,0x22	cx.1000un.
4549	4,8x12	cx.1000un.
12292	4,8x14	cx.1000un.
7044	4,8x16	cx.1000un.
12645	4,8x19	cx.1000un.
12646	4,8x22	cx.1000un.
12530	4,8x25	cx.500un.

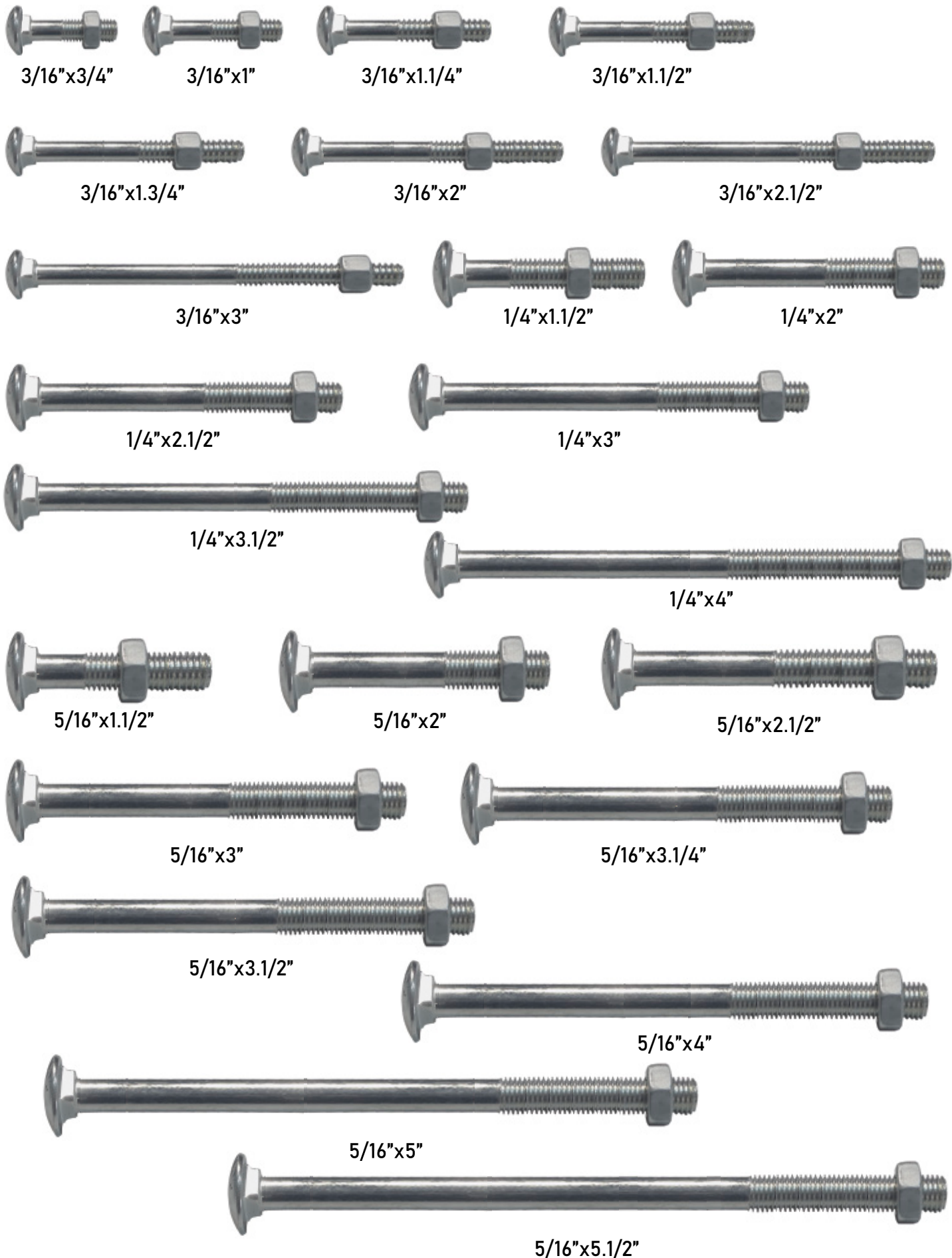

*Imagens ilustrativas. Comprimento da rosca pode variar no parafuso real.

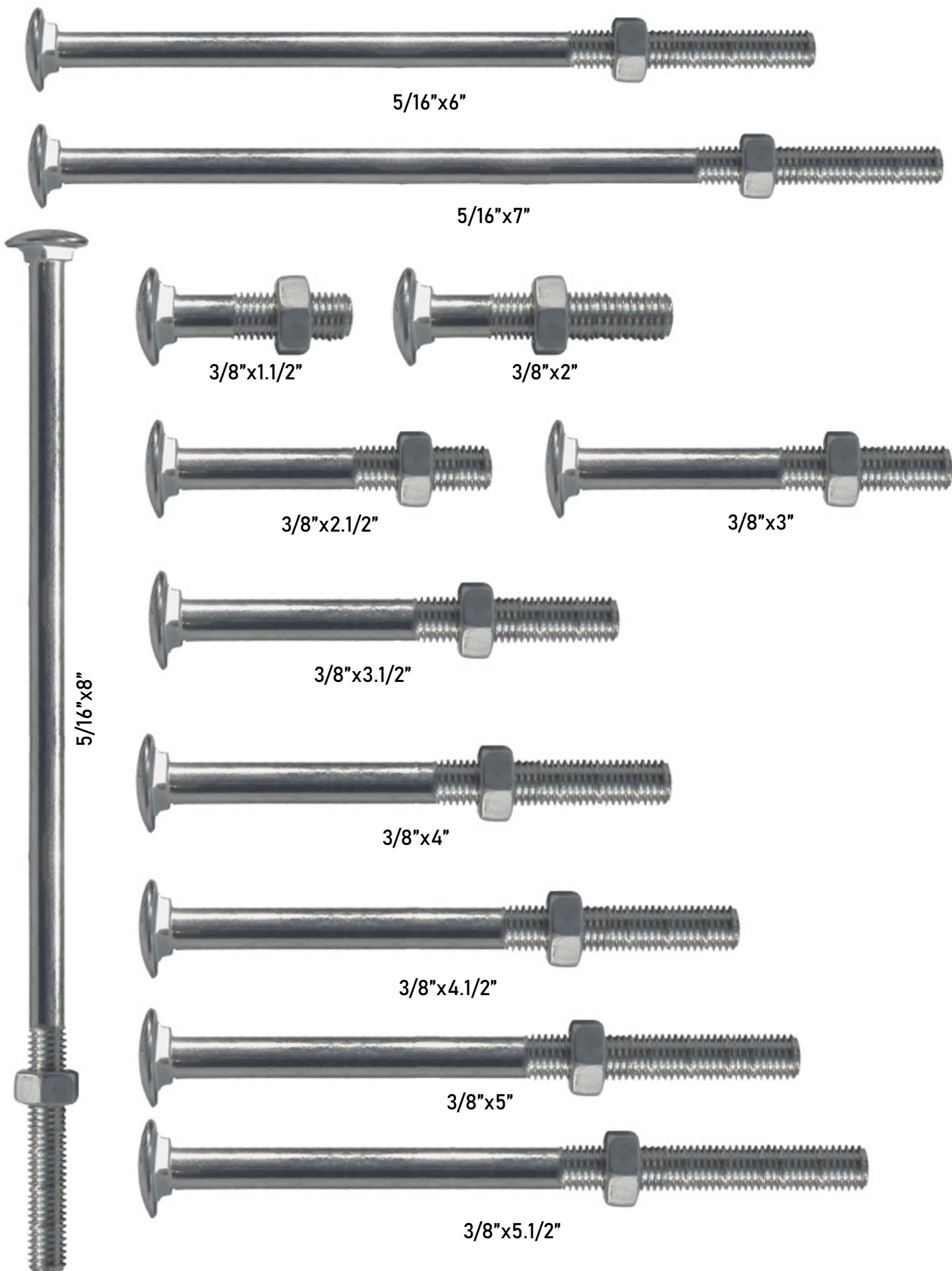

*Imagens ilustrativas. Comprimento da rosca pode variar no parafuso real.



3/8"x6"



1/2"x1.1/2"



1/2"x2.1/2"



1/2"x3"



1/2"x3.1/2"



1/2"x4"



1/2"x4.1/2"



1/2"x5.1/2"

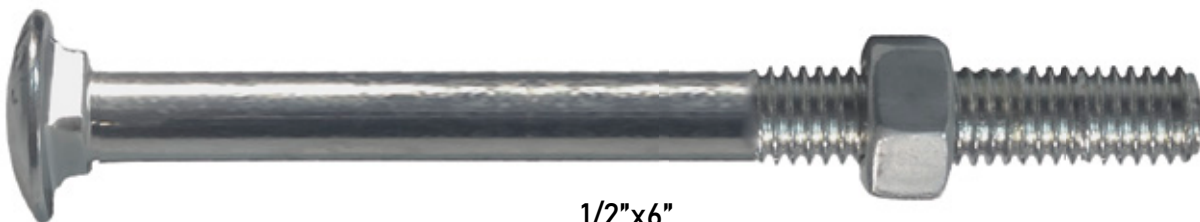

1/2"x6"

*Imagens ilustrativas. Comprimento da rosca pode variar no parafuso real.

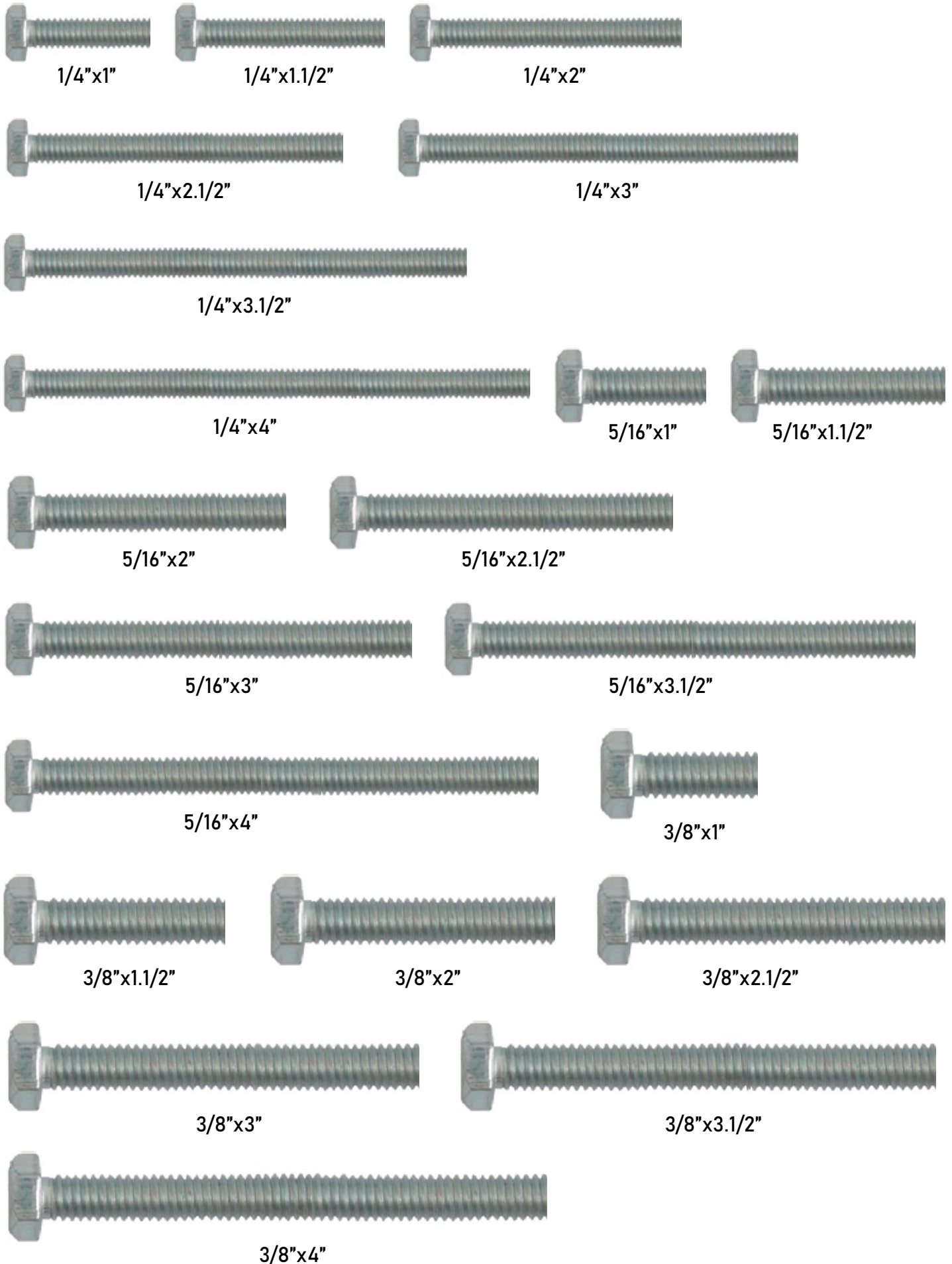



3/16"x45mm



3/16"x50mm



3/16"x55mm



3/16"x60mm



3/16"x65mm



3/16"x70mm



1/4"x50mm



1/4"x55mm



1/4"x60mm



1/4"x65mm



1/4"x70mm



1/4"x75mm



1/4"x80mm



1/4"x90mm



5/16"x45mm



5/16"x60mm



5/16"x65mm



5/16"x80mm

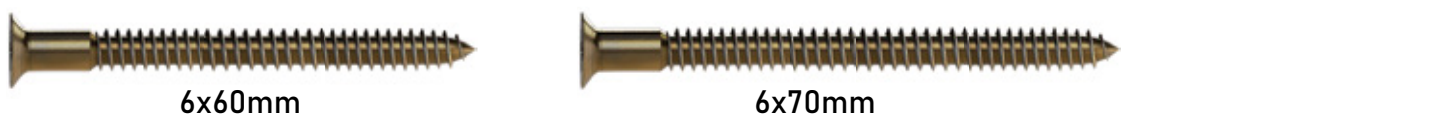
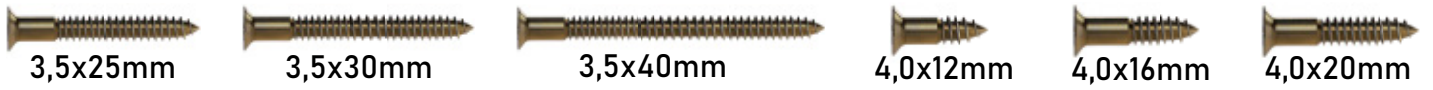
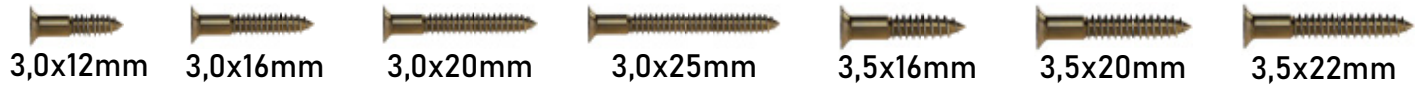



5/32"x3/4"



5/32"x1"



5/32"x1.1/2"



5/32"x2"



3/16"x3/4"



3/16"x1"



1/4"x1"

Parafuso Auto brocante



5,5mm x 3/4" #12



5,5mm x 1" #12



5,5mm x 1.1/2" #12



5,5mm x 2" #12



5,5mm x 2.1/2" #12



5,5mm x 3" #12



5,5mm x 3.1/2" #12



5,5mm x 4" #12

Parafuso Autobrocante Costura



5,5mm x 7/8" #12



4,2mmx13mm



4,2mmx19mm

Parafuso Phillips Drywall

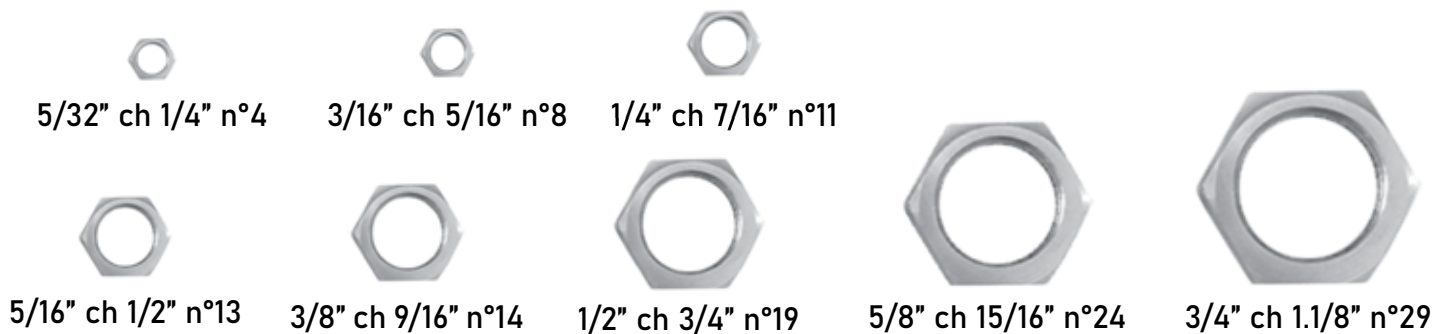

Arruela Lisa Zincada

Barra Roscada

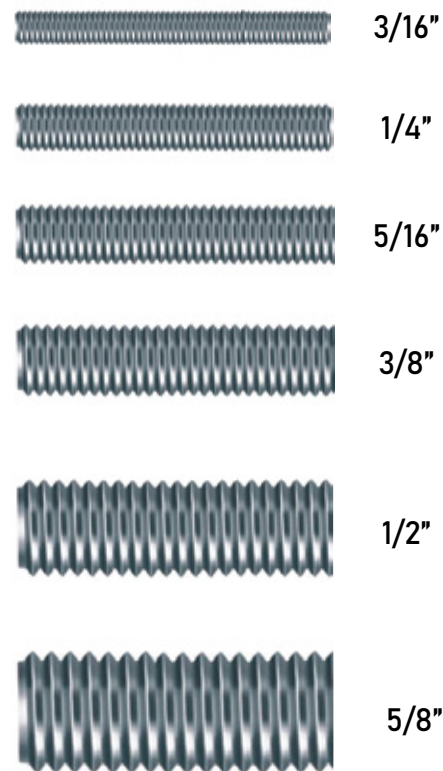
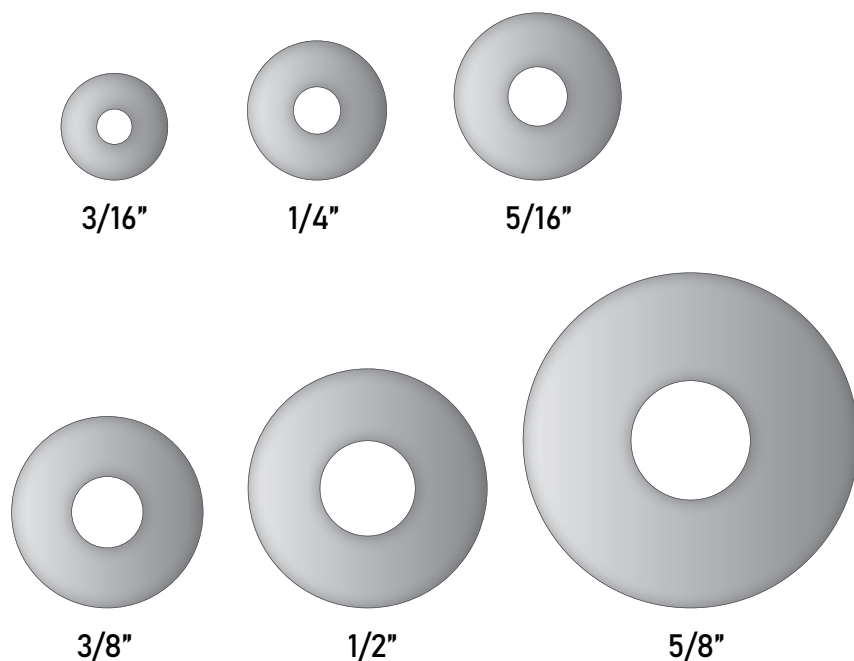

Rebite

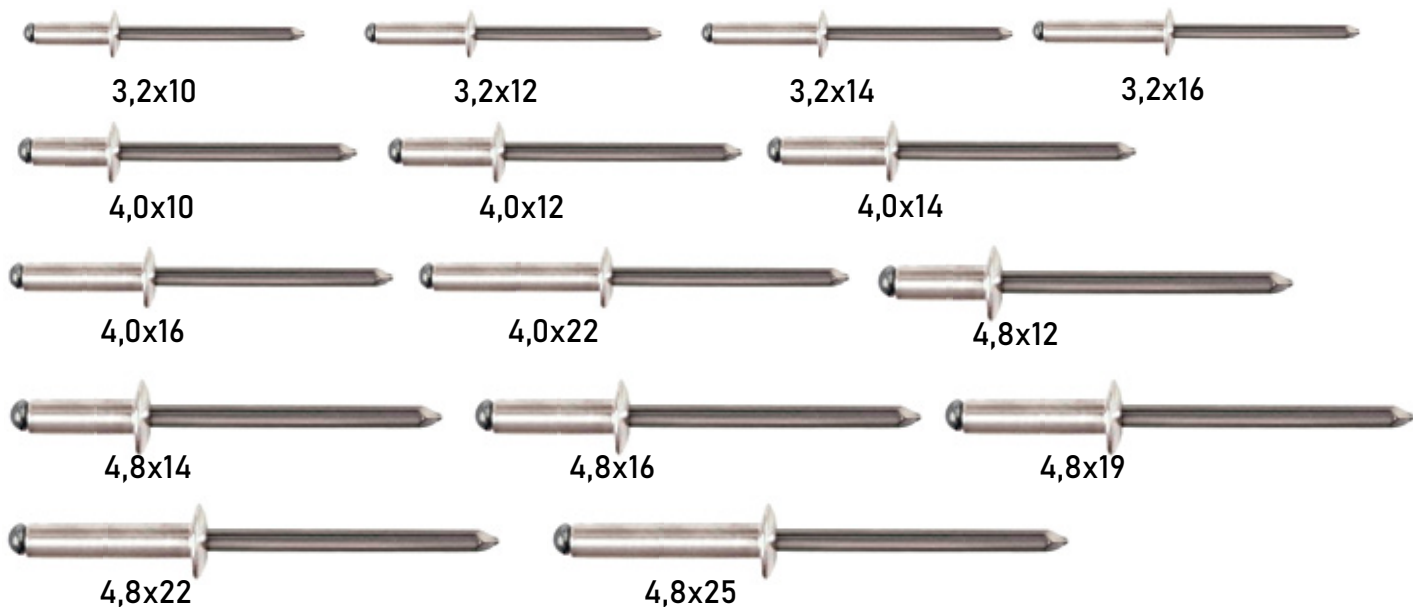

Parafuso Sanitário Comum Latonado



Código	Descrição	Embalagem
1182	8mm	100 uni.
9263	10mm	50 uni.

Parafuso Sanitário Luxo Latonado



Código	Descrição	Embalagem
6521	8mm	100 uni.
9264	10mm	50 uni.

Parafuso Sanitário Luxo Latonado (Cartela 2 Peças)



Código	Descrição	Embalagem
12783	8mm	50 uni.
12784	10mm	50 uni.

Bucha de Parede Comum (sem Anel)



Código	Descrição	Embalagem
13062 n°6	Pct 1000	20 uni.
14859 n°8	Pct 500	10 uni.
14861 n°10	Pct 250	10 uni.
15368 n°12	Pct 125	32 uni.

Bucha de Parede Comum (com Anel)





Código	Descrição	Embalagem
13066 n°6	Pct 1000	24 uni.
15094 n°8	Pct 500	10 uni.
15095 n°10	Pct 250	12 uni.

Bucha de Parede para Tijolo Furado



Código	Descrição	Embalagem
14396 n°6	Pct 500	32 uni.
14860 n°8	Pct 250	12 uni.
14862 n°10	Pct 200	14 uni.

Espaçador para Ferro Tipo Cadeirinha (PVC)



Código	Descrição	Embalagem
16783	25mm	Pct. 100un.

Bucha de Parede Comum



Código	Descrição	Embalagem
1342 n°6	Pct 100	20 uni.
1343 n°8	Pct 100	10 uni.
12451 n°10	Pct 50	10 uni.
12876 n°12	Pct 50	20 uni.

Bucha de Nylon para Tijolo Furado



Código	Descrição	Embalagem
1365 n°6	Pct 100	10 uni.
1367 n°8	Pct 100	10 uni.
12590 n°10	Pct 50	10 uni.

Bucha para Gesso pacote 50 peças



Código	Descrição	Embalagem
17629 n°1		20 uni.
17630 n°2		20 uni.
17631 n°3		20 uni.

Espaçador Plástico para Tijolo de Vidro



Código	Descrição	Embalagem
5385	Pct. 10 uni.	20 uni.

Ganchos - 20cm para Gondola



Código	Descrição	Embalagem
17770	Simples	60 uni.
17771	Reforçado	60 uni.

para Martelo ou Pá



Código	Descrição	Embalagem
17772		30 uni.

para Painel



Código	Descrição	Embalagem
17768	Simples	60 uni.
17769	Reforçado	60 uni.



Cesto Expositor Azul

Código	Descrição	Embalagem
13451		10 uni.

Cesto: 37,5 comp x 43,5 larg. x 28cm alt.



Gaveta Plástica Azul Organização

Código	Descrição	Embalagem
13448	n°3	60 uni.
13449	n°5	27 uni.
13450	n°7	14 uni.

N°3: 16cm comp. x 10cm larg. x 8cm alt.
N°5: 25cm comp. x 15cm larg. x 11cm alt.
N°7: 34cm comp. x 22cm larg. x 18cm alt.



Kit Estante com 10 Cestos

Código	Descrição	Embalagem
16087	(94x165cm LxA)	01 uni.



60 gavetas n°3

Kit Estante Gaveteiro Organizador 60/3

Código	Descrição	Embalagem
13452	(60x150cm LxA)	01 uni.



108 gavetas n°3

Kit Estante Gaveteiro Organizador 108/3

Código	Descrição	Embalagem
13453	(1,01x150cm LxA)	01 uni.



27 gavetas n°5

Kit Estante Gaveteiro Organizador 27/5

Código	Descrição	Embalagem
13454	(53x1,50cm LxA)	01 uni.



54 gavetas n°5

Kit Estante Gaveteiro Organizador 54/5

Código	Descrição	Embalagem
13455	(99x150cm LxA)	01 uni.



27 gavetas n°3, 18-n°5, 4-n°7

Kit Estante Gaveteiro Organizador 49/M

Código	Descrição	Embalagem
13457	(101x120cm LxA)	01 uni.



28 gavetas n°7

Kit Estante Gaveteiro Organizador 28/7

Código	Descrição	Embalagem
13456	(95x150cm LxA)	01 uni.

Prego Telheiro Vedante Pequeno 500g



Código	Descrição	Embalagem
13007	Pequeno - 60 pçs	50 Kg
13006	Grande - 36 pçs	50 Kg

Prego Telheiro Vedante Grande



Código	Descrição	Embalagem
2761	1Kg-55 pregos	20 Kg

Parafuso Telheiro Completo (Pct. c/ 100)



Código	Descrição	Embalagem
16276	1/4"	05 uni.

Parafuso Telheiro Cumeeira Completo (Pct. c/ 100)



Código	Descrição	Embalagem
16277	5/16"	05 uni.

Prego Cabeça Dupla

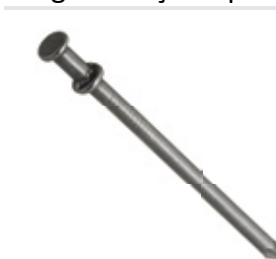

Código	Descrição	Embalagem
18135	17x27	20 Kg

Prego para Forro 13x10



Código	Descrição	Embalagem
12085	250g	20 Kg
12084	1Kg	20 Kg

Passarinheira para Telha Pacote com 100



Código	Descrição	Embalagem
3756	Ondulada	10 uni.

Passarinheira para Telha Romana - Pct. 100un.



Código	Descrição	Embalagem
3755	Cinza	10 uni.
18100	Ocre	10 uni.

Calço para Telha Cinza



Código	Descrição	Embalagem
1815	Onda Alta	100 uni.
1816	Onda Baixa	100 uni.

Espaçador para Pisos PVC (Pacote 100 un.)



Código	Descrição	Embalagem
16699	1mm	100 uni.
16920	2mm	100 uni.
16700	3mm	100 uni.
16701	4mm	100 uni.
16702	5mm	100 uni.

Espaçador para Piso Plástico (Pacote com 100)

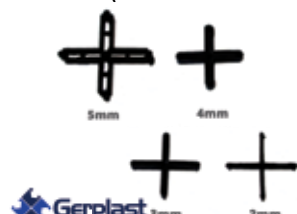

Código	Descrição	Embalagem
16191	02mm	25 uni.
16192	03mm	25 uni.
16193	04mm	25 uni.
16194	05mm	25 uni.

Cunha Nivelador de Piso Pacote com 50 peças



Código	Descrição	Embalagem
12916		06 uni.

Espaçador p/ Pisos (PVC) pct. 100 pçs



Código	Descrição	Embalagem
17270	01mm	01 uni.
17271	02mm	01 uni.
17272	03mm	01 uni.
17273	04mm	01 uni.

Nivelador de Piso pct. 100 pçs



Código	Descrição	Embalagem
17274	01mm	01 uni.
17275	1,5mm	01 uni.
17276	02mm	01 uni.
17277	03mm	01 uni.
17278	04mm	01 uni.

Nivelador de Piso Pacote com 100 Peças



Código	Descrição	Embalagem
12911	1.00mm	12 uni.
12909	1.50mm	12 uni.
12912	2.00mm	12 uni.
12913	3.00mm	12 uni.
12914	4.00mm	12 uni.
12915	5.00mm	12 uni.

Cunha Nivelador de Piso pct. 50 pçs



Código	Descrição	Embalagem
17269		01 uni.

Pregos Gerdau

Código	Descrição	Embalagem
10421	08x08	10 Kg
9122	10x10	10 Kg
7403	12x12	20 Kg
7404	13x15	20 Kg
10769	14x21	20 Kg
7405	15x18	20 Kg
17438	16x21	20 Kg
7406	16x24	20 Kg
7407	17x27	20 Kg
7408	18x30	20 Kg
15779	18x33	20 Kg
7445	19x39	20 Kg
7139	20x30	20 Kg
4666	20x42	20 Kg
10430	20x48	20 Kg



Código	Descrição	Embalagem
1461	21x45	20 Kg
2793	22x42	20 Kg
7457	22x48	20 Kg
17444	22x54	20 Kg
2268	23x54	20 Kg
12100	23x60	20 Kg
7409	25x72	20 Kg
1466	26x84	20 Kg

Eletrodo Azul



Código	Descrição	Embalagem
8485	2,50mm	05 Kg
8486	3,25mm	05 Kg

Arame Recozido



Código	Descrição	Embalagem
10440	n°14	10 Kg
1022	n°16	10 Kg
3087	n°18	10 Kg

Prego Cabeça Dupla



Código	Descrição	Embalagem
1467	17x27	20 Kg
2343	18x30	20 Kg

Prego Telheiro Vedante Pequeno



Código	Descrição	Embalagem
14310	500g-60 pregos	10 Kg

Grampo Polido para Cerca



Código	Descrição	Embalagem
1103	1x9" (19x11)	20 Kg

Arame Galvanizado



Código	Descrição	Embalagem
1038	n°12/2,76mm	10 Kg
1039	n°14/2,11mm	10 Kg
1040	n°16/1,65mm	10 Kg
2850	n°18/1,24mm	10 Kg

Prego sem Cabeça



Código	Descrição	Embalagem
7141	08x08	20 Kg
1469	10x10	20 Kg

Prego Galvanizado



Código	Descrição	Embalagem
17964	16x24	20 Kg
18009	17x27	20 Kg

Arame Farpado Gir 1,6mm



Código	Descrição	Embalagem
17563	250m	10 uni.
17617	500m	10 uni.

Arame Ovalado 1250m



Código	Descrição	Embalagem
17750	14x16	01 uni.



Tela Soldada (Rolo 25m) Fio 1,9mm - Malha 5x10cm

Código	Descrição	Embalagem
17738	Alt. 1m	01 uni.
17739	Alt. 1,2m	01 uni.
17740	Alt. 1,5m	01 uni.
17741	Alt. 1,8m	01 uni.
17742	Alt. 2m	01 uni.



Arame Galvanizado

Código	Descrição	Embalagem
14931	n°12/2,77mm	10 Kg
14932	n°14/2,11mm	10 Kg
14933	n°16/1,65mm	10 Kg
14934	n°18/1,24mm	10 Kg
14935	n°20/0,89mm	10 Kg

Tela de Aço (Rolo 50m)

Viveiro 1/2" (BWG 24)



Código	Descrição	Embalagem
18004	0,60m	01 uni.
17885	0,80m	01 uni.
17886	1,00m	01 uni.
18005	1,20m	01 uni.

Pinteiro 1" (BWG 22)



Código	Descrição	Embalagem
18006	1,00m	01 uni.
17887	1,20m	01 uni.

Galinheiro 2" (BWG 18)



Código	Descrição	Embalagem
17888	1,2m	01 uni.
17889	1,5m	01 uni.

Mangueirão 3" (BWG 16)



Código	Descrição	Embalagem
17890	0,80m	01 uni.
17891	1,00m	01 uni.
17892	1,20m	01 uni.
18007	1,50m	01 uni.



Corrente Soldada Galvanizada (20Kg)

Código	Descrição	Embalagem
17177	3,2mm aprox. 86,6m	01 uni.
17178	4mm aprox. 68,2m	01 uni.
17179	4,7mm aprox 38,6m	01 uni.
17180	6,3mm aprox 27,8m	01 uni.
17181	8mm aprox 18,4m	01 uni.
17182	12,7mm aprox. 5,75m	01 uni.



Corrente Soldada Galvanizada

Código	Descrição	Embalagem
14949	3mm- 12,5Kg	01 uni.
14953	4mm- 12,5Kg	01 uni.
14955	5mm- 12,5Kg	01 uni.
14956	6mm- 25Kg	01 uni.
14959	8mm- 25Kg	01 uni.
14961	9,5mm- 25Kg	01 uni.



Eletrodo 6013 Similar ao Azul Gerdau

Código	Descrição	Embalagem
12838	2,50mm	01 Kg
12839	3,25mm	01 Kg



Arame Recoizado

Código	Descrição	Embalagem
13776	n°14	10 Kg
13778	n°16	10 Kg
13777	n°18	10 Kg



Corrente Zincada para Cães (1,5 metros)

Código	Descrição	Embalagem	Código	Descrição	Embalagem
14497	n °0	12 uni.	10190	n °4	12 uni.
10238	n °1	12 uni.	10189	n °5	12 uni.
12115	n °2	12 uni.	10188	n °6	12 uni.
10191	n °3	12 uni.	10187	n °7	12 uni.



Comedouro Plástico

para Cachorro

Código	Descrição	Embalagem
16586	20x7cm	24 uni.
16587	24,5x7,5cm	24 uni.

Coleira de Seda

Lisa - Fina



Código	Descrição	Embalagem
16438	Cartela c/12	12 uni.
16442	Pacote c/12	12 uni.

Estampada - Fina



Código	Descrição	Embalagem
16439	Cartela c/12	12 uni.

Guia Pet

com Coleira



Código	Descrição	Embalagem
16441	Pacote c/12	12 uni.

com Peiteira



Código	Descrição	Embalagem
16440	Pacote c/12	12 uni.



Coleira de Couro Natural

Código	Descrição	Embalagem	Código	Descrição	Embalagem
10195	n °0	06 uni.	10200	n °5	06 uni.
10196	n °1	06 uni.	10509	n °6	06 uni.
10197	n °2	06 uni.	10510	n °7	06 uni.
10198	n °3	06 uni.	10511	n °8	06 uni.
10199	n °4	06 uni.			



Coleira de Couro Comum

Código	Descrição	Embalagem	Código	Descrição	Embalagem
12891	n °0	10 uni.	12896	n °5	10 uni.
12892	n °1	10 uni.	12897	n °6	10 uni.
12893	n °2	10 uni.	12898	n °7	10 uni.
12894	n °3	10 uni.	12899	n °8	10 uni.
12895	n °4	10 uni.			



Ferradura

Jogo com 4 Unidades

Código	Descrição	Embalagem	Código	Descrição	Embalagem
10139	23 (3/0)	10 uni.	8509	27 (2)	10 uni.
8506	24 (2/0)	10 uni.	10062	28 (3)	10 uni.
8507	25 (0)	10 uni.	10112	29 (4)	10 uni.
8508	26 (1)	10 uni.	10932	31 (5)	10 uni.



Cravo para Ferrar

Caixa com 500 unidades

Código	Descrição	Embalagem
10761	N°3	01 Cx.
10428	N°4	01 Cx.
8424	N°5	01 Cx.



Ratoeira Chapa de Ferro

Código	Descrição	Embalagem
10201	Grande	12 uni.
12072	Media	12 uni.

Cantoneira Tipo "L"



Código	Descrição	Embalagem
13080	05x06	24 uni.
13081	06x08	24 uni.
13082	08x10	24 uni.
13083	10x12	24 uni.

Cantoneira Tipo "L"



HAMMER

Código	Descrição	Embalagem
11360	05x06	24 uni.
2020	06x08	24 uni.
2021	08x10	24 uni.
1505	10x12	24 uni.
11361	12x14	24 uni.

Cantoneira Mão Francesa

Branca



Código	Descrição	Embalagem
5987	20cm	12 uni.
5986	25cm	12 uni.
5985	30cm	12 uni.
5984	40cm	12 uni.
5983	50cm	12 uni.

Cantoneira para Móveis Bicromatizada



Código	Descrição	Embalagem
15898	1"	50 uni.
15899	1.1/2"	50 uni.
15900	2"	50 uni.
15901	2.1/2"	50 uni.
15902	3"	50 uni.

Cantoneira para Móveis 3 Furos



Código	Descrição	Embalagem
15903	Bicromatizada	25 uni.

Organizador de Fios 10mm



Código	Descrição	Embalagem
11933	1m	06 uni.

Corrente para Cadeado



Código	Descrição	Embalagem
12116	n°1 40cm	12 un.

Girador Mosquetão com Argola



Código	Descrição	Embalagem
12121	Pequeno	12 uni.
12122	Médio	12 uni.
12123	Grande	12 uni.

Parafuso Telheiro Comum Completo (Pacote com 100)



Código	Descrição	Embalagem
1183	5/16"	10 uni.

Escápula sem Bucha Pacote com 100



Código	Descrição	Embalagem
10083	6mm	01 uni.
10084	8mm	01 uni.
16134	10mm	01 uni.

Gancho sem Bucha Pacote com 100



Código	Descrição	Embalagem
10087	6mm	01 uni.
10088	8mm	01 uni.
16136	10mm	01 uni.

Pitão sem Bucha Pacote com 100



Código	Descrição	Embalagem
10085	6mm	01 uni.
10086	8mm	01 uni.
16135	10mm	01 uni.

Dobradiça Ferradura



Código	Descrição	Embalagem
18113	N 00 7,5cm	06 uni.
18114	N 01 10cm	06 uni.
18115	N 02 11,5cm	06 uni.
18116	N 03 16,5cm	06 uni.
18117	N 04 17cm	06 uni.
18118	N 06 19,5cm	06 uni.

Dobradiça Cilíndrica

Canhão



Código	Descrição	Embalagem
14887	3/8"	10 uni.
14885	5/8"	10 uni.
14886	1/2"	10 uni.

Dobradiça Ferradura



Código	Descrição	Embalagem
7912	23cm	12 uni.
7913	26,5cm	12 uni.
7914	31,5cm	12 uni.
7915	35cm	12 uni.

Abraçadeira Rosca s/ Fim

Embalagem
100 uni.



Código	Descrição
7601	1/2" a 5/8"(13-16)
1503	1/2" a 3/4"(13-19)
7603	9/16" a 7/8"(14-22)
7925	5/8" a 3/4"(16-19)
8276	11/16" a 7/8"(17-22)
7924	3/4" a 1"(19-25)
7602	7/8" a 1.1/4"(22-32)

Abraçadeira Tipo "U"



Código	Descrição	Embalagem
15344	1.1/4"	100 uni.
7438	1/2"	100 uni.
1028	3/4"	100 uni.
3732	1"	100 uni.
8505	2"	50 uni.
8510	3"	50 uni.
8511	4"	50 uni.

Abraçadeira Tipo "D"



Código	Descrição	Embalagem
15043	1/2"	12 uni.
15042	3/4"	12 uni.
15041	1"	12 uni.
15045	1.1/4"	12 uni.
15044	1.1/2"	12 uni.
15046	2"	12 uni.

Abraçadeira para Antena

Universal



Código	Descrição	Embalagem
7926		25 uni.

Abraçadeira para Lâmpada Tubular



Código	Descrição	Embalagem
15746		100 uni.

Abraçadeira Plástica Branca



Código	Descrição	Embalagem
15820	3.5mmx15cm	Pct.100un
15825	3.5mmx30cm	Pct.100un
15822	4.8mmx20cm	Pct.100un
15744	4.8mmx28cm	Pct.100un
15828	4.8mmx38cm	Pct.50un
15831	7.6mmx40cm	Pct.50un

Abraçadeira Plástica Preta



Código	Descrição	Embalagem
15821	3.5mmx15cm	Pct.100un
15826	3.5mmx30cm	Pct.100un
15823	4.8mmx20cm	Pct.100un
15745	4.8mmx28cm	Pct.100un
15830	4.8mmx38cm	Pct.50un
15833	7.6mmx40cm	Pct.50un

Abraçadeira Plástica Preta (Pacote 100pçs)



Código	Descrição	Embalagem
17027	2.5mm x 10cm	10 uni.
17028	2.5mm x 20cm	10 uni.
17029	3.5mm x 20cm	10 uni.
17030	3.5mm x 30cm	10 uni.
17031	4.8mm x 20cm	10 uni.
17032	4.8mm x 30cm	10 uni.

Fita Perfurada



Código	Descrição	Embalagem
17440	17mm x 10m	10 uni.
17441	17mm x 25m	10 uni.
17442	19mm x 10m	10 uni.
17443	19mm x 25m	10 uni.

Fecho

para Fita Perfurada



Código	Descrição	Embalagem
17604		10 uni.

Fitilho PP Verde Fit Pack



Código	Descrição	Embalagem
12338	1Kg	15 uni.

Fitilho Transparente



Código	Descrição	Embalagem
16315	1Kg	01 uni.

CARBOSTORM

Esticador Gancho x Olhal Para Cabo de Aço



Código	Descrição	Embalagem
16914	M5 3/16"	50 uni.
16911	M6 1/4"	50 uni.
16901	M8 5/16"	50 uni.
16915	M10 3/8"	50 uni.
16912	M12 1/2"	10 uni.
16895	M16 5/8"	50 uni.

Grampo

Para Cabo de Aço



Código	Descrição	Embalagem
16899	1/8"	50 uni.
16913	3/16"	50 uni.
16908	1/4"	50 uni.
16894	5/16"	50 uni.
16909	3/8"	25 uni.
16916	1/2"	10 uni.
16900	5/8"	50 uni.
16910	3/4"	10 uni.

Mosquetão Oval

com Rosca



Código	Descrição	Embalagem
16897	4mm	50 uni.
16898	6mm	50 uni.
16906	8mm	10 uni.

Mosquetão Simples

com Trava



Código	Descrição	Embalagem
16907	4x40mm	10 uni.
16905	6x60mm	10 uni.
16896	8x80mm	50 uni.

Gancho Olhal

com Trava



Código	Descrição	Embalagem
16902	500/Kg	10 uni.
16903	1 Ton.	10 uni.
16904	2 Ton.	10 uni.

Grampo Tipo R



Código	Descrição	Embalagem
17294	1,5x35	100 uni.
17295	2,5x50	100 uni.
17296	3,5x70	100 uni.
17297	5,5x90	100 uni.

Pino Quebra Dedo



Código	Descrição	Embalagem
17289	3/16x2"	100 uni.
17290	1/4x2"	100 uni.
17291	5/16x2"	100 uni.
17292	3/8x2"	100 uni.
17293	7/16x2.1/4"	100 uni.

Corrente Demarcação

Zebrada - Preta/Amarela 10m



Código	Descrição	Embalagem
16766	Elo Pequeno 6mm	01 uni.
16765	Elo Grande 9mm	01 uni.

Fita de Demarcação

48mm x 15m



Código	Descrição	Embalagem
17746	Amarela	12 uni.
17748	Preta	12 uni.
17747	Vermelha	12 uni.

Fita Antiderrapante

50mm x 5m



Código	Descrição	Embalagem
16868	Preta	12 uni.
17104	Transparente	12 uni.

Fita de Demarcação

Zebrada Preta/Amarela

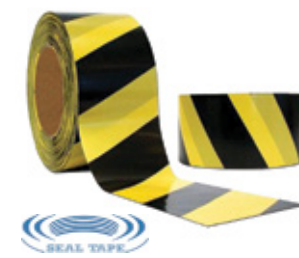

Código	Descrição	Embalagem
12340	160m	30 uni.

Cantoneira Tipo "L"



Código	Descrição	Embalagem
15905	06x08	24 uni.
14192	08x10	24 uni.
14191	10x12	24 uni.
15906	12x14	24 uni.

Abraçadeira Rosca s/ Fim Borboleta



Código	Descrição	Embalagem
14178	5/16" a 1/2" (8-12)	50 uni.
14179	3/8" a 5/8" (10-16)	50 uni.
15387	3/4" (13-19)	50 uni.

Abraçadeira Rosca s/ Fim Jogo 6 Peças (Borboleta)



Código	Descrição	Embalagem
14180		06 uni.

Abraçadeira Rosca s/ Fim Jogo 6 Peças



Código	Descrição	Embalagem
14177		01 uni.

Abraçadeira Rosca s/ Fim



Código	Descrição	Embalagem
14173	5/16"-1/2"(08-12)	50 uni.
14174	3/8"-5/8"(10-16)	50 uni.
14175	5/8"-1"(16-25)	50 uni.
14176	3/4"-1.1/2"(25-38)	50 uni.

Abraçadeira Rosca s/ Fim Reforçada (38-57mm)



Código	Descrição	Embalagem
16372	1.1/2" a 2.1/4"	50 uni.

Percevejo



Código	Descrição	Embalagem
14094	Niquelado	12 uni.
14091	Latonado	12 uni.

Organizador de Fios



Código	Descrição	Embalagem
14354	comp 1,5m	06 uni.

Rodízio Giratório Doméstico Blister com 4



Código	Descrição	Embalagem
14783	1.1/2"	06 uni.
14784	2,5"	06 uni.

Rodízio Giratório Industrial Individual



Código	Descrição	Embalagem
14785	3"	06 uni.
14786	4"	04 uni.

Rodízio Girat. Transparente Blister com 4



Código	Descrição	Embalagem
15394	1.1/2" 3,5cm	12 uni.
15393	2" 5cm	12 uni.

Fita Antiderrapante 50mm x 5m



Código	Descrição	Embalagem
14064	Preta	48 uni.

Óculos de Segurança Croma



Código	Descrição	Embalagem
14184	Fumê	12 uni.
14183	Incolor	12 uni.

Óculos de Segurança Imperial



Código	Descrição	Embalagem
14182	Fumê	12 uni.
14181	Incolor	12 uni.

Luva Emborrachada Verde



Código	Descrição	Embalagem
14185	9 G	12 uni.

Abafador de Ruídos Tipo Concha (17db)



Código	Descrição	Embalagem
14414		04 uni.

LUVA EMBORRACHADA

Vermelha



Código	Descrição	Embalagem
18099	9 EG	12 uni.
18038	1 EG	12 uni.

Azul



Código	Descrição	Embalagem
15349	9 G	12 uni.
15350	10 EG	12 uni.

Verde



Código	Descrição	Embalagem
15353	9 G	12 uni.
15354	10 EG	12 uni.

Laranja



Código	Descrição	Embalagem
15351	9 G	12 uni.
15352	10 EG	12 uni.

LUVA MULTIUSO

Jardineiro



Código	Descrição	Embalagem
15355	7 P	12 uni.
15356	8 M	12 uni.
15357	9 G	12 uni.
15358	10 EG	12 uni.

Jardineiro Reforçada



Código	Descrição	Embalagem
15359	8 M	12 uni.
15360	9 G	12 uni.
15361	10 EG	12 uni.

LUVA MALHA COTTON



Preta Pigmentada 2 fios

Branca 4 fios

Branca Pigmentada 4 fios

Código	Descrição	Embalagem
15362	Preta Pigmentada	12 uni.
15364	Branca	12 uni.
15363	Branca Pigment.	12 uni.

*Tamanho Único

LUVA TÁTIL PRETA

CA 15272



Código	Descrição	Embalagem
15365	8 M	12 uni.
15366	9 G	12 uni.
15367	10 EG	12 uni.



Luva Látex Multiuso Jardineiro

Código	Descrição	Embalagem
12744	7 P	12 uni.
12591	8 M	12 uni.
12743	9 G	12 uni.
12589	10 EG	12 uni.



Luva Látex Reforçada Multiuso (Jardineiro)

Código	Descrição	Embalagem
14377	8 M	12 uni.
14380	9 G	12 uni.
14381	10 EG	12 uni.

Luva Volk PVC Cano Longo - Verde



Código	Descrição	Embalagem
17066	9 G	12 uni.
17065	10 EG	12 uni.

Luva Tátil Preta (CA30916)



Código	Descrição	Embalagem
12593	8 M	12 uni.
12592	9 G	12 uni.
12594	10 EG	12 uni.

Luva Nitril Full Preta (CA25280)



Código	Descrição	Embalagem
14382	9 G	12 uni.
14383	10 EG	12 uni.

Luva Emborrachada Laranja



Código	Descrição	Embalagem
12595	9 G	12 uni.
15143	10EG	12 uni.

Luva Emborrachada Azul



Código	Descrição	Embalagem
12596	9 G	12 uni.
15144	10EG	12 uni.

Luva Emborrachada Verde



Código	Descrição	Embalagem
12597	9 G	12 uni.
15142	10EG	12 uni.

Luva Malha Algodão Branca



Código	Descrição	Embalagem
8377	4 fios	12 uni.

*Tamanho Único

Luva Malha Algodão Branca Pigmentada



Código	Descrição	Embalagem
8390	4 fios	12 uni.

*Tamanho Único

Luva Malha Algodão Preta Pigmentada



Código	Descrição	Embalagem
10718	2 fios	12 uni.

*Tamanho Único



**Solado Monodensidade
Sem Biqueira**

Botina de Segurança

Código	Descrição	Embalagem	Código	Descrição	Embalagem
10697	36	01 uni.	1959	41	01 uni.
1958	37	01 uni.	1960	42	01 uni.
2657	38	01 uni.	3058	43	01 uni.
1957	39	01 uni.	8087	44	01 uni.
6646	40	01 uni.	15481	45	01 uni.



**Solado Bidensidade
Biqueira Plástica**

Botina Flex Kadesh

Código	Descrição	Embalagem	Código	Descrição	Embalagem
14363	37	01 uni.	14367	41	01 uni.
14364	38	01 uni.	14368	42	01 uni.
14365	39	01 uni.	14369	43	01 uni.
14366	40	01 uni.	14370	44	01 uni.



**Solado Monodensidade
Biqueira Plástica**

Botina Nobuck

Código	Descrição	Embalagem	Código	Descrição	Embalagem
17383	36	06 uni.	14375	41	06 uni.
14371	37	06 uni.	14376	42	06 uni.
14372	38	06 uni.	14378	43	06 uni.
14373	39	06 uni.	14379	44	06 uni.
14374	40	06 uni.			



**Solado Monodensidade
Sem Biqueira**

Botina Agro Kadesh

Código	Descrição	Embalagem	Código	Descrição	Embalagem
14355	37	01 uni.	14359	41	01 uni.
14356	38	01 uni.	14360	42	01 uni.
14357	39	01 uni.	14361	43	01 uni.
14358	40	01 uni.	14362	44	01 uni.



Bota Preta Longa

sem Forro

Código	Descrição	Embalagem
17394	n°36	01 uni.
17395	n°37	01 uni.
17396	n°38	01 uni.
17397	n°39	01 uni.
17398	n°40	01 uni.
17399	n°41	01 uni.
17400	n°42	01 uni.
17401	n°43	01 uni.
17402	n°44	01 uni.
17403	n°45	01 uni.



Bota Preta Longa

Solado Amarelo

Código	Descrição	Embalagem
17414	n°36	01 uni.
17415	n°37	01 uni.
17416	n°38	01 uni.
17417	n°39	01 uni.
17418	n°40	01 uni.
17419	n°41	01 uni.
17420	n°42	01 uni.
17421	n°43	01 uni.
17422	n°44	01 uni.
17423	n°45	01 uni.



Bota Azul Longa

com Polaina

Código	Descrição	Embalagem
17404	n°36	01 uni.
17405	n°37	01 uni.
17406	n°38	01 uni.
17407	n°39	01 uni.
17408	n°40	01 uni.
17409	n°41	01 uni.
17410	n°42	01 uni.
17411	n°43	01 uni.
17412	n°44	01 uni.
17413	n°45	01 uni.



INNPRO

Bota Azul Longa
com Polaina

Código	Descrição	Embalagem
10020	36-37	08 uni.
10038	38	08 uni.
10039	39	08 uni.
10040	40	08 uni.
10041	41	08 uni.
10042	42	08 uni.
10043	43	08 uni.
10222	44-45	08 uni.



INNPRO

Bota Preta Longa
Solado Amarelo

Código	Descrição	Embalagem
10024	36-37	08 uni.
10031	38	08 uni.
10032	39	08 uni.
10033	40	08 uni.
10034	41	08 uni.
10035	42	08 uni.
10036	43	08 uni.
10037	44-45	08 uni.



INNPRO

Bota Preta Longa
sem Forro

Código	Descrição	Embalagem
10180	36-37	08 uni.
10012	38	08 uni.
10013	39	08 uni.
10014	40	08 uni.
10015	41	08 uni.
10016	42	08 uni.
10017	43	08 uni.
10018	44-45	08 uni.

Bota Kids



INNPRO

Azul

Código	Descrição	Embalagem
18125	n°20/21	08 uni.
17384	n°24/25	08 uni.
17385	n°26/27	08 uni.
17386	n°28/29	08 uni.
17387	n°30/31	08 uni.
17388	n°32/33	08 uni.

Rosa

Código	Descrição	Embalagem
18126	n°20/21	08 uni.
17389	n°24/25	08 uni.
17390	n°26/27	08 uni.
17391	n°28/29	08 uni.
17392	n°30/31	08 uni.
17393	n°32/33	08 uni.



GRUPO BRASCAMP

Capa de Chuva PVC Forrada
Amarela

Código	Descrição	Embalagem
12745	M	01 uni.
12746	G	01 uni.
12747	GG	01 uni.
12748	EXG	01 uni.



GRUPO BRASCAMP

Capa de Chuva Motoqueiro

Código	Descrição	Embalagem
12749	M	01 uni.
12750	G	01 uni.
12751	GG	01 uni.
12752	EXG	01 uni.

Óculos de Segurança Protector



VALEPLAST

Código	Descrição	Embalagem
10813	Incolor	12 uni.
10808	Fumê	12 uni.

Óculos de Segurança Evolution



VALEPLAST

Código	Descrição	Embalagem
10805	Incolor	12uni
10807	Fumê	12uni

Óculos de Segurança Stylus



VALEPLAST

Código	Descrição	Embalagem
10806	Incolor	12 uni.
10809	Fumê	12 uni.

Óculos de Segurança Ampla Visão



VALEPLAST

Código	Descrição	Embalagem
10814	Jaguar	04 uni.
10815	Spider	04 uni.

Máscara de Feltro sem Válvula



Pro-Tech

Código	Descrição	Embalagem
15150	PFF1 504S Azul	100 uni.
15152	PFF2 604S Azul	100 uni.
16189	PFF2 604S Branca	100 uni.

Máscara de Feltro com Válvula



Pro-Tech

Código	Descrição	Embalagem
15151	PFF1 504V Azul	100 uni.
15153	PFF2 604V Azul	100 uni.
15155	PFF3 804V Azul	100 uni.

Máscara de Feltro com Válvula e Carvão Ativado



Pro-Tech

Código	Descrição	Embalagem
15154	PFF2 704V Preta	100 uni.

Máscara TNT



RHINO

Código	Descrição	Embalagem
15380		01 uni.

Capacete PLT com Aba



PL-SCOR

Código	Descrição	Embalagem
16767	Amarelo	01 uni.
16768	Azul	01 uni.

Suspensão (Carneira) para Capacete de Obra



PL-SCOR

Código	Descrição	Embalagem
16891		50 uni.

Protetor Auricular Laranja



VALEPLAST

Código	Descrição	Embalagem
10801		20uni

Abafador de Ruídos Tipo Concha 17dB Rino CA 16403



RHINO

Código	Descrição	Embalagem
14989		04 uni.

Luva Emborrachada



Código	Descrição	Embalagem
13946	Azul	01 uni.
13948	Laranja	01 uni.
13955	Laranja/Preta	01 uni.

Luva de Couro Raspa Petroleira



Código	Descrição	Embalagem
13953	24cm	01 uni.

Luva de Couro Vaqueta



COURAÇA

Código	Descrição	Embalagem
12316	23cm	10 uni.

Luva de Couro Petroleira



COURAÇA

Código	Descrição	Embalagem
12315	23cm	10 uni.

Embalagem
01 uni.



Corda PET Eco Color
Carretel

Código	Descrição
14904	06mm aprox.97m
14905	08mm aprox.157m
14906	10mm aprox.113m
14907	12mm aprox.73m

Embalagem
01 uni.



Corda PET para Varal Branca (Carretel)

Código	Descrição
10093	3mm aprox. 400m
12844	4mm aprox.220m

Embalagem
01 uni.



Corda PET Preta
Carretel

Código	Descrição
12845	06mm aprox.150m
9359	08mm aprox.240m
9360	10mm aprox.165m
9361	12mm aprox.105m

Embalagem
01 uni.



Corda PET Color
Carretel

Código	Descrição
12846	06mm aprox.150m
12866	08mm aprox.240m
12847	10mm aprox.165m
12848	12mm aprox.105m



Corda Chata ECO
PET com Carretel

Código	Descrição
15209	20mm aprox.120m

Embalagem
01 uni.



Corda PET Branca Varal
Rolo

Código	Descrição
14908	02mm aprox.500m
14909	2,5mm aprox.285m

Embalagem
01 uni.



Corda PET Preta
Rolo

Código	Descrição
12900	06mm aprox.150m
9356	08mm aprox.240m
9357	10mm aprox.165m
9358	12mm aprox.105m



Corda PET Color
Meada

Código	Descrição
12849	03mm aprox.15m
12850	04mm aprox.15m
12901	06mm aprox.20m
12851	08mm aprox.20m
12852	10mm aprox.20m

Cores Sortidas



Conjunto Varal Elevação
1 Roldana 6cm c/ Parafuso

Código	Descrição	Embalagem
17730	5m	50 uni.
17731	10m	50 uni.



Conjunto Varal Vai e Vem
2 Roldanas - com Parafuso

Código	Descrição	Embalagem
17728	3m Roldanas 4cm	50 uni.
17729	5m Roldanas 6cm	50 uni.



Corda para Varal N°5
Polietileno - 10 metros



Código	Descrição	Embalagem
12926	n°5	10 uni.
12929	n°7	10 uni.
12925	n°10	10 uni.

Roldana Plástica



Código	Descrição	Embalagem
15085	4cm c/ Parafuso	05 uni.
15086	6cm c/ Parafuso	05 uni.
15087	4cm c/ Gancho	05 uni.
15088	6cm c/ Gancho	05 uni.

Corda (Fio) Eletroplástica
Para Cerca Elétrica (Rolo)



Código	Descrição	Embalagem
12921	250m	10 uni.
12922	500m	10 uni.

Fio Eletroplástico



Código	Descrição	Embalagem
15402	250m	32 uni.
15403	500m	16 uni.



Bomba Submersa 650 Sapeca 280W (220v)

Código	Descrição	Embalagem
3784	3/4"	02 uni.

Modelo Pioneiro em bomba submersa compacta. Econômica, ideal para baixa elevação, unindo custo-benefício em um só produto.

Com grande elevação e pressão, esta bomba surpreende. Altamente eficiente, caracteriza-se pelo excelente rendimento e durabilidade.

Perfeita para o abastecimento de água e para pequenas irrigações de agricultura familiar e criação de animais.



Bomba Submersa 80A 360W (220v)



Código	Descrição	Embalagem
3890	3/4"	02 uni.

Bomba Submersa 1500 Turbo 380W (220v)



Código	Descrição	Embalagem
7771	3/4"	02 uni.

Bomba Submersa 2000 Turbo 380W (220v)



Código	Descrição	Embalagem
3351	1"	02 uni.

Bomba Submersa 750 Fire 300W (220v)



Código	Descrição	Embalagem
7971	3/4"	02 uni.

Bomba Submersa 850 Fire 380W (220v)



Código	Descrição	Embalagem
7972	3/4"	02 uni.

Bomba Submersa 950 Fire 450W (220v)



Código	Descrição	Embalagem
7973	1"	02 uni.

Moto Bombas e Acessórios

Moto Bomba Periférica

320W - 1/2HP

Ref.:BP 500



Potência 1/2HP
Atinge até 26 metros de altura
Rotor em Bronze

Código	Descrição	Embalagem
13391	220v	01 uni.

Sucção de até 8 metros de profundidade

Vazão de até 33 litros por minuto

Moto Bomba Periférica

750W - 1HP

Ref.:BP 1000



Potência 1HP
Atinge até 45 metros de altura
Rotor em Bronze

Código	Descrição	Embalagem
13389	Bivolt	01 uni.

Sucção de até 8 metros de profundidade

Vazão de até 50 litros por minuto

Automático de Nível com Dupla Função

Ref.:BE 25



Código	Descrição	Embalagem
13388	25A	01 uni.

Bivolt- Máx 25A
Para bombas d'água de até 2,5HP em 220V ou 1HP em 127V
Atóxica, não contém mercúrio
Temperatura de 0°C- 60°C
Cabo de 1,5 metros

Automático de Nível com Dupla Função



Código	Descrição	Embalagem
3891	25A	01 uni.

Automático de Nível Dupla Função



Código	Descrição	Embalagem
16723	17A	01 uni.



Tela Plástica Mosquiteiro

Branca

Código	Descrição	Embalagem
17623	1,25x1,65m	06 uni.

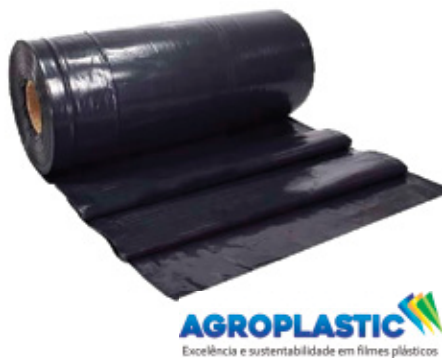

Lona Preta

Código	Largura X Comp.	Peso
10575	4 x 50m	10 Kg
11030	4 x 100m	13 Kg
3081	4 x 100m	17 Kg
4255	4 x 100m	25 Kg
12232	6 x 50m	15 Kg
12233	6 x 100m	30 Kg
14311	6 x 100m	77 Kg
2500	6 x 100m	82 Kg
12975	8 x 100m	128 Kg



Lona Laranja



Embalagem
01 uni.

100 Micras

Código	Descrição
5992	2 x 2m
5991	3 x 2m
5990	3 x 3m
5989	4 x 3m
5988	5 x 3m
10051	5 x 4m
7632	6 x 4m
7633	6 x 5m
7634	7 x 5m
7635	8 x 5m

Lona Azul



Embalagem
01 uni.

100 Micras

Código	Descrição
5970	2 x 2m
5969	3 x 2m
5968	3 x 3m
5967	4 x 3m
5966	5 x 3m
10050	5 x 4m
6744	6 x 4m
6743	6 x 5m
7636	7 x 5m
7637	8 x 5m

150 Micras

Código	Descrição
16872	2 x 2m
16873	3 x 2m
16874	3 x 3m
16875	4 x 3m
16876	4 x 4m
16877	5 x 3m
16878	5 x 4m
16879	6 x 4m
16880	6 x 5m
16881	7 x 5m
16882	8 x 5m

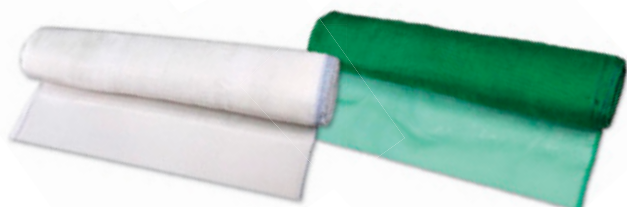

Tela Plástica Mosquiteiro (Rolo 50m)

Branca

Verde

Código	Descrição	Embalagem	Código	Descrição	Embalagem
16617	1,00m	01 uni.	16417	1,00m	01 uni.
16437	1,20m	01 uni.	16418	1,20m	01 uni.
7852	1,50m	01 uni.	11969	1,50m	01 uni.



Tela Sombrite (Rolo 50m)

50%

Código	Descrição	Embalagem
14889	Altura 1,50m	01 uni.
14890	Altura 3,00m	01 uni.

65%

Código	Descrição	Embalagem
16618	Altura 1,50m	01 uni.

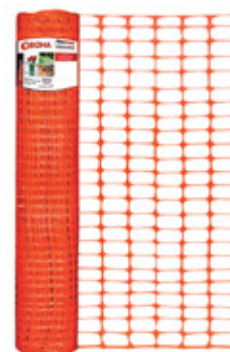

Tela Plástica Tapume

Laranja (Rolo 50m)

Código	Descrição	Embalagem
17368	1,2m de Altura	10 uni.



Tela Plástica Viveiro

Rolo 50 Metros

Código	Descrição	Embalagem
4251	1,0m Alt.	01 uni.

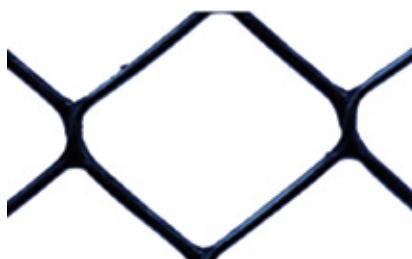

Tela Plástica Galinheiro

Rolo 50 Metros

Código	Descrição	Embalagem
7804	1,5m Alt.	01 uni.



Tela Plástica Pinteiro

Rolo 50 Metros

Código	Descrição	Embalagem
7805	1,0m Alt.	01 uni.
7806	1,5m Alt.	01 uni.

Vaso Jardim Plástico

Azul



Código	Descrição	Embalagem
14235	13cm	12 uni.
14286	17cm	12 uni.
14290	22cm	12 uni.

Vaso Jardim Plástico

Cinza



Código	Descrição	Embalagem
14238	13cm	12 uni.
14502	17cm	12 uni.
14504	22cm	12 uni.

Vaso Jardim Plástico

Rosa



Código	Descrição	Embalagem
14236	13cm	12 uni.
14287	17cm	12 uni.
14291	22cm	12 uni.

Regador de Plástico

Branco



Código	Descrição	Embalagem
14247	02Lt	12 uni.

Prato Floreira

Azul



Código	Descrição	Embalagem
14284	10cm	12 uni.
14288	13cm	12 uni.
14292	17cm	12 uni.

Prato Floreira

Cinza



Código	Descrição	Embalagem
14503	10cm	12 uni.
14499	13cm	12 uni.
14500	17cm	12 uni.

Prato Floreira

Rosa



Código	Descrição	Embalagem
14285	10cm	12 uni.
14289	13cm	12 uni.
14293	17cm	12 uni.

Regador de Plástico

Branco



Código	Descrição	Embalagem
14298	07Lt	06 uni.

Floreira Plástica

47x17cm



Código	Descrição	Embalagem
14294	Azul	06 uni.

Floreira Plástica

47x17cm



Código	Descrição	Embalagem
14498	Cinza	06 uni.

Floreira Plástica

47x17cm



Código	Descrição	Embalagem
14295	Rosa	06 uni.

Prato Floreira

48x17cm



Código	Descrição	Embalagem
14296	Azul	06 uni.

Prato Floreira

48x17cm



Código	Descrição	Embalagem
14501	Cinza	06 uni.

Prato Floreira

48x17cm



Código	Descrição	Embalagem
14297	Rosa	06 uni.

TRAMONTINA

Esguicho Pistola para Engate Rápido



Código	Descrição	Embalagem
15784		06 uni.

Esguicho Reto c/ Terminal para Engate Rápido



Código	Descrição	Embalagem
15780		12 uni.

Mangueira Trançada Flex Verde - para Jardim



Código	Descrição	Embalagem
15897	50m	56 uni.
16605	100m	24 uni.
15778	200m	15 uni.

Conector para Torneira 1/2" e 3/4"



Código	Descrição	Embalagem
15782	PVC	06 uni.

Engate Rápido PVC Passagem Livre s/ Conexões



Código	Descrição	Embalagem
15783		12 uni.

Reparador para Mangueira 1/2"



Código	Descrição	Embalagem
15781		12 uni.

Irrigador Aspersor para Engate Rápido



Código	Descrição	Embalagem
18063	PVC	06 uni.



* SANREMO

Pulverizador de Mão Plástico - Azul

Código	Descrição	Embalagem
16407	350ml	48 uni.



ARQPLAST

Regador de Plástico

Azul

Código	Descrição	Embalagem
11239	05Lt	06 uni.



ARQPLAST

Floreira Plástica

49,5x18,5cm

Código	Descrição	Embalagem
16590	Preta	50 uni.
16591	Terracota	50 uni.



* SANREMO

Pulverizador de Mão

Plástico

Código	Descrição	Embalagem
16260	580ml	01 uni.



Regador de Plástico

Preto

Código	Descrição	Embalagem
7292	05Lt	08 uni.
4151	10Lt	08 uni.



Suporte p/ Mangueira

Jardim

Código	Descrição	Embalagem
11927	Preto	06 uni.

Mangueira para Jardim Slim

Vermelha

Código	Descrição	Embalagem
13540	10m	05 uni.
13541	15m	05 uni.
13542	20m	05 uni.
13543	30m	05 uni.

Fabricada com duas camadas de PVC flexível, sendo a camada interna na cor preto e no externo vermelho. Acompanhada esguicho com adaptador regulável para torneiras de 1/2" e 3/4" e terminais roscáveis.



Mangueira para Jardim Duplaflex

Verde

Código	Descrição	Embalagem
12129	10m	05 uni.
12130	15m	05 uni.
12131	20m	05 uni.
12132	30m	05 uni.

Fabricada com duas camadas de PVC flexível, acompanhada esguicho com adaptador regulável para torneiras de 1/2" e 3/4" e terminais roscáveis.



Mangueira para Jardim Megaflex

Trançada Azul

Código	Descrição	Embalagem
10785	10m	05 uni.
10786	15m	05 uni.
10787	20m	05 uni.
11815	30m	05 uni.

Fabricada com duas camadas de PVC, com reforço de malha de poliéster, acompanha esguicho, adaptador para torneiras de 1/2" e 3/4" e acoplamento com terminais roscáveis.



Mangueira de Jardim Megajato

Trançada Laranja

Código	Descrição	Embalagem
14846	50m	01 uni.
14847	100m	01 uni.
14848	200m	01 uni.
16378	300m	01 uni.

Uso doméstico para locais que exijam maior vazão de água e resistência à pressão. Fabricada com duas camadas de PVC, com reforço de malha de poliéster.





**Esguicho Pistola PVC
com Engate para Mangueira**

Código	Descrição	Embalagem
7620	1/2	05 uni.



**Ducha 7 Funções
com Engate para Mangueira**

Código	Descrição	Embalagem
7631	1/2"	12 uni.

**Esguicho Pistola PVC
para Engate Rápido**



Código	Descrição	Embalagem
7619		12 uni.

**Esguicho Reto PVC
para Mangueira c/ Terminal**



Código	Descrição	Embalagem
7621	1/2	05 uni.

**Irrigador Espiga
para Engate Rápido**



Código	Descrição	Embalagem
7629		05 uni.

**Engate Rápido PVC
Passagem Livre s/ Conexões**



Código	Descrição	Embalagem
7625	1/2	12 uni.

Reparador de Mangueira



Código	Descrição	Embalagem
7627	1/2	12 uni.

**Conector para Torneira
Universal (1/2 e 3/4)**



Código	Descrição	Embalagem
7622		12 uni.

Esguicho Reto PVC
c/ Terminal de Engate Rápido



Código	Descrição	Embalagem
12830		06 uni.

Engate Rápido de Alumínio
sem Conexões



Código	Descrição	Embalagem
12832	1/2	04 uni.

Conector para Torneira
Alumínio 1/2" e 3/4"



Código	Descrição	Embalagem
12835		04 uni.

Esguicho Reto Alumínio
c/ Terminal de Engate Rápido



Código	Descrição	Embalagem
12833	1/2	04 uni.

Esguicho Reto Alumínio
c/ Terminal para Mangueira



Código	Descrição	Embalagem
12834	1/2	04 uni.

Irrigador Giratório
1/2" - Base Esqui



Código	Descrição	Embalagem
16884		10 uni.

Esguicho Pistola PVC
para Engate Rápido



Código	Descrição	Embalagem
13357		06 uni.

Esguicho Pistola Metal
para Engate Rápido



Código	Descrição	Embalagem
12831		04 uni.

Suporte para Mangueira
Enrolador - 40m



Código	Descrição	Embalagem
16885		02 uni.



Chapéu de Palha Gigantinho

Código	Descrição	Embalagem
11051	Aba 16cm	06 uni.



Chapéu de Palha Brasília Simples

Código	Descrição	Embalagem
11050	Aba 10cm	06 uni.



Chapéu de Palha Mexicano

Código	Descrição	Embalagem
16541	Aba 22cm	100 uni.



Chapéu de Palha Pérola Duplo

Código	Descrição	Embalagem
11055	Aba 10cm	06 uni.



Chapéu de Palha Social Ventilado

Código	Descrição	Embalagem
11054	Aba 10cm	06 uni.



Chapéu de Palha Social Simples

Código	Descrição	Embalagem
11052	Aba 10cm	06 uni.

Pá de Jardim Estreita

Reforçada



Código	Descrição	Embalagem
13937	7x34cm	01 uni.

Pá de Jardim Larga

Reforçada



Código	Descrição	Embalagem
13932	9,5x23cm	01 uni.

Pá de Jardim

Vassoura de Grama



Código	Descrição	Embalagem
13939	23x40cm	01 uni.

Pá de Jardim Ancinho

3 Dentes - Reforçada



Código	Descrição	Embalagem
13934	9x29cm	01 uni.

Pá de Jardim Ancinho

3 Dentes - Reforçada



Código	Descrição	Embalagem
13935	10x35cm	01 uni.

Pá de Jardim Ancinho

5 Dentes - Reforçada



Código	Descrição	Embalagem
13801	10x31cm	01 uni.

Pá de Jardim Estreita



Código	Descrição	Embalagem
13936	6x22,5cm	01 uni.

Pá de Jardim Ancinho

3 Dentes



Código	Descrição	Embalagem
13931	8,5x24cm	01 uni.

Pá de Jardim Ancinho

3 Dentes



Código	Descrição	Embalagem
13938	9x23cm	01 uni.

Engate Rápido PVC

Passagem Livre s/ Conexões



Código	Descrição	Embalagem
13816		24 uni.

Conector p/ Torneira

PVC



Código	Descrição	Embalagem
13974	1/2" e 3/4"	01 uni.

Conector Mangueira Jardim

PVC



Código	Descrição	Embalagem
13975	1/2" e 3/4"	01 uni.

Ducha 7 Funções

com Engate para Mangueira



Código	Descrição	Embalagem
13817	1/2"	01 uni.



Kit Mangueira de Jardim

4 Peças

Código	Descrição	Embalagem
13976	PVC	01 uni.

Conjunto Pá de Jardim

Cabo de Madeira



Código	Descrição	Embalagem
13086	3 Peças	01 uni.

Conjunto Pá de Jardim

Cabo Plástico



Código	Descrição	Embalagem
13969	3 Peças	01 uni.

UTILIDADES

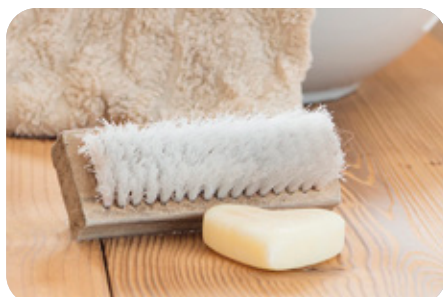

GARRAFAS TÉRMICAS

Use

1 Litro



Código	Descrição	Embalagem
14400	Azul	06 uni.
14488	Bege	06 uni.
14487	Branca	06 uni.
14401	Preta	06 uni.
14442	Vermelha	06 uni.

Use Flip

1 Litro



Código	Descrição	Embalagem
16769	Azul	04 uni.
16770	Bege	04 uni.
16771	Branca	04 uni.
16772	Preta	04 uni.
16773	Vermelha	04 uni.

Use Farroupilha

1 Litro



Código	Descrição	Embalagem
14723	Bege	06 uni.
14736	Preta	06 uni.
14724	Verde	06 uni.

Nobile

Pressão (1 Litro)



Código	Descrição	Embalagem	Código	Descrição	Embalagem
12395	Bege	04 uni.	17063	Amor	04 uni.
12397	Branca	04 uni.	17062	Paz	04 uni.
12396	Preta	04 uni.	17061	Saturno	04 uni.
			17059	Terra	04 uni.
			17060	Vênus	04 uni.

Nobile

Pressão (1,9 Litro)



Código	Descrição	Embalagem
13048	Azul	04 uni.
11328	Bege	04 uni.
11326	Branca	04 uni.
11327	Preta	04 uni.
13047	Verde	04 uni.
13049	Vermelha	04 uni.

Farroupilha

Pressão (1,9 Litro)



Código	Descrição	Embalagem
13046	Bege	04 uni.
13044	Branca	04 uni.
13045	Preta	04 uni.
13043	Verde	04 uni.

Nobile Inox

Pressão



Código	Descrição	Embalagem
12392	1Lt	04 uni.
11329	1,9Lt	04 uni.

Ampola

para Garrafa Térmica



Código	Descrição	Embalagem
16774	Nobile 1Lt	04 uni.
16775	1 Lt	04 uni.
16776	1,9 Lt	04 uni.

Tampa Garrafa Térmica



Código	Descrição	Embalagem
17002	Use	12 uni.
17003	Pressão	12 uni.



Varal de Chão
sem Abas

Código	Descrição	Capacidade	Embalagem
8650	79cm	10kg Distribuídos	04 uni.



Varal de Chão
com Abas

Código	Descrição	Capacidade	Embalagem
8649	144cm	15kg Distribuídos	04 uni.

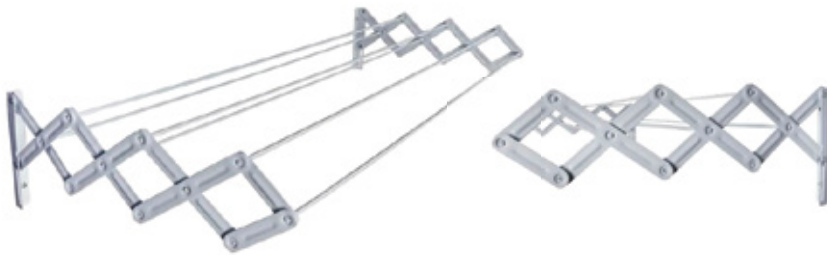

Varal Sanfonado

Código	Descrição	Capacidade	Embalagem
8841	100cm	10kg Distribuídos	06 uni.



Lixeira Aço Basket
Telada

Código	Descrição	Embalagem
10254	11lt	03 uni.



Lixeira Aço Inox
Redonda

Código	Descrição	Embalagem
8651	3lt	03 uni.
8652	5lt	03 uni.
8653	12lt	01 uni.



Bruxa com Kit Balde e Refil
Tipo Mop (Cesto Plástico)

Código	Descrição	Embalagem
13072		03 uni.

Esfregão ajuste 1- 98cm
Esfregão ajuste 2- 1,23m



Refil Bruxa Mop Prática

Código	Descrição	Embalagem
15137		06 uni.



Refil para Bruxa Prática
Tipo Mop (sem Cabo)

Código	Descrição	Embalagem
13228		06 uni.

Persiana Branca

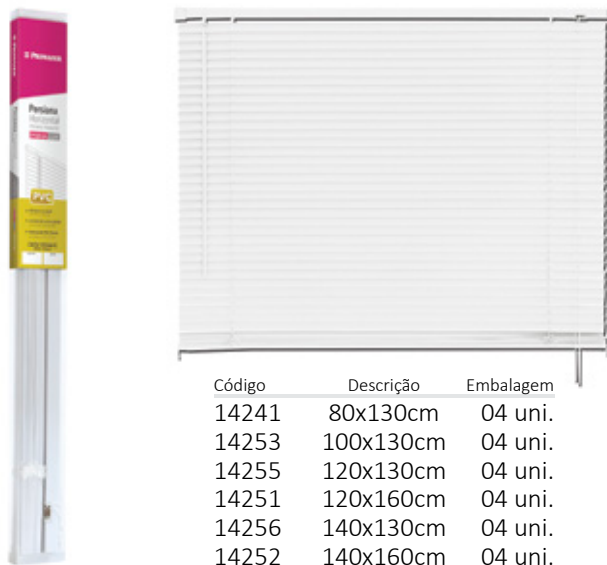

Código	Descrição	Embalagem
14241	80x130cm	04 uni.
14253	100x130cm	04 uni.
14255	120x130cm	04 uni.
14251	120x160cm	04 uni.
14256	140x130cm	04 uni.
14252	140x160cm	04 uni.
14250	160x130cm	04 uni.
14254	160x160cm	04 uni.

Persiana Preta

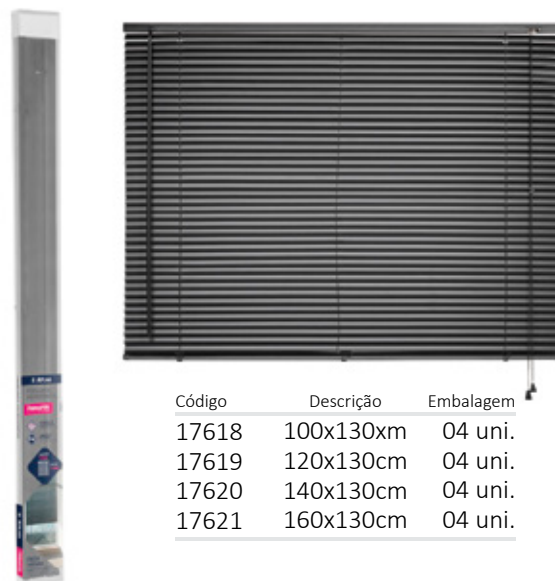

Código	Descrição	Embalagem
17618	100x130xm	04 uni.
17619	120x130cm	04 uni.
17620	140x130cm	04 uni.
17621	160x130cm	04 uni.

Lixeira Basculante

4,3 Litros



Código	Descrição	Embalagem
14276	Amarela	06 uni.
14240	Azul	06 uni.
14242	Branca	06 uni.
14246	Cinza	06 uni.
14278	Preta	06 uni.
14277	Vermelha	06 uni.

Lixeira Plástica Multiuso

6 Litros



Código	Descrição	Embalagem
14264	Amarela	06 uni.
14265	Azul	06 uni.
14387	Bege	06 uni.
14262	Branca	06 uni.
14263	Cinza	06 uni.
14267	Preta	06 uni.
14266	Vermelha	06 uni.

Lixeira Plástica com Pedal

6 Litros



Código	Descrição	Embalagem
14273	Bege	06 uni.
14270	Branca	06 uni.
14272	Cinza	06 uni.
14274	Preta	06 uni.

Lixeira Basculante

Bege



Código	Descrição	Embalagem
17624	6,5Lt	06 uni.
17605	10Lt	06 uni.
17625	30Lt	06 uni.

Gancho Adesivo Plástico
2 Peças (Branco)



Código	Descrição	Embalagem
14258	1 Kg	12 uni.

Gancho Adesivo Plástico
3 Peças (Branco)



Código	Descrição	Embalagem
14244	0,5 Kg	12 uni.

Gancho Adesivo Inox
3 Peças



Código	Descrição	Embalagem
14234	0,5 Kg	12 uni.

Gancho Adesivo Inox
2 Peças



Código	Descrição	Embalagem
14259	1 Kg	12 uni.

Gancho Adesivo Plástico
3 Peças (Branco)



Código	Descrição	Embalagem
14260	1 Kg	12 uni.

Gancho Adesivo Plástico
1 Peça (Branco)



Código	Descrição	Embalagem
14261	2 Kg	12 uni.

Protetor Adesivo Quadrado
EVA Preto (16 Peças)



Código	Descrição	Embalagem
14384	2cm	12 uni.

Protetor Adesivo Redondo
EVA Preto (16 Peças)



Código	Descrição	Embalagem
14385	2cm	12 uni.

Protetor Adesivo Redondo
TNT (9 Peças)



Código	Descrição	Embalagem
14257	3cm	12 uni.

Pote Plástico Reforçado

4 Travas - com Tampa

BPA FREE

Evita contaminação dos alimentos conservando por mais tempo!

Cores Sortidas



Código	Descrição	Embalagem
16674	10,7x10,7x6cm	36 uni.



Código	Descrição	Embalagem
16676	14x14x7cm	24 uni.



Código	Descrição	Embalagem
16673	16x16x8cm	24 uni.



Código	Descrição	Embalagem
16677	16x23x7,5cm	24 uni.



Código	Descrição	Embalagem
16678	25x19x9cm	24 uni.



Código	Descrição	Embalagem
16675	26x26x11,3cm	24 uni.

Barreira contra odores

A prova de vazamento

100% Hermético

Varal N°1
com 8 Prendedores



Código	Descrição	Embalagem
11057		04 uni.

*Cores Sortidas

Varal N°2
com 16 Prendedores



Código	Descrição	Embalagem
11058		04 uni.

*Cores Sortidas

Varal N°4
com 36 Prendedores



Código	Descrição	Embalagem
11059		03 uni.

*Cores Sortidas

Varal N°5
com 24 Prendedores



Código	Descrição	Embalagem
11060		04 uni.

*Cores Sortidas



Para organizar e facilitar as tarefas diárias

Cesto Organizador

Trançado - com Tampa



Bege

Código	Descrição	Embalagem
16661	18,5x14x9,8cm	36 uni.
16665	24x17,5x11cm	32 uni.
16669	30,5x21x13cm	12 uni.
16658	36,7x25,4x17,2cm	12 uni.
16653	42,3x30,8x20,8cm	06 uni.



Branco

Código	Descrição	Embalagem
16662	18,5x14x9,8cm	36 uni.
16666	24x17,5x11cm	32 uni.
16670	30,5x21x13cm	12 uni.
16659	36,7x25,4x17,2cm	12 uni.
16655	42,3x30,8x20,8cm	06 uni.

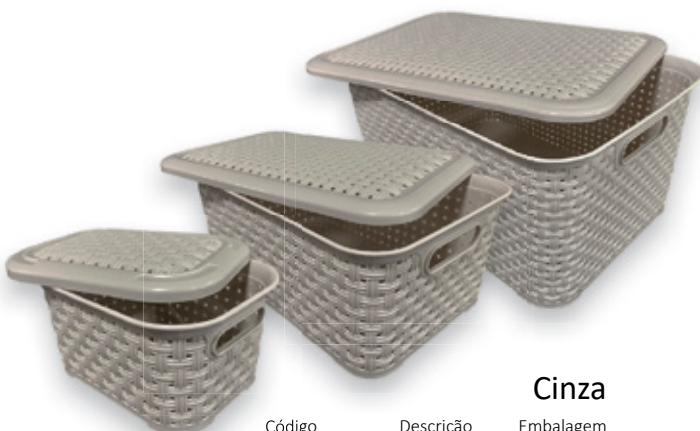

Cinza

Código	Descrição	Embalagem
16663	18,5x14x9,8cm	36 uni.
16667	24x17,5x11cm	32 uni.
16671	30,5x21x13cm	12 uni.
16657	36,7x25,4x17,2cm	12 uni.
16656	42,3x30,8x20,8cm	06 uni.



Preto

Código	Descrição	Embalagem
16664	18,5x14x9,8cm	36 uni.
16668	24x17,5x11cm	32 uni.
16672	30,5x21x13cm	12 uni.
16660	36,7x25,4x17,2cm	12 uni.
16654	42,3x30,8x20,8cm	06 uni.

Sacos Organizadores

Vac Bag (a Vácuo)



Para guardar edredons, travesseiros, cobertores, casacos e etc, possui sistema a vácuo que permite triplicar o espaço de armazenamento. É reutilizável, impermeável e prático, protege suas peças da umidade, poeira, mofo, sujeita e insetos. Fácil de utilizar, você pode retirar o ar com aspirador de pó ou com nossa Bomba Plástica para Vac Bag.

Código	Descrição	Embalagem
16520	Médio 45x65cm	12 uni.
16519	Grande 55x90cm	12 uni.
16521	Ext. Grande 80x100cm	12 uni.
16522	Jumbo 110x100cm	12 uni.

Trip Bag (a Vácuo)



Ideal para levar mais roupas na mala de viagem sem ocupar tanto espaço na ida e na volta, já que esse modelo permite a retirada do ar sem o auxílio de um aspirador.

Código	Descrição	Embalagem
16523	60x40cm	12 uni.

Hand Bag (a Vácuo)



Ideal para guardar blusas e casacos, possui argolas internas permitindo pendurar as peças e ainda possui um ganho externo, otimizando o espaço em seu armário ou closet.

Código	Descrição	Embalagem
16524	70x120cm	12 uni.

Bomba para Saco



Código	Descrição	Embalagem
16525	28cm	12 uni.

Saco para Lavar Roupas com Zíper



Código	Descrição	Embalagem
16533	Médio 40x50cm	12 uni.

Cesto Organizador



Branco (Leve 4 e Pague 3)

Código	Descrição
16531	P 14,8x20,3x8,3cm
16532	M 18x26x10,3cm



Cristal

Código	Descrição
16536	P 14,8x20,3x8,3cm
16538	M 18x16x10,3cm
16537	G 21,4x31x12,5cm
16535	GG 29,3x42,7x17,5cm



Rodo Plástico sem Cabo



Código	Descrição	Embalagem
11024	40cm	12 uni.

Limpa Vidros Manual sem Cabo



Código	Descrição	Embalagem
11027		12 uni.

Pá de Lixo em Metal com Cabo



Código	Descrição	Embalagem
11025		06 uni.

Escova Anatômica de Plástico



Código	Descrição	Embalagem
11026		24 uni.



Bacia Plástica



CORES SORTIDAS

Código	Descrição	Embalagem
16575	1,2Lt	12 uni.
16576	2,5Lt	12 uni.
16577	4,5Lt	12 uni.

Escorredor



CORES SORTIDAS

Código	Descrição	Embalagem
16584	Cesto	12 uni.
16570	Lava Arroz	12 uni.

Peneira Plástica com Cabo



CORES SORTIDAS

Código	Descrição	Embalagem
16569	7cm	12 uni.
16568	12cm	12 uni.
16567	15cm	12 uni.
16566	18cm	12 uni.

Funil Plástico



CORES SORTIDAS

Código	Descrição	Embalagem
16571	100x100x120mm	12 uni.

Porta Detergente e Esponja (para Pia)



CORES SORTIDAS

Código	Descrição	Embalagem
16574	240x120x50mm	12 uni.

Pote Plástico com Tampa



Código	Descrição	Embalagem
16583	Pacote c/ 2un.	06 uni.
16582	Pacote c/ 3un.	06 uni.

Lixeira Basculante para Pia



Código	Descrição	Embalagem
16572	165x22mm	12 uni.

Pá de Lixo PVC sem Cabo



CORES SORTIDAS

Código	Descrição	Embalagem
16573	240x225x55mm	12 uni.

Bomba para Chimarrão - Aço Inox

Lisa Cavalo Nossa Senhora Rio Grande do Sul



Código	Descrição	Embalagem
16443	Lisa	06 uni.
16444	Cavalo	06 uni.
16445	Nossa Senhora	06 uni.
16446	Rio Grande	06 uni.



Filtro para Bomba de Chimarrão (Pct. 2un.)



Código	Descrição	Embalagem
16631	com Cordão	12 uni.
16763	com Borracha	12 uni.

Balde de Plástico



Código	Descrição	Embalagem
11253	08 Litros	06 uni.
11254	10 Litros	06 uni.
11255	15 Litros	06 uni.
11256	20 Litros	06 uni.

*Cores Sortidas

Bacia de Plástico



Código	Descrição	Embalagem
14029	5,5 Litros	06 uni.
11245	12 Litros	06 uni.
11246	18 Litros	06 uni.
11247	32 Litros	06 uni.
11248	40 Litros	06 uni.
11249	80 Litros	06 uni.

*Cores Sortidas

Bacia de Plástico Tacho



Código	Descrição	Embalagem
11275	15 Litros	06 uni.

*Cores Sortidas

Cesto Fechado



Código	Descrição	Embalagem
11259	20Lt	04 uni.
12179	30Lt	04 uni.
11263	65Lt	04 uni.

*Cores Sortidas

Cesto Fechado 100 Litros com Rodas



Código	Descrição	Embalagem
11258	Preto	02 uni.

Cesto Telado



Código	Descrição	Embalagem
11266	10 Litros	04 uni.
11267	25 Litros	04 uni.

*Cores Sortidas

Cesto Telado 60 Litros



Código	Descrição	Embalagem
11268	Branco	04 uni.
11269	Preto	04 uni.

Lixeira Poá Label

9Lt - Preto



Código	Descrição	Embalagem
16600	com Tampa	25 uni.

Lixeira Inox Label

9Lt



Código	Descrição	Embalagem
16585	sem Tampa	25 uni.
16592	com Tampa	25 uni.

Lixeira Rose Label

9Lt - Metalizada



Código	Descrição	Embalagem
16599	com Tampa	25 uni.

Lixeira Plástica

10Lt - Redonda



Código	Descrição	Embalagem
11243	London	06 uni.
11279	New York	06 uni.
11280	Paris	06 uni.

Lixeira com Pedal

12 Litros



Código	Descrição	Embalagem
11264		04 uni.

*Cores Sortidas

Lixeira Basculante

20 Litros



Código	Descrição	Embalagem
11271		04 uni.

*Cores Sortidas

Cesto Desmontável c/ Pedal

21 litros



Código	Descrição	Embalagem
12881	Preto	04 uni.

Container Organizador

Preto com Alça



Código	Descrição	Embalagem
12882	15 Litros	01 uni.

Preto



Código	Descrição	Embalagem
11240	30 Litros	01 uni.
11241	50 Litros	01 uni.

Infantil (Rosa)



Código	Descrição	Embalagem
14639	30 Litros	01 uni.

Infantil (Azul)



Código	Descrição	Embalagem
14638	30 Litros	01 uni.

Organizador

Mini - 17,5x10,5x4,5cm



Código	Descrição	Embalagem
16589	Dupla Abertura	26 uni.

Grande - 38x28x66,5cm



Código	Descrição	Embalagem
16588		50 uni.

Organizador

para Pequenos Objetos



Código	Descrição	Embalagem
16598	22x8cm	16 uni.



Código	Descrição	Embalagem
16597	28x14cm	16 uni.

Prendedor de Roupa

Plástico



Código	Descrição	Embalagem
11274	Com 12 uni.	20 uni.

*Cores Sortidas

Cabide Plástico

Kit com 6 Unidades



Código	Descrição	Embalagem
14637	Cores Sortidas	06 uni.
11265	Preto	06 uni.

Escorredor de Louça

Plástico



Código	Descrição	Embalagem
12880		06 uni.

*Cores Sortidas



Cesto p/ Prendedor de Roupas

Código	Descrição	Embalagem
12214		04 uni.

*Cores Sortidas



**Suporte p/ Organização Kit Tool
5 Ganchos**

Código	Descrição	Embalagem
12228		04 uni.

**Bruxa Mop Spray Brilhus
Plástico**



Código	Descrição	Embalagem
17064	119cm comp.	05 uni.

**Vassoura de Palha
com Cabo**



**VASSOURAS
SOUZA**

Código	Descrição	Embalagem
11023		12 uni.

**Vassourão Cerda Rígida
Plástico (com Cabo)**



**MAX
FERRAMENTAS**

Código	Descrição	Embalagem
13439	280x80mm	06 uni.
13438	370x63mm	06 uni.

**Vassourão Cerda Rígida
Madeira (com Cabo)**



**MAX
FERRAMENTAS**

Código	Descrição	Embalagem
13312	370x48mm	06 uni.

**Bruxa com Kit Balde e Refil
Tipo Mop (Cesto Plástico)**



Mop Sul

Código	Descrição	Embalagem
10930	cabo 1,20m	06 uni.

**Refil para Bruxa
Tipo Mop**



Mop Sul

Código	Descrição	Embalagem
10931		06 uni.

**Saco para Lixo
Linha Econômica**



VALEPLAST

Código	Descrição	Embalagem
10831	15 Lt-20 sacos	30 uni.
10832	30 Lt-10 sacos	30 uni.
10945	50 Lt-10 sacos	30 uni.
10946	100 Lt-5 sacos	30 uni.

**Piso Plástico Modular
25x50x2,6cm**



PRESTO

Código	Descrição	Embalagem
16383	Branco	20 uni.
15369	Preto	20 uni.

**Vassoura Pluri
com Cabo**



Código	Descrição	Embalagem
14863		12 uni.

**Vassoura Pluri Plus
com Cabo**



Código	Descrição	Embalagem
14864		12 uni.

**Vassoura Pluri Cantos
com Cabo**



Código	Descrição	Embalagem
14865		12 uni.

**Vassoura Pluri Max
com Cabo**



Código	Descrição	Embalagem
14866		12 uni.

**Vassoura Plena Plus
com Cabo**



Código	Descrição	Embalagem
14867		12 uni.

**Vassoura Sutile Plus
com Cabo**



Código	Descrição	Embalagem
14868		12 uni.

**Rodo Plástico
com Cabo**



Código	Descrição	Embalagem
14874	15cm	24 uni.

**Vassoura Esfreg-o
com Cabo**



Código	Descrição	Embalagem
14869		12 uni.

**Vassoura Xterna
com Cabo**

Cerda Rígida



Código	Descrição	Embalagem
14870		12 uni.

**Vassourão Plástico Forc
com Cabo**

Cerda Rígida



Código	Descrição	Embalagem
14872	300x90mm	12 uni.

**Vassourão Plástico Forc
com Cabo**

Cerda Rígida



Código	Descrição	Embalagem
14873	400x60mm	12 uni.

**Escova Atrita
de Plástico com Alça**



Código	Descrição	Embalagem
14880		12 uni.

**Escova Fricci Plus
de Plástico**



Código	Descrição	Embalagem
14878		24 uni.

**Escova Fricci Max
de Plástico**



Código	Descrição	Embalagem
14879		12 uni.

**Escova Oval
de Madeira**



Código	Descrição	Embalagem
14877		24 uni.

Botijão Térmico 5Lt



Eficiência Térmica:
Quente - 4 horas
Frio - 6 horas

Botijão Térmico robusto ideal para o uso em ambientes externos, possui tampa rosca higiênica que pode ser utilizada como copo. Alça ergonômica, prática e segura para servir. Com isolamento térmico em PU, possui eficiência térmica superior para líquidos quentes ou frios. Livre de Bisfenol (BPA Free).

Código	Descrição	Embalagem
15037	Azul	04 uni.
15036	Vermelho	04 uni.

Garrafa Isotérmica

Atacama - 2,5Lt



Eficiência Térmica:
Frio - 4 horas

Com alça para transporte, sistema de bico retrátil e higiênico, alça para servir e isolamento térmico em Poliuretano (PU). Produto livre de bisfenol (BPA Free), indicado para o uso com líquidos frios.

Código	Descrição	Embalagem
16565	Azul	06 uni.
16564	Vermelha	06 uni.

Marmita Térmica 1,5Lt

Bege

Eficiência Térmica:
Quente - 4 horas
Frio - 4 horas



Possui presilhas para fechamento e alça robusta para transporte. Pode ser utilizado no microondas (sem a tampa). Disponível sem divisória interna e com divisória interna dupla. Isolamento térmico em EPS.

Livre de Bisfenol (BPA Free).

Código	Descrição	Embalagem
15038	sem divisória	06 uni.
15383	com divisória	06 uni.

Copo Térmico

473ml - com Tampa



PRESTO

Código	Descrição	Embalagem
17070	Preto	25 uni.

Aquecedor de Água

Ebulidor



B

Código	Descrição	Embalagem
11284	220v	10 uni.

Chaira

com Cabo



LS Limas

Código	Descrição	Embalagem
16860	10"	12 uni.

Pedra de Afilar

Dupla Face



Código	Descrição	Embalagem
13079	20cm	12 uni.

Kit Pincéis

Detalhamento Automotivo



-ROMA

Código	Descrição	Embalagem
18086	6 Peças	06 uni.

Espunja de Limpeza



Código	Descrição	Embalagem
16110	22x12x5cm	24 uni.

Espunja de Cozinha

Multiuso



TEK BOND
SAINT-GOBAIN

Código	Descrição	Embalagem
16633		60 uni.

Espunja Mágica

Limpeza Pesada

Caixa com 3 esponjas



TEK BOND
SAINT-GOBAIN

Código	Descrição	Embalagem
14888		06 uni.



Prendedor de Roupa Grande de Plástico com Mola



Código	Descrição	Embalagem
12938	Com 12 uni.	12 uni.

*Cores Sortidas

Corda para Varal N°5 Polietileno



Código	Descrição	Embalagem
12926	10m	06 uni.

Corda para Varal N°7 Polietileno



Código	Descrição	Embalagem
12929	10m	06 uni.

Corda para Varal N°10 Polietileno



Código	Descrição	Embalagem
12925	10m	06 uni.

Pá de Lixo em PVC sem Cabo



Código	Descrição	Embalagem
12935		12 uni.

Pá de Lixo em PVC com Cabo



Código	Descrição	Embalagem
12936		12 uni.

Varal de Aço Revestido em PVC



Código	Descrição	Embalagem
12945	10m	06 uni.
12946	15m	06 uni.
12947	20m	06 uni.



DIFUSORES DE AROMA 250ml



Caribe Adventure

Código	Descrição	Embalagem
14432		12 uni.



Flores do Campo

Código	Descrição	Embalagem
14429		12 uni.



Girassol Tropical

Código	Descrição	Embalagem
14430		12 uni.



Bouquet de Rosas

Código	Descrição	Embalagem
14431		12 uni.



Citrus

Código	Descrição	Embalagem
14433		12 uni.



Folhas da Amazônia

Código	Descrição	Embalagem
14434		12 uni.



Frutas Tropicais

Código	Descrição	Embalagem
14435		12 uni.



Frutas Vermelhas

Código	Descrição	Embalagem
14436		12 uni.



Gotas de Orvalho

Código	Descrição	Embalagem
14437		12 uni.



Tulipas Tropicais

Código	Descrição	Embalagem
14438		12 uni.

Puxador para Tampa de Panela



Aço Inox e Baquelite



Código	Descrição	Embalagem
16200	6x3cm LxA	20 uni.

Maçarico Multiuso Berg



GÁS NÃO INCLUSO

Código	Descrição	Embalagem
16411	16cm	06 uni.

Mata Mosquitos Elétrico 220v



Código	Descrição	Embalagem
13375		04 uni.

Raquete Elétrica p/ Insetos a Pilhas



Código	Descrição	Embalagem
13376	2 pilhas (AA)	02 uni.

Pá de Lixo em PVC com Escova



Código	Descrição	Embalagem
12699		06 uni.

Escova para Uso Geral



Código	Descrição	Embalagem
12696	18,5cm	06 uni.

Escova para Uso Geral com Alça



Código	Descrição	Embalagem
12697	13,5cm	06 uni.

Escova para Sapato



Código	Descrição	Embalagem
12698	16cm	04 uni.

Luva de Microfibras Multiuso



Código	Descrição	Embalagem
16696	20x18x2cm	12 uni.

Toalha Star Alta Absorção



Código	Descrição	Embalagem
13370	43x32cm	06 uni.

Barbante Cru 90% algodão



Código	Descrição	Embalagem
10642	140m	06 uni.



Kit Cozinha Cabo Branco

4 Peças

Medida da Lâmina:
 | Faca Pão: 17cm
 | Faca Peixeira: 17cm
 | Faca Cozinha: 15cm
 | Faca Legumes: 8cm



*cabo plástico

Código	Descrição	Embalagem
13598		01 uni.



Kit Cozinha Cabo Preto

4 Peças

Medida da Lâmina
 | Chaira: 19cm
 | Faca legumes: 8cm
 | Faca desossar: 15cm
 | Faca peixeira: 20cm



*cabo plástico

Código	Descrição	Embalagem
12458		01 uni.

Saca-Rolha com Abridor



Código	Descrição	Embalagem
12662	Preto	04 uni.
10639	Cromado	04 uni.

Saca-Rolha com Abridor



Código	Descrição	Embalagem
13372	Cor Branca	04 uni.

Saca-Rolha 3 em 1



Código	Descrição	Embalagem
12663		04 uni.

Faca de Cozinha
Lâmina 15cm



**AO
INOX**

*cabo plástico

Código	Descrição	Embalagem
13590	Cabo Preto	01 uni.

Faca de Cozinha
Lâmina 17,7cm



**AO
INOX**

*cabo plástico

Código	Descrição	Embalagem
13594	Cabo Branco	01 uni.

Faca de Cozinha
Lâmina 20,3cm



**AO
INOX**

*cabo plástico

Código	Descrição	Embalagem
13596	Cabo Marrom	01 uni.

Faca de Cozinha/Peixeira
Lâmina 15cm



**AO
INOX**

*cabo plástico

Código	Descrição	Embalagem
13589	Cabo Preto	01 uni.

Faca de Cozinha/Peixeira
Lâmina 17cm



**AO
INOX**

*cabo plástico

Código	Descrição	Embalagem
13591	Cabo Preto	01 uni.

Faca Peixeira
Lâmina 17cm



**AO
INOX**

*cabo plástico

Código	Descrição	Embalagem
13595	Cabo Branco	01 uni.

Faca para Pão
Lâmina 17cm



**AO
INOX**

*cabo plástico

Código	Descrição	Embalagem
13592	Cabo Preto	01 uni.



20cm

Cabo Plástico

19cm

Cabo Madeira

Kit Faca e Chaira (2 Peças)

Medida da Lâmina:
I Faca de Cozinha: 20cm
I Chaira: 19cm

**AO
CARBONO**

Código	Descrição	Embalagem
12309		01 uni.

Faca de Desossar Corneta

Lâmina 15,2cm



DAY BY DAY



AO
INOX

*cabo plástico

Código	Descrição	Embalagem
13599	Cabo Branco	01 uni.

Faca de Desossar Corneta Premium

Lâmina 15,2cm



PREMIUM

Cabo mais
grosso



AO
INOX

*cabo plástico

Código	Descrição	Embalagem
13515	Cabo Branco	01 uni.

Faca de Cozinha

Lâmina 15,2cm



DAY BY DAY



AO
INOX

*cabo plástico

Código	Descrição	Embalagem
13586	Cabo Branco	01 uni.

Faca de Desossar Profissional

Lâmina 15,2cm



AO
INOX

*cabo plástico

Código	Descrição	Embalagem
13509	Cabo Branco	01 uni.

Chaira

Lâmina 20cm



AO
INOX

*cabo plástico

Código	Descrição	Embalagem
12694	Cabo Branco	01 uni.

Chaira

Lâmina 20cm



AO
INOX

*cabo plástico

Código	Descrição	Embalagem
13605	Cabo Preto	01 uni.

Faca para Legumes e Batata

Lâmina 8,2cm



AO
INOX

*cabo plástico

Código	Descrição	Embalagem
13597	Cabo Branco	01 uni.

Faca para Legumes e Batata

Lâmina 8cm



AO
INOX

*cabo plástico

Código	Descrição	Embalagem
13593	Cabo Preto	01 uni.

Tesoura de Cozinha

21cm Comprimento Total



AO
INOX

*cabo plástico

Código	Descrição	Embalagem
11852	21cm	01 uni.

Tesoura de Costura

21,5cm Comprimento Total



Código	Descrição	Embalagem
12667	8"	01 uni.

Tesoura de Costura

25,5cm Comprimento Total



Código	Descrição	Embalagem
12665	10"	01 uni.

Tesoura de Costura

22cm Comprimento Total



Código	Descrição	Embalagem
12666	9"	01 uni.

Tesoura de Costura Corneta

15cm Comprimento Total



Código	Descrição	Embalagem
12671	6"	01 uni.

Tesoura para Unha/Bordar

9cm Comprimento Total



Código	Descrição	Embalagem
12705	3.1/2"	01 uni.

Tesoura de Barbeiro

17cm Comprimento Total



Código	Descrição	Embalagem
12677	7"	01 uni.

Tesoura de Barbeiro Profissional

17cm Comprimento Total



Código	Descrição	Embalagem
12678	7"	01 uni.

Tesoura para Uso Geral

12cm Comprimento Total



Código	Descrição	Embalagem
11853	5"	01 uni.

Tesoura para Uso Geral

17cm Comprimento Total



Código	Descrição	Embalagem
11854	7"	01 uni.

Pedra p/ Afiar Tipo Canoa
Dupla Face



Ref.: BFH0098

Código	Descrição	Embalagem
14144		10 uni.

Pedra para Afiar
Dupla Face



Ref.: BFH0099

Código	Descrição	Embalagem
13676		10 uni.

Jogo de Ponta Montada
6mm (5 Peças)



Código	Descrição	Embalagem
14145		06 uni.

Tesoura de Costura
Aço Inox 9"



Código	Descrição	Embalagem
13628	24cm	02 uni.

Bomba p/ Galão de Água
Manual



Código	Descrição	Embalagem
14104		03 uni.

Balança Peixeira Digital
50 KG



Código	Descrição	Embalagem
14132		03 uni.

Balança de Cozinha
5 KG



Código	Descrição	Embalagem
14130		02 uni.

Peneira Aço Inox



Código	Descrição	Embalagem
14105	10,5cm	10 uni.
14107	12cm	10 uni.
14106	14cm	10 uni.

Máquina de Moer Carne
Manual - nº10



**ACOMPANHA
3 PEÇAS PARA
FAZER LINGUIÇA
E 1 PARA
BISCOITO**

Código	Descrição	Embalagem
15479	Alumínio	01 uni.

Máquina de Moer Grãos/Cereais
Manual



**FUNIL COM
PINTURA NIQUELADA**

Código	Descrição	Embalagem
15480	Funil 700ml	01 uni.

Protetor Adesivo
Anti Impacto EVA (18 Pçs)

Preto



Código	Descrição	Embalagem
14109	Quadrado 2,5cm	10 uni.
14108	Quadrado 3cm	10 uni.

Protetor Adesivo
Anti Impacto EVA (18 Pçs)

Preto



Código	Descrição	Embalagem
14111	Redondo 2,5cm	10 uni.
14110	Redondo 3cm	10 uni.

Protetor Adesivo
Anti Impacto (24 Peças)

Transparente



Código	Descrição	Embalagem
14113	08mm	10 uni.
14112	12mm	10 uni.

Protetor Adesivo
Anti Impacto (12 Peças)

Transparente



Código	Descrição	Embalagem
14114	18mm	10 uni.

Maçarico Mini Recarregável



Código	Descrição	Embalagem
14103	5.6g	05 uni.

Suporte para Parede Multiuso



Código	Descrição	Embalagem
14193	80mm	05 uni.
14034	155mm	05 uni.
14035	210mm	05 uni.
14036	300mm	05 uni.

Suporte de TV Fixo Universal (Metal)



Código	Descrição	Embalagem
14051		05 uni.

Detector Nota Falsa com Luz Negra



Código	Descrição	Embalagem
14138		02 uni.

Cabo Áudio/Vídeo



Código	Descrição	Embalagem
14048	1,50m	10 uni.

Cabo HDMI 1 Plug Reto



Código	Descrição	Embalagem
14049	1,80m	05 uni.

Antena Interna UHF/VHF/FM 3 Fases



Código	Descrição	Embalagem
14050	46 cm	10 uni.

Antena Interna UHF/VHF 5 Fases



Código	Descrição	Embalagem
14053	78 cm	10 uni.

Antena Interna UHF/VHF 5 Fases



Código	Descrição	Embalagem
14052	60 cm	10 uni.

Antena Digital Interna HDTV



Código	Descrição	Embalagem
14055		04 uni.

Antena Digital Interna 5 Seções HDTV/UHF/VHF/FM



Código	Descrição	Embalagem
14054		04 uni.

Antena Digital Externa Espinha de Peixe



Código	Descrição	Embalagem
15685	38,8 x 32cm	01 uni.



Fita Transparente

Empacotamento



Código	Descrição	Embalagem
12006	19mm x 50m	72 rolos
12005	45mm x 45m	32 rolos
12341	48mm x 100m	24 rolos

Fita Marrom

Empacotamento

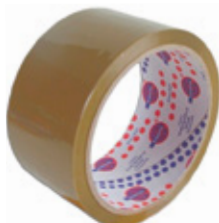

Código	Descrição	Embalagem
12004	45mm x 45m	32 rolos

Fita Durex



Código	Descrição	Embalagem
12010	12mm x 10m	10 rolos
12009	12mm x 40m	10 rolos

Fita Dupla Face

Papel



Código	Descrição	Embalagem
12008	12mm x 30m	08 rolos

Fita Dupla Face Espuma



Código	Descrição	Embalagem
13819	12mm x 1,5m	01 uni.

Fita Dupla Face

Acrílica Interna



Código	Descrição	Embalagem
15079	12mm x 2m	12 uni.
15080	19mm x 2m	12 uni.

Acrílica Interna (Banheiro)



Código	Descrição	Embalagem
15083	24mm x 1m	12 uni.

Acrílica - Interna



Código	Descrição	Embalagem
16887	12mm x 5m	12 uni.



Suporte Fita Adesiva Empacotadora

Código	Descrição	Embalagem
15082		01 uni.

Fita Silver Tape

Multiuso 48mm x 5m



Código	Descrição	Embalagem
18003	Branca	12 uni.
17749	Preta	12 uni.

Fita Dupla Face

Espuma



Indicação de uso:
-Cada 10cm de fita suporta até 300g de carga.
-Adere muito bem em: madeira, vidro, parede, acrílico e metal.

Código	Descrição	Embalagem
12375	24mm x 1,5m	12 uni.

Acrílica Interna



Indicação de uso:
-Cada 10cm de fita suporta até 180g de carga.
-Adere muito bem em: madeira, vidro, parede, acrílico e metal.

Código	Descrição	Embalagem
12513	12mm x 2m	12 uni.

Acrílica Interna/Externa



Indicação de uso:
-Cada 10cm de fita suporta até 180g de carga.
-Adere muito bem em: madeira, vidro, parede, acrílico e metal.

Código	Descrição	Embalagem
12374	12mm x 2m	12 uni.

Fita "Durex"



Código	Descrição	Embalagem
17468	12mm x 40m	10 uni.

Fita de Empacotamento

Transparente



Código	Descrição	Embalagem
17465	48mm x 45m	04 uni.
17467	48mm x 100m	05 uni.

Marrom



Código	Descrição	Embalagem
17466	48mm x 45m	04 uni.



Fita "Silver Tape"

Multiuso (48mm x 5m)

Código	Descrição	Embalagem
17470	Amarela	10 uni.
17469	Prata	10 uni.
17471	Preta	10 uni.
17472	Vermelha	10 uni.

TAPETE TROPICAL

43cm - Rolo 15 metros

Decoração moderna que deixa os ambientes únicos e cheios de personalidade.

Cítrico

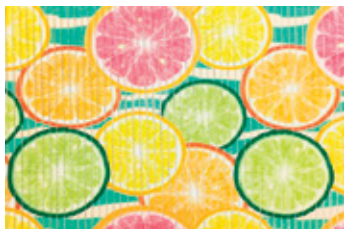

Código	Descrição	Embalagem
16985		01 uni.

Arabesco

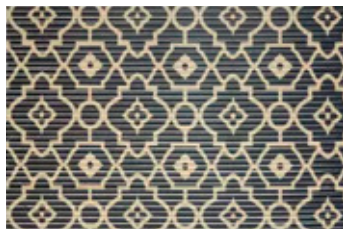

Código	Descrição	Embalagem
16080		01 uni.

Arabesco Marrom

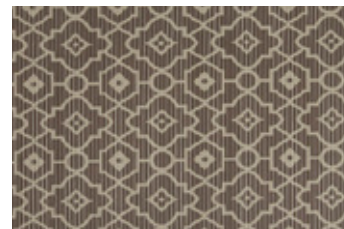

Código	Descrição	Embalagem
15396		01 uni.

Azulejos

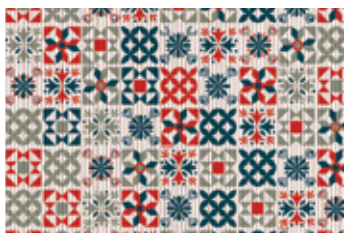

Código	Descrição	Embalagem
16269		01 uni.

Azulejo Azul

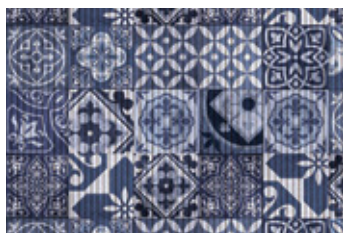

Código	Descrição	Embalagem
15397		01 uni.

Azulejo Cerâmica

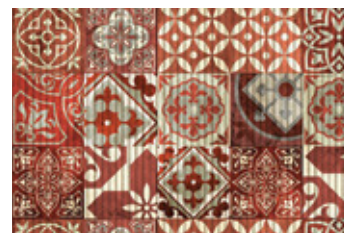

Código	Descrição	Embalagem
16207		01 uni.

Bambu Marrom



Código	Descrição	Embalagem
14332		01 uni.

Bronze

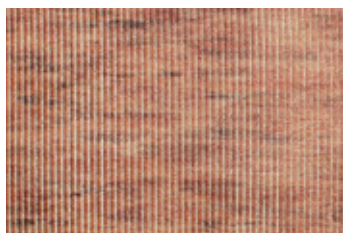

Código	Descrição	Embalagem
14329		01 uni.

Coffee



Código	Descrição	Embalagem
16268		01 uni.

Cook Time



Código	Descrição	Embalagem
16267		01 uni.

Copacabana



Código	Descrição	Embalagem
14328		01 uni.

Folhas

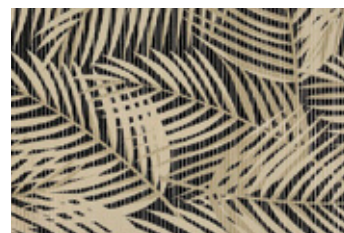

Código	Descrição	Embalagem
15398		01 uni.

■ Prática e fácil de limpar, a Linha Tropical é versátil para o dia a dia em diferentes estilos e cores com suas estampas das mais diversas, as passadeiras combinam com corredores, cozinhas, banheiros e etc.

Grafite

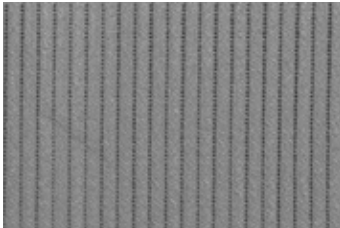

Código	Descrição	Embalagem
14342		01 uni.

Hexa

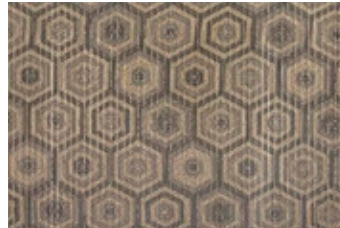

Código	Descrição	Embalagem
16081		01 uni.

Labirinto Preto

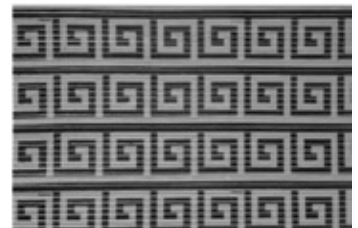

Código	Descrição	Embalagem
16082		01 uni.

Limões



Código	Descrição	Embalagem
16208		01 uni.

Marrom Café



Código	Descrição	Embalagem
14327		01 uni.

Mumu Cinza



Código	Descrição	Embalagem
16270		01 uni.

Preto

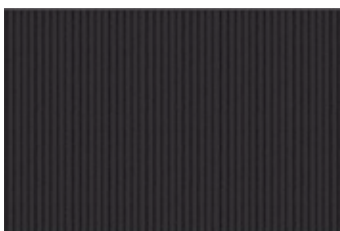

Código	Descrição	Embalagem
14330		01 uni.

Talheres Abstratos

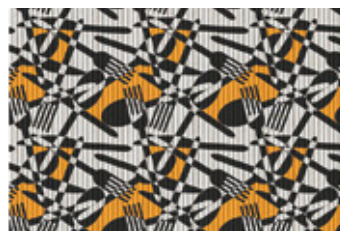

Código	Descrição	Embalagem
16209		01 uni.

Terrazzo Color



Código	Descrição	Embalagem
15399		01 uni.

Triângulos Cinza

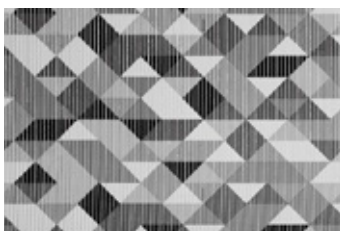

Código	Descrição	Embalagem
15400		01 uni.

Tribal Vinho



Código	Descrição	Embalagem
15401		01 uni.

Galinhas Black

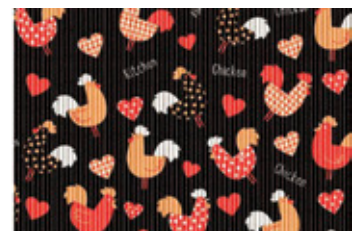

Código	Descrição	Embalagem
16986		01 uni.

Tapete Capacho Estampado

40x75cm



Código	Descrição	Embalagem
14338	Churrasqueira	01 uni.
14339	Cortes	01 uni.

Tapete Capacho Estampado

40x60cm



Código	Descrição	Embalagem
14337	Cachorro	01 uni.

Tapete Capacho Estampado

40x60cm

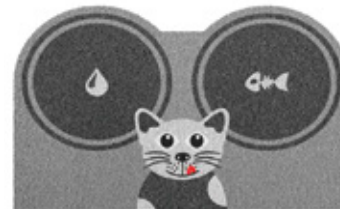

Código	Descrição	Embalagem
14336	Gato	01 uni.

Tapete Capacho

Bem Vindo - 40x60cm



Código	Descrição	Embalagem
16981	Bege	12 uni.
16982	Cinza	12 uni.
16983	Preto	12 uni.

Tapete Capacho Liso

40x60cm

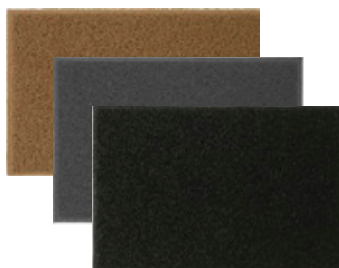

Código	Descrição	Embalagem
14321	Bege	01 uni.
14323	Cinza	01 uni.
14325	Preto	01 uni.

Tapete Capacho Liso

60x90cm

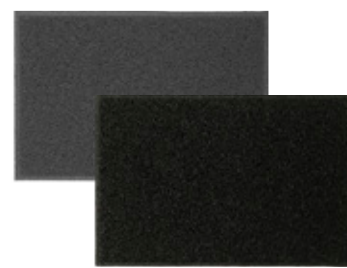

Código	Descrição	Embalagem
14513	Cinza	01 uni.
14514	Preto	01 uni.

Tapete Waterkap Preto



Código	Descrição	Embalagem
16980	40x60cm	12 uni.
14341	60x90cm	01 uni.

Tapete Allegro

Branco - Oval



Código	Descrição	Embalagem
16979	40x60cm	12 uni.

Tapete Comfort Kids

100x120cm



17566

17568

Código	Descrição	Embalagem
17566	Fazendinha	03 uni.
17568	Abecedário	03 uni.

Tapete Grama Sintética

100cm



Código	Descrição	Embalagem
16978	Rolo 2m	09 uni.

Piso Laminado

Moeda - 130cm (2mm)

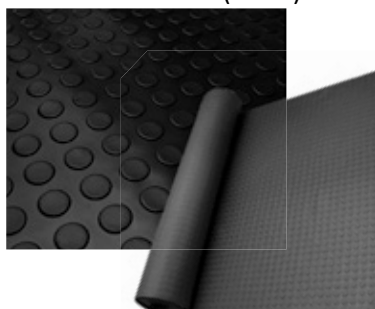

Código	Descrição	Embalagem
16203	Rolo 15m	01 uni.

Piso Laminado

Bus - 130cm (2mm)



Código	Descrição	Embalagem
16205	Rolo 15m	01 uni.



Kit Varão para Cortina
Aço Simples



Código	Descrição	Embalagem	Código	Descrição	Embalagem
12405	1,50m/Branco	10 uni.	12411	2,00m/Imbúia	10 uni.
12407	1,50m/Imbúia	10 uni.	12412	2,00m/Palha	10 uni.
12408	1,50m/Palha	10 uni.	12466	2,50m/Branco	05 uni.
12409	2,00m/Branco	10 uni.	12467	3,00m/Branco	05 uni.

CORES:



Suporte p/ Varão de Cortina
Médio Slim

Código	Descrição	Embalagem
12262	Branco	05 uni.
12264	Imbúia	05 uni.
12265	Marfim/Palha	05 uni.



Organizador Plástico
"Porta Treco" 5 Divisórias



Código	Descrição	Embalagem
16883	Redondo 21x9cm	10 uni.

Agulha para Limpar Fogão



Código	Descrição	Embalagem
17671		50 uni.

Suporte para Botijão de Gás



Código	Descrição	Embalagem
17658	Cores Sortidas	12 uni.

Vedante para Porta
Duplo



Código	Descrição	Embalagem
16607	80cm	30 uni.
16608	90cm	30 uni.

Peso para Porta
Quadrado - Preto



Código	Descrição	Embalagem
16609		10 uni.

Avental Napa
Preto



Código	Descrição	Embalagem
16610	45x65cm	10 uni.





Guarda Chuva Reforçado
Cabo Reto (Portaria) Preto



Código	Descrição	Embalagem
15449	100cm	36 uni.

Guarda Chuva Estampado
Cabo Curvo



Código	Descrição	*Estampas Sortidas Embalagem
15585	85cm	36 uni.

Guarda Chuva Estampado
Cabo Curvo c/ Coletor de Água



Código	Descrição	*Estampas Sortidas Embalagem
14529	80cm	04 uni.

Guarda Chuva Estampado
Cabo Curvo



Código	Descrição	*Estampas Sortidas Embalagem
14531	80cm	04 uni.

Guarda Chuva Estampado
Sombrinha



Código	Descrição	*Estampas Sortidas Embalagem
14530		04 uni.

Guarda Chuva Preto
Cabo Curvo (Portaria)



Código	Descrição	Embalagem
14532	100cm	06 uni.

Guarda Chuva Preto
Cabo Reto (Portaria)



Código	Descrição	Embalagem
14534	100cm	06 uni.

Guarda Chuva Preto
Sombrinha



Código	Descrição	Embalagem
14655		06 uni.

TOALHAS DE MESA EM PVC 1,4m

Excelente custo-benefício, ótimo acabamento e toque, de fácil limpeza.



Crystal

Código	Descrição	Embalagem
15888	0,10mm	Rolo 80m
15889	0,15mm	Rolo 50m



Corazon

Código	Descrição	Embalagem
16892	Rolo 20m	01 uni.



Limon

Código	Descrição	Embalagem
16681	Rolo 20m	01 uni.



Nova lorque

Código	Descrição	Embalagem
16682	Rolo 20m	01 uni.



Gourmet

Código	Descrição	Embalagem
16780	Rolo 20m	01 uni.



Cuisine

Código	Descrição	Embalagem
16779	Rolo 20m	01 uni.



Angola

Código	Descrição	Embalagem
15876	Rolo 20m	01 uni.



Coffee

Código	Descrição	Embalagem
15877	Rolo 20m	01 uni.



Solaris

Código	Descrição	Embalagem
16893	Rolo 20m	01 uni.



Oceano

Código	Descrição	Embalagem
15878	Rolo 20m	01 uni.



Temperos

Código	Descrição	Embalagem
15886	Rolo 20m	01 uni.

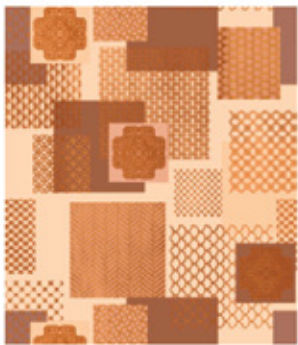

Artesanal

Código	Descrição	Embalagem
15887	Rolo 20m	01 uni.



Trançado

Código	Descrição	Embalagem
16781	Rolo 20m	01 uni.



Tropicália

Código	Descrição	Embalagem
16305	Rolo 20m	01 uni.

Antena Digital Externa

32 Elementos

Código	Descrição	Embalagem
12970		01 uni.

brasforma



Excelente para toda a faixa de sinal UHF Digital (HDTV, 3D, FULL HD)

- É compatível com todos os modelos de TVs e conversores disponíveis no mercado, inclusive TVs de tubo;
- Produzida em alumínio que garante ótima recepção e alto ganho;
- Peças plásticas são em PP de altíssima qualidade que garante maior resistência.



Antena Mágica Interna

Código	Descrição	Embalagem
15753	35cm	01 uni.



Antena Mágica

Código	Descrição	Embalagem
10431	Fio 8m	06 uni.

Suporte p/Ar Condicionado



Split 40cm Plástico



Código	Descrição	Embalagem
14930	7 a 12 mil BTUS	25 uni.

Split 50cm Reforçado (Par)



Código	Descrição	Embalagem
17345	12 a 24 mil BTUs	15 uni.

Divisor de Baixa

2 Saídas (c/ 10 uni.)



Código	Descrição	Embalagem
14017	5-900MHz	10 uni.

Divisor de Baixa

3 Saídas (c/ 10 uni.)



Código	Descrição	Embalagem
14018	5-900MHz	10 uni.

Divisor de Baixa

4 Saídas (c/ 10 uni.)



Código	Descrição	Embalagem
14019	5-900MHz	10 uni.

Emenda Fêmea

p/ Coaxial Universal



Código	Descrição	Embalagem
14015	c/20 uni.	10 uni.

Emenda (T) Fêmea

p/ Coaxial Universal



Código	Descrição	Embalagem
14016	c/20 uni.	10 uni.

Conector Cachimbo

Simple



Código	Descrição	Embalagem
14020	c/20 uni.	10 uni.

Conector Coaxial

c/ 20 uni.

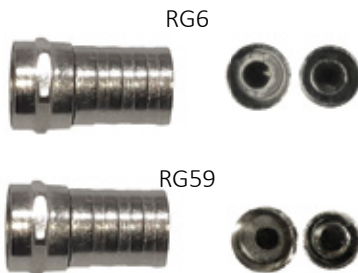

Código	Descrição	Embalagem
14009	RG6	10 uni.
14010	RG59	10 uni.

Conector Coaxial

Tipo Rosca (c/ 20 uni.)



Código	Descrição	Embalagem
14011	RG6	10 uni.
14012	RG59	10 uni.

Conector Coaxial

Compressão c/ 20 uni.



Código	Descrição	Embalagem
14013	RG6/ Azul	10 uni.
14014	RG59/ Vermelho	10 uni.

Cabo de Força GREEN

1,5m (0,75mm)



Código	Descrição	Embalagem
17709	2P+T 10A	01 uni.
17710	Tipo 8 2P 10A	01 uni.
17711	Mickey 2P+T 10A	01 uni.

Cabo de Rede LAN

Completo CAT5E - Azul



Código	Descrição	Embalagem
17704	1m	01 uni.
17705	2m	01 uni.
17706	3m	01 uni.
17707	5m	01 uni.

Cabo HDMI PIX

4K Ultra HD



Código	Descrição	Embalagem
17701	2m	01 uni.
17702	3m	01 uni.
17703	5m	01 uni.

Plug Conector RJ45

CAT5E 8x8



Código	Descrição	Embalagem
17708		100 uni.

Emenda Fêmea

para Coaxial Universal



Código	Descrição	Embalagem
17698	Simples	25 uni.
17699	"T"	25 uni.
17700	Quadrupla	10 uni.

Divisor de Baixa

5-900Mhz



Código	Descrição	Embalagem
17696	3 Saídas	10 uni.
17697	4 Saídas	10 uni.

Conector Coaxial

Compressão (c/ 10pçs) Azul



Código	Descrição	Embalagem
17690	RG59	10 uni.
17691	RG6	10 uni.

Conector Coaxial p/ Crimpar

com Anel (c/ 100pçs)



Código	Descrição	Embalagem
17692	RG59	100 uni.
17693	RG6	100 uni.

Conector Coaxial

Tipo Rosca (c/ 100pçs)



Código	Descrição	Embalagem
17694	RG59	100 uni.
17695	RG6	100 uni.

Pilhas

alcalinas . zinco . lítio

Alcalina - Blister

AA



Código	Descrição	Embalagem
12101	Blister 2 unidades	10 uni.
12102	Blister 4 unidades	10 uni.

AAA



Código	Descrição	Embalagem
12103	Blister 2 unidades	10 uni.
12104	Blister 4 unidades	10 uni.

A23



Código	Descrição	Embalagem
12106	Blister 5 unidades	10 uni.

9V



Código	Descrição	Embalagem
12105	Blister 5 unidades	10 uni.

Zinco

AA



Código	Descrição	Embalagem
12107	4 unidades	15 uni.

AAA



Código	Descrição	Embalagem
12108	4 unidades	15 uni.

AAA (Blister)



Código	Descrição	Embalagem
12114	Blister 4 unidades	10 uni.

9v (Blister)



Código	Descrição	Embalagem
12454	Blister 1 unidade	10 uni.

Lítio - Botão (3V) Blister 5 unidades

CR2032



computador,
alarmes
automotivos
e relógios.

Código	Descrição	Embalagem
12111	CR2032	20 uni.

CR2016



alarmes
automotivos,
calculadoras e
relógios

Código	Descrição	Embalagem
12109	CR2016	20 uni.

CR2025



alarmes
automotivos,
calculadoras e
câmeras

Código	Descrição	Embalagem
12110	CR2025	20 uni.

SUPORTES PARA TV

Antena Interna UHF/DIGITAL HD Cabo Coaxial



Código 17779 Descrição Cabo 1,5m



Código 17780 Descrição Cabo 3m



Fixo Universal

Código 16261 Descrição 14" a 84"



para Receptor e Acessórios

Código 17857 Descrição 20x17x1cm



Biarticulado com Inclinação

Código 16262 Descrição 14" a 56"

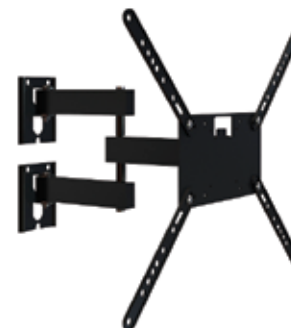

Triarticulado com Inclinação

Código 16263 Descrição 14" a 56"

Suporte Forno Elétrico/ Microondas até 45Kg

Código 16264



Código 17789

Código 17790

Suporte para Microondas até 30Kg



Código 16265



PBS Fixação invisível 1,5cm espessura



Branca

Código	Descrição
17833	10x40cm
17835	10x60cm
17838	20x40cm
17840	20x60cm
17842	20x80cm
17837	20x120cm

Preta

Código	Descrição
17834	10x40cm
17836	10x60cm
17839	20x40cm
17841	20x60cm
17843	20x80cm
17975	20x120cm



Prateleira de Canto Fixação invisível 1,5cm espessura



Branca

Código	Descrição
17853	30x30cm

Preta

Código	Descrição
17854	30x30cm



Prateleira Suporte Clip 1,5cm espessura



Branca

Código	Descrição
18071	20x40cm
18072	20x60cm
18101	20x80cm
18102	20x100cm

Preta

Código	Descrição
18103	20x40cm
18104	20x60cm
18105	20x80cm
18106	20x100cm



Prateleira com Suportes Belle 1,5cm espessura

Branca

Código	Descrição
17781	10x40cm
17965	20x40cm
17966	20x60cm
17787	20x80cm
17783	20x100cm

Preta

Código	Descrição
17782	10x40cm
17785	20x40cm
17786	20x60cm
17788	20x80cm
17784	20x100cm

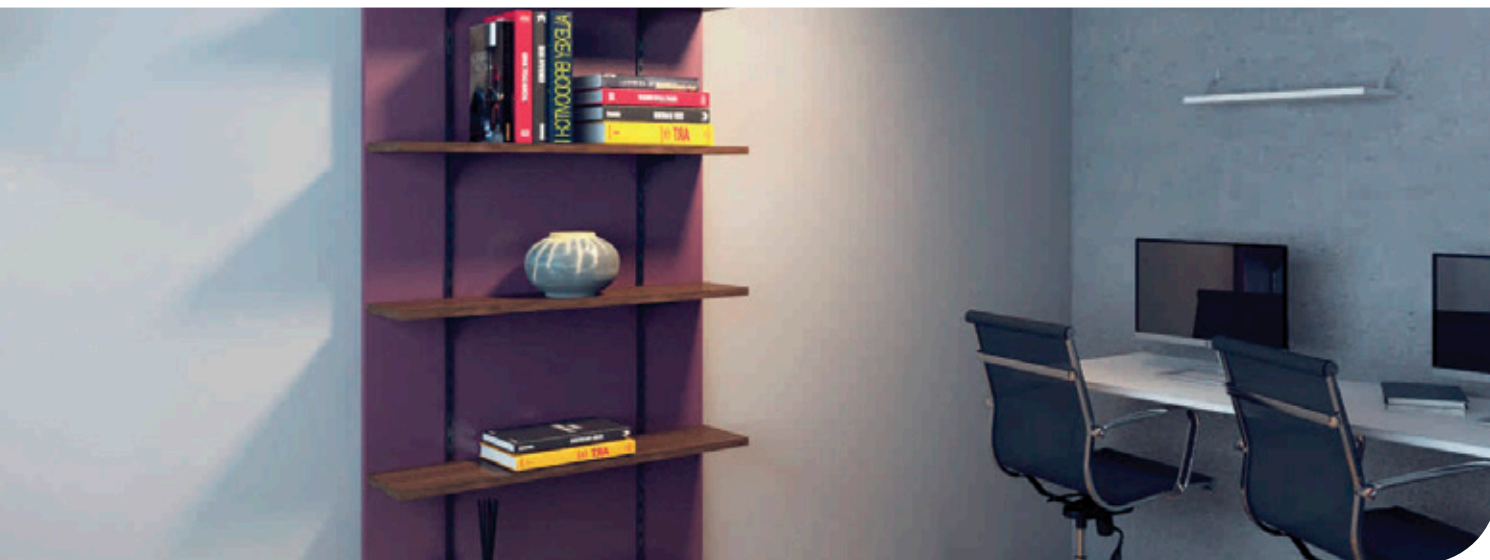

PB Prateleira sem Suporte 1,5cm espessura

Branca

Código	Descrição
17846	30x60cm
17967	30x80cm
17844	30x100cm
17976	30x120cm
17849	40x60cm
17851	40x80cm
18054	40x100cm

Preta

Código	Descrição
17847	30x60cm
17848	30x80cm
17845	30x100cm
17977	30x120cm
17850	40x60cm
17852	40x80cm
18055	40x100cm



SUportes PARA PRATELEIRAS



Suporte Simples Aço

Branco

Código	Descrição
17859	30cm
17978	40cm

Preto

Código	Descrição
17860	30cm
17861	40cm



Suporte Duplo Aço

Branco

Código	Descrição
17968	27cm
17969	37cm

Preto

Código	Descrição
17858	27cm
17970	37cm



Trilho Simples Aço (1,5cm de largura)

Branco

Código	Descrição
17881	50cm
17875	100cm
17877	150cm
17879	200cm

Preto

Código	Descrição
17882	50cm
17876	100cm
17878	150cm
17880	200cm



Trilho Duplo Aço (2,5cm de largura)

Branco

Código	Descrição
17873	50cm
17867	100cm
17869	150cm
17871	200cm

Preto

Código	Descrição
17874	50cm
17868	100cm
17870	150cm
17872	200cm

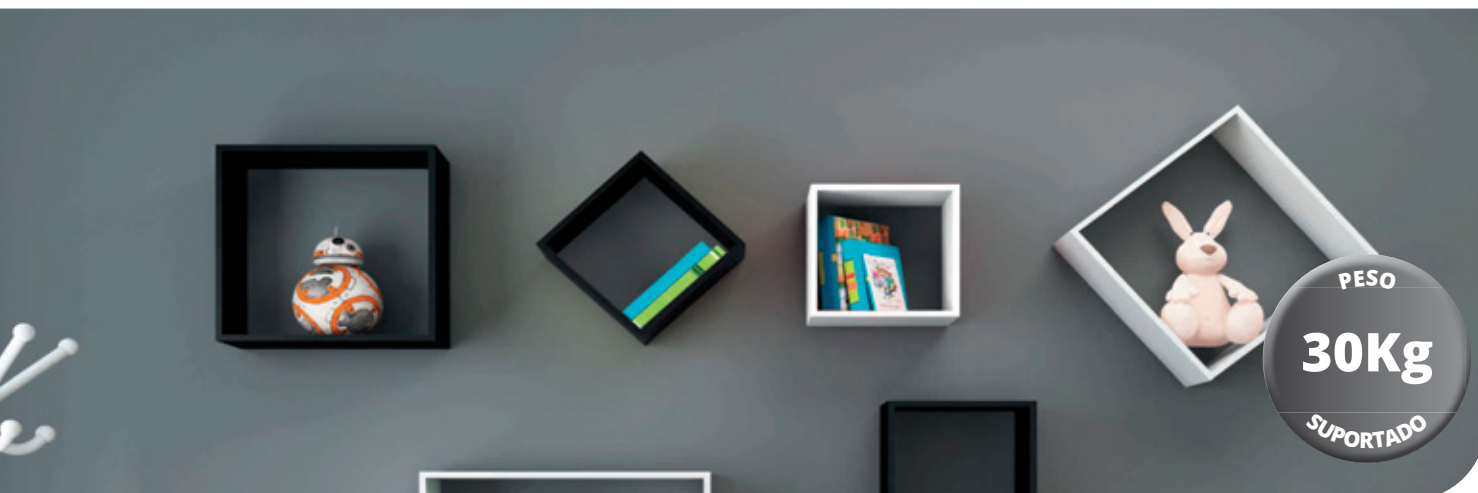

NB Nicho com fixação invisível 1,5cm de espessura

Branco

Código 17829
Descrição 30x30x15cm

Preto

Código 17830
Descrição 30x30x15cm

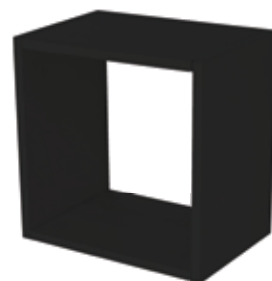

1 divisória



Branco

Código 17827
Descrição 60x30x15cm

Preto

Código 17828
Descrição 60x30x15cm

2 divisórias



Branco

Código 17831
Descrição 60x30x15cm

Preto

Código 17832
Descrição 60x30x15cm

SUPORTES E GANCHOS



Gancho 2 em 1 para bicicleta

Código 17792 Descrição 60x30x15cm



Suporte dobrável para prateleira 2 Peças

Código 17800 Descrição 28cm



Gancho Multiuso

Código	Descrição
17793	G10 21x10cm
17794	G11 31X11cm
17796	G13 13X2X9CM
17795	G11 Duplo 13x11x11cm
17799	G20 13x10x20cm
17797	G14 14x2x9cm
17798	G15 16x40x15cm



G10 21x10cm



G11 31X11cm



G13 13X2X9CM



G11 Duplo 13x11x11cm

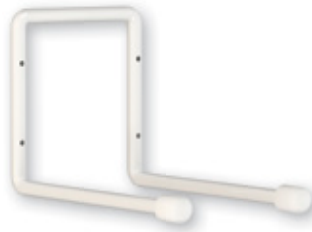

G20 13x10x20cm



G14 14x2x9cm



G15 16x40x15cm



Cantoneira Mão francesa Colonial espessura 2,5mm

Código	Descrição
17812	15x15cm
17813	20x20cm
17814	25x25cm



Cantoneira Mão francesa Leve Espessura 1,8mm (Aço)

Branca

Código	Descrição
17802	20cm
17804	25cm
17806	30cm
17808	40cm
17810	50cm

Preta

Código	Descrição	Peso Suportado
17803	20cm	25Kg
17805	25cm	30Kg
17807	30cm	35Kg
17809	40cm	40Kg
17811	50cm	45Kg

Branca com Gancho (Espessura 2,8mm)

Código	Descrição	Peso Sup.
17979	24cm x 28cm	30Kg



Mão francesa Reforçada espessura 4mm (Aço)

Branca

Código	Descrição
17815	20cm
17817	25cm
17819	30cm
17821	40cm
17823	50cm
17825	60cm

Preta

Código	Descrição
17816	20cm
17818	25cm
17820	30cm
17822	40cm
17824	50cm
17826	60cm



Suporte em L para prateleira espessura 3mm (ABS)

Branca

Código	Descrição
17855	18x18cm

Preta

Código	Descrição
17856	18x18cm





Mesa Dobrável com Suporte 1,5mm espessura

Branca

Código	Descrição
17801	90x40cm

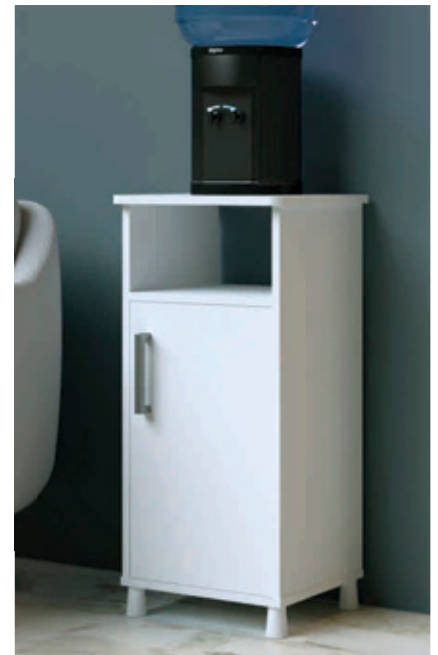

Armário Multiuso com porta e Fruteiras

Branco

Código	Descrição
17971	65x31x83,5cm

Balcão para Filtro de Água

Branco

Código	Descrição
17791	33x29,3x75,5cm



PESO
180Kg
SUPPORTADO



PESO
300Kg
SUPPORTADO



STRONGER Estante Multiuso

3 Prateleiras
98 x 68 x 30cm

Código	Descrição
17863	Branco

Código	Descrição
17864	Preto e Cru

5 Prateleiras
180 x 68 x 30cm

Código	Descrição
17865	Branco

Código	Descrição
17866	Preto e Cru

3 Prateleiras
(c/ regulagem de altura das prateleiras)
98 x 90 x 40cm

Código	Descrição
17972	Branco

Código	Descrição
17862	Preto e Cru

5 Prateleiras
(c/ regulagem de altura das prateleiras)
180 x 90 x 40cm

Código	Descrição
17974	Branco

Código	Descrição
17973	Preto e Cru

PINTURA





**QUEM USA ATLAS
SABE O QUE É BOM!**

Pincel Cerda Gris

Ref. Fabr.:395



Código	Descrição	Embalagem
2237	0.1/2"	12 uni.
1185	0.3/4"	12 uni.
2295	1"	12 uni.
1186	1.1/2"	12 uni.
2296	2"	12 uni.
2699	2.1/2"	12 uni.
2239	3"	12 uni.
2240	4"	12 uni.

Indicação de uso:
Indicado para tinta Latéx e Acrílica.

Pincel Cerda Branca

Ref. Fabr.:396



Código	Descrição	Embalagem
10441	0.1/2"	12 uni.
10442	0.3/4"	12 uni.
10443	1"	12 uni.
10444	1.1/2"	12 uni.
10445	2"	12 uni.
10446	2.1/2"	12 uni.
10447	3"	12 uni.
10448	4"	12 uni.

Indicação de uso:
Indicado para Verniz e Stain.

Pincel Cabo Amarelo

Ref. Fabr.:303



Código	Descrição	Embalagem
13182	0.1/2"	12 uni.
13181	0.3/4"	12 uni.
13183	1"	12 uni.
13185	1.1/2"	12 uni.
13184	2"	12 uni.
13186	2.1/2"	12 uni.
13259	3"	12 uni.
13187	4"	12 uni.

Indicação de uso:
Pincel sintético com maior carregamento de tinta, melhor acabamento, maior durabilidade e recortes mais precisos.

Pincel Pluma Tek

Ref. Fabr.:315



Código	Descrição	Embalagem
7197	0.1/2"	12 uni.
7198	0.3/4"	12 uni.
7199	1"	12 uni.
7200	1.1/2"	12 uni.
7201	2"	12 uni.
7202	2.1/2"	12 uni.
7203	3"	12 uni.
7204	4"	12 uni.

Indicação de uso:
Indicado para todos os tipos de tintas. Melhor acabamento, maior durabilidade e recortes mais precisos para todo o tipo de tinta.



Cerda Gris

Trincha com cerdas gris selecionadas. Excelente relação preço/qualidade.



Cerda Branca

Fina e suave, para verniz e stain.



Cerda Sintética

Possui grande carregamento de tinta.



Cerda Plumatek

Macias e Flexíveis (maior precisão no recorte)



KITS PARA PINTURA



Kit Pintura Básico

Ref. Fabr.:AT2001

- 1 bandeja 23cm
- 1 garfo 23cm
- 1 rolo 23cm poliéster

Indicação de uso:
Ideal para pintura em superfícies lisas e semi rugosas. Use com tintas acrílica, látex (pva) e esmalte.

Código	Descrição	Embalagem
16477	3 peças	12 uni.



Kit Pintura Básico

Ref. Fabr.:1001A

- 1 bandeja
- 1 garfo simples
- 1 rolo 23cm poliéster

Indicação de uso:
Ideal para pintura em superfícies lisas e semi rugosas. Use com tintas acrílica, látex (pva) e esmalte.

Código	Descrição	Embalagem
7260	3 peças	06 uni.



Kit Pintura Econômico Antirespingo

Ref. Fabr.:2003

- 1 bandeja
- 1 garfo simples
- 1 rolo 23cm poliéster antirespingo

Indicação de uso:
Ideal para pintura em superfícies lisas e semi rugosas. Use com tintas acrílica, látex (pva) e esmalte.

Código	Descrição	Embalagem
7235	3 peças	06 uni.



Kit Pintura e Acabamento

Ref. Fabr.:AT1002

- 1 bandeja
- 1 pincel 1.1/2" (cerda gris)
- 1 rolo lâ 23cm
- 1 garfo 23cm
- 1 rolo espuma 09cm

Indicação de uso:
Ideal para pintura e acabamentos em superfícies lisas e semi rugosas. Use com tintas acrílica, látex (pva) e esmalte.

Código	Descrição	Embalagem
7234	5 peças	06 uni.



Kit Pintura Completo

Ref. Fabr.:1016

- 1 bandeja
- 1 pincel 1.1/2" (cerda gris)
- 1 rolo 05cm espuma
- 1 rolo 09cm espuma
- 1 garfo 23cm
- 1 rolo lâ 23cm
- 1 espátula 6cm

Indicação de uso:
Ideal para preparação, pintura e acabamento em superfícies lisas e semi rugosas. Use com tintas acrílica, látex (pva) e esmalte.

Código	Descrição	Embalagem
10596	7 peças	06 uni.

Rolo Mini Espuma

Haste Plástica



Ref. Fabr.:607/9

Indicação de uso:

Indicado para superfícies lisas. Use com tintas esmalte, verniz, acrílica (pva). Produto resistente a solventes minerais, não utilizar com thinner.

Código	Descrição	Embalagem
10592	05cm	12 uni.
10591	09cm	12 uni.

Rolo de Espuma

Haste de Metal



Ref. Fabr.:406

Indicação de uso:

Indicado para superfícies lisas. Use com tintas esmalte, verniz, acrílica (pva). Produto resistente a solventes minerais, não utilizar com thinner.

Código	Descrição	Embalagem
1392	05cm	48 uni.
1393	09cm	36 uni.
1394	15cm	24 uni.

Rolo de Espuma

sem Cabo



Ref. Fabr.:406/23

Indicação de uso:

Indicado para superfícies lisas. Use com tintas esmalte, verniz, acrílica (pva). Produto resistente a solventes minerais, não utilizar com thinner.

Código	Descrição	Embalagem
7447	23cm	12 uni.

Rolo Lã Econômico

sem Cabo



Ref. Fabr.:773/19

Indicação de uso:

Ideal para pinturas com tinta látex, acrílica, pva. Para superfícies lisas.

Código	Descrição	Embalagem
7446	23cm	12 uni.

Rolo Lã Carneiro + Poliéster

com Cabo



Ref. Fabr.:AT228

Indicação de uso:

Ideal para pintura em superfícies rugosas e semi rugosas. Use com tintas acrílica, látex (pva) e esmalte.

Código	Descrição	Embalagem
14892	05cm	24 uni.
14893	09cm	24 uni.
14894	15cm	24 uni.

Rolo Lã Carneiro + Poliéster

sem Cabo



Ref. Fabr.:228/22

Indicação de uso:

Ideal para pintura em superfícies rugosas e semi rugosas. Use com tintas acrílica, látex (pva) e esmalte.

Código	Descrição	Embalagem
7215	23cm	12 uni.

Rolo Lã Carneiro

com Cabo



Ref. Fabr.:328

Indicação de uso:

Ideal para pinturas em superfícies lisas e semi-rugosas com tinta látex, acrílica, PVA, óleo e esmalte.

Código	Descrição	Embalagem
6024	05cm	24 uni.
6025	09cm	24 uni.
6026	15cm	24 uni.

Rolo Lã Carneiro

sem Cabo



Ref. Fabr.:328/22

Indicação de uso:

Ideal para pinturas em superfícies lisas e semi-rugosas com tinta látex, acrílica, PVA, óleo e esmalte.

Código	Descrição	Embalagem
1395	23cm	12 uni.

Rolo Textura Rústica

sem Cabo



Ref. Fabr.:1155

Indicação de uso:

Utilize para criar efeitos decorativos com massa especial para textura.

Código	Descrição	Embalagem
14899	23cm	36 uni.

Rolo Textura Média

sem Cabo

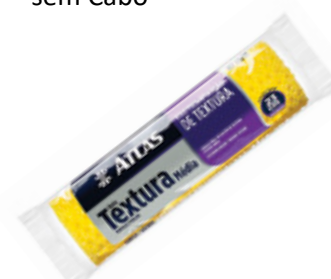

Ref. Fabr.:110/65

Indicação de uso:

Furada a quente. Indicado para aplicação de textura média.

Código	Descrição	Embalagem
16762	23cm	12 uni.

Rolo Anti Respingo sem Cabo



Ref. Fabr.:773/10

Indicação de uso:
Ideal para superfícies lisas. Use com tintas PVA, látex e acrílica.

Código	Descrição	Embalagem
10000	23cm	12 uni.

Rolo Anti-gota com Cabo



Ref. Fabr.:321

Indicação de uso:
Ideal para fino acabamento em superfícies lisas. Manta com a tecnologia Anti-gota. Use com tintas acrílica, látex (pva) e esmalte.

Código	Descrição	Embalagem
15633	9cm	10 uni.
15146	15cm	24 uni.

Rolo Anti-gota sem Cabo



Ref. Fabr.:321/10

Indicação de uso:
Ideal para fino acabamento em superfícies lisas. Manta com a tecnologia Anti-gota. Use com tintas acrílica, látex (pva) e esmalte.

Código	Descrição	Embalagem
7214	23cm	12 uni.

Rolo Extra Pele de Carneiro s/ Cabo



Ref. Fabr.:322/22

Indicação de uso:
Ideal para pinturas com tinta látex, acrílico, pva, óleo, esmalte em paredes rugosas ou texturizadas.

Código	Descrição	Embalagem
10351	23cm	12 uni.

Garfo para Rolo Simples



Ref. Fabr.:330/23SR

Código	Descrição	Embalagem
1383	23cm	12 uni.

Garfo para Rolo Gaiola/sem Rosca



Ref. Fabr.:400/23SR

Código	Descrição	Embalagem
3227	23cm	12 uni.

Garfo para Rolo Gaiola/com Rosca



Ref. Fabr.:AT400/23R

Código	Descrição	Embalagem
7236	23cm	12 uni.

Pincel Artístico



Ref. Fabr.:915

Indicação de uso: Pincel indicado para pintura de cerâmica, tinta acrílica, tinta óleo, tintas para tecido.

Código	Descrição	Embalagem
9239	n°0	12 uni.
9240	n°02	12 uni.
9241	n°04	12 uni.
9242	n°06	12 uni.
9243	n°08	12 uni.
9244	n°10	12 uni.
9245	n°12	12 uni.
9246	n°14	12 uni.

Broxa Retangular



Ideal para pinturas com cal e limpezas gerais.
M=150(L) x 56(A) x 195(C) mm
G=80(L) x 85(A) x 200(C) mm

Código	Descrição	Embalagem
7206	Média	12 uni.
7207	Grande	12 uni.

Suporte Manual para Lixa



Ref. Fabr.:100/2

Código	Descrição	Embalagem
4542	230x80mm	12 uni.

Cabo Extensor para Pintura



Prolongadores em estrutura de chapa metálica revestida, extensível e ajustável (2 e 3m).

Código	Descrição	Embalagem
5355	2,00m	06 uni.
5586	3,00m	06 uni.



Pincel Cerda Gris

Código	Descrição	Embalagem	REF.:302
15509	0.1/2"	12 uni.	Trinchas médias com cerdas gris selecionadas. Cabo plástico. Fabricada pelo sistema monobloco. Indicado para tintas látex e acrílica.
15510	0.3/4"	12 uni.	
15511	1"	12 uni.	
15512	1.1/2"	12 uni.	
15513	2"	12 uni.	
15514	2.1/2"	12 uni.	
15515	3"	12 uni.	
15516	4"	12 uni.	



Pincel Cerda Branca

Código	Descrição	Embalagem	REF.:303
15517	0.1/2"	12 uni.	Trinchas médias com cerdas brancas selecionadas. Cabo plástico. Fabricada pelo sistema monobloco. Indicado para aplicação de vernizes.
15518	0.3/4"	12 uni.	
15519	1"	12 uni.	
15520	1.1/2"	12 uni.	
15521	2"	12 uni.	
15522	2.1/2"	12 uni.	
15523	3"	12 uni.	
15524	4"	12 uni.	



Pincel Pluma Tec

Código	Descrição	Embalagem	REF.:313
15525	0.1/2"	12 uni.	Trinchas médias com cerdas sintéticas brancas selecionadas. Cabo plástico. Fabricada pelo sistema monobloco. Indicado para todos os tipos de tintas. Excelente resistência e ótima transferência da tinta.
15526	0.3/4"	12 uni.	
15527	1"	12 uni.	
15528	1.1/2"	12 uni.	
15529	2"	12 uni.	
15530	2.1/2"	12 uni.	
15531	3"	12 uni.	
15532	4"	12 uni.	



Pincel Cabo Amarelo

Código	Descrição	Embalagem	REF.:317
15533	1"	12 uni.	Trinchas médias com cerdas sintéticas gris selecionadas. Produto 100% reciclável – ambientalmente correto. Cabo plástico. Indicado para todos os tipos de tintas.
15534	1.1/2"	12 uni.	
15535	2"	12 uni.	
15536	2.1/2"	12 uni.	
15537	3"	12 uni.	
15538	4"	12 uni.	



Broxa Redonda

Código	Descrição	Embalagem	REF.:260
15504	80mm	12 uni.	



Broxa Retangular

Código	Descrição	Embalagem	REF.:260
15501	Pequena	12 uni.	
15502	Média	12 uni.	
15503	Grande	12 uni.	



KITS DE PINTURA



**Kit de Pintura
Básico**

REF.:600 00
Kit com 3 peças. Contém 1 bandeja 15 cm , 1 rolo de espuma poliéster 15cm e 1 trincha cerda Gris 1" (302 - 003).

Código	Descrição	Embalagem
15552	3 Peças	06 uni.



**Kit de Pintura
Flex**

REF.:655 02
Kit com 3 peças. Contém 1 bandeja 23 cm ,1 rolo de lã de carneiro com poliéster e 1 cabo.

Código	Descrição	Embalagem
15561	3 Peças	06 uni.



**Kit de Pintura
Flex**

REF.:685 04
Kit com 3 peças. Contém 1 bandeja 23 cm , 1 rolo de lã anti respingo 23cm e 1 cabo.

Código	Descrição	Embalagem
15562	3 Peças	06 uni.



**Kit de Pintura
Flex**

REF.:645 01
Kit com 3 peças. Contém 1 bandeja 23 cm , 1 rolo de lã de poliéster 23cm e 1 cabo.

Código	Descrição	Embalagem
15560	3 Peças	06 uni.



REF.:430

Indicado para superfícies lisas. Uso com todos os tipos de tintas.

Rolo Espuma com Cabo

Código	Descrição	Embalagem
15547	5cm	12 uni.
15548	9cm	12 uni.
15549	15cm	12 uni.



REF.:430

Indicado para superfícies lisas. Uso com todos os tipos de tintas.

Rolo Espuma sem Cabo

Código	Descrição	Embalagem
15550	23cm	12 uni.



REF.:090

Indicado para superfícies lisas.

Rolo Lã Econômico com Cabo

Código	Descrição	Embalagem
15572	5cm	12 uni.
15573	9cm	12 uni.
15574	15cm	12 uni.



REF.:280 19

Indicado para superfícies semirrugosas.

Rolo Lã Econômico sem Cabo

Código	Descrição	Embalagem
15506	23cm	12 uni.



REF.:245

Indicado para superfícies lisas.

Rolo Lã de Carneiro com Poliéster/com Cabo

Código	Descrição	Embalagem
15495	5cm	12 uni.
15496	9cm	12 uni.
15497	15cm	12 uni.



REF.:280

Indicado para superfícies rugosas.

Rolo Lã de Carneiro com Poliéster/sem Cabo

Código	Descrição	Embalagem
15505	23cm	12 uni.



REF.:250

Indicado para superfícies lisas.

Rolo Lã de Carneiro com Cabo

Código	Descrição	Embalagem
15498	5cm	12 uni.
15499	9cm	12 uni.
15500	15cm	12 uni.



REF.:290 23

Indicado para superfícies rugosas.

Rolo Lã de Carneiro sem Cabo

Código	Descrição	Embalagem
15508	23cm Fibra 25mm	12 uni.
15665	23cm Fibra 12mm	12 uni.



REF.:285 19

Indicado para superfícies semirrugosas.

Rolo Extra Pele Carneiro sem Cabo

Código	Descrição	Embalagem
15507	23cm	12 uni.



REF.:822

Indicado para superfícies lisas – não respinga.

Rolo Anti Respingo com Cabo

Código	Descrição	Embalagem
15569	5cm	12 uni.
15568	9cm	12 uni.
15566	15cm	12 uni.



REF.:822

Indicado para superfícies lisas – não respinga.

Rolo Anti Respingo sem Cabo

Código	Descrição	Embalagem
15567	23cm	12 uni.



REF.:825 23

Indicado para superfícies lisas – não respinga.

Rolo Anti-gota sem Cabo

Código	Descrição	Embalagem
15570	23cm	12 uni.



REF.:433 23

Para aplicação de massa para textura.

Rolo Textura Rústica sem Cabo

Código	Descrição	Embalagem
15551	23cm	12 uni.



REF.:431 23

Rolo de espuma para textura baixa. Para aplicação de massa para textura. Decoração e efeitos especiais.

Rolo Textura Baixa sem Cabo

Código	Descrição	Embalagem
17778	23cm	12 uni.



REF.:323 16

Indicado para superfícies semirrugosas.

Rolo Fibras Especiais sem Cabo

Código	Descrição	Embalagem
15539	23cm	12 uni.



REF.:255 23

Indicado para superfícies lisas, com fino acabamento. Ideal para aplicação de tintas epóxi, resinas e vernizes.

Rolo Lã Carneiro Bernina sem Cabo - para Epóxi

Código	Descrição	Embalagem
18087	23cm	12 uni.

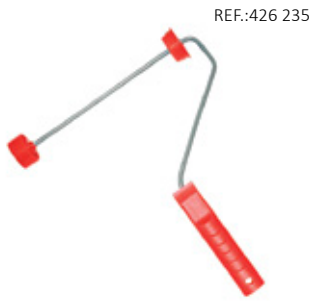

REF.:426 235

Garfo para Rolos Simples

Código	Descrição	Embalagem
15543	23cm	12 uni.



REF.:426 (GAR/GA)

Garfo para Rolos com Gaiola

Código	Descrição	Embalagem
15544	23cm sem Rosca	12 uni.
15545	23cm com Rosca	12 uni.



REF.:426 GR

Garfo para Rolos com Gaiola de Plástico

Código	Descrição	Embalagem
15546	23cm	12 uni.



REF.:40

Escova de Aço Madeira

Código	Descrição	Embalagem
15540	3 Fil. com cabo	12 uni.
15541	4 Fil. com cabo	12 uni.
15542	5 Fil. sem cabo	12 uni.



REF.:2045

Espátula Dentada Plástica

Código	Descrição	Embalagem
15493	6cm	12 uni.
15494	8cm	12 uni.
15492	10cm	12 uni.



REF.:2040

Espátula Lisa Plástica

Código	Descrição	Embalagem
15490	6cm	12 uni.
15491	8cm	12 uni.
15489	10cm	12 uni.



REF.:856 2

Rolo Duplo Pinta Grade

Código	Descrição	Embalagem
15571		12 uni.



REF.:615

Pincel Artístico

Código	Descrição	Embalagem
15554	Tam. 02	12 uni.
15555	Tam. 04	12 uni.
15556	Tam. 06	12 uni.
15557	Tam. 08	12 uni.
15558	Tam. 10	12 uni.
15559	Tam. 12	12 uni.



REF.:7020

Disco de Borracha Flexível

Código	Descrição	Embalagem
15563	4.1/2"	12 uni.
15564	7"	12 uni.



REF.:100 5/200 8

Boina de Polimento

Código	Descrição	Embalagem
15487	5" 127mm	12 uni.
15488	8" 203mm	12 uni.

Bandeja para Pintura

Dimensões:
Média: 1 Lt (25x18cm)
Grande: 4 Lt (37x29cm)



Código	Descrição	Embalagem
10236	Média	12 uni.
10237	Grande	12 uni.

Bandeja Caçamba para Pintura



Dimensões da peça:
38x38x26cm



Código	Descrição	Embalagem
7294	15 Lt	06 uni.

Fita Demarcação Neotape Zebrada (Preta/Amarela)

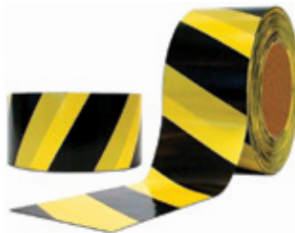

Código	Descrição	Embalagem
12340	160m	30 rolos

Espátula Plástica



Código	Descrição	Embalagem
13568	12,5cm	12 uni.



Escova de Aço

Cabo Plástico

Ref. Fabr.:415310



Código	Descrição	Embalagem
13310	3 fileiras	12 uni.
13311	4 fileiras	12 uni.

Escova de Aço

Cabo Plástico - com Raspador



Código	Descrição	Embalagem
18051	3 Fileiras	06 uni.

Suporte Manual para Lixa



Código	Descrição	Embalagem
17022	220x80mm	12 uni.

Misturador de Tinta para Furadeira

para Furadeira



Código	Descrição	Embalagem
16689	8x40cm	06 uni.

Espátula Plástica



Código	Descrição	Embalagem
13320	12x7cm	36 uni.

Espátula

Cabo Plástico - Borda Silicone



Código	Descrição	Embalagem
18052	10cm	06 uni.

Espátula Aço Lisa

Cabo Plástico



Código	Descrição	Embalagem
13335	04cm	12 uni.
13336	06cm	12 uni.
13337	08cm	12 uni.
13338	10cm	12 uni.

Espátula Aço Dentada

Cabo Plástico



Código	Descrição	Embalagem
13318	06cm	12 uni.
13319	10cm	12 uni.

Espátula Aço Lisa

Cabo Madeira



Código	Descrição	Embalagem
13313	04cm	12 uni.
13314	06cm	12 uni.
13315	08cm	12 uni.
13316	10cm	12 uni.
13317	12cm	12 uni.

Escova de Aço Circular Jogo com 3 (1", 2" e 2")



Ref. Fabr.:BFH0104
Furo: 1/4"
Cerdas em aço carbono
Acabamento latonado

Código	Descrição	Embalagem
14148		06 uni.

Escova de Aço Circular Jogo com 3 (1", 1.5" e 2")



Ref. Fabr.:BFH1368
1/4"(diam); 30 mm (Comp);
Cerdas em aço carbono
Acabamento latonado
RPM Máx.: 4.500

Código	Descrição	Embalagem
14149		05 uni.

Escova de Aço Circular



Ref. Fabr.:BFH1580 - BFH1579
Furo: 1/4"
Cerdas em aço carbono
Acabamento latonado

Código	Descrição	Embalagem
14153	2"	05 uni.
14152	3"	06 uni.

Escova de Aço Circular Jogo com 2 (2" e 1/4")



Ref. Fabr.:BFH1367
Cerdas em aço carbono
Acabamento latonado
RPM Máx.: 4.500

Código	Descrição	Embalagem
14150		05 uni.

Escova de Aço Circular 1"



Ref. Fabr.:BFH1582
Furo:1/4"
Cerdas em aço carbono
Acabamento latonado

Código	Descrição	Embalagem
14155	pinçel	05 uni.

Escova de Aço Circular 2" Tipo Copo



Ref. Fabr.:BFH1581
Furo: 1/4"
Cerdas em aço carbono
Acabamento latonado

Código	Descrição	Embalagem
14154	pino	06 uni.

Escova de Aço Circular 3" Tipo Copo



Ref. Fabr.:BFH1369
Rosca: m14
Diâmetro: 2"
Fio Ondulado: 0,3mm
RPM Máx.: 12.500

Código	Descrição	Embalagem
14151	parafuso	05 uni.

Misturador de Tinta para Furadeira



Ref. Fabr.:BFH1747
BFH1748
BFH1749

Código	Descrição	Embalagem
15390	6x40cm	01 uni.
15391	8x40cm	01 uni.
15392	10x60cm	01 uni.

Escova de Aço 4 Fileiras/Cabo Plástico

Ref. Fabr.:BFH1304



Código	Descrição	Embalagem
14146		06 uni.

Jogo de Escovas de Aço 3 Escovas

Ref. Fabr.:BFH1834



Código	Descrição	Embalagem
14147	Pequena	06 uni.

Espatula Aço Lisa Cabo Emborrachado



Código	Descrição	Embalagem
13672	05cm	06 uni.
13673	7,5cm	06 uni.
13674	10cm	06 uni.

Fita Antiderrapante Preta



Código	Descrição	Embalagem
14064	50mm x 05m	06 uni.

Lixa Madeira



Código	Descrição	Embalagem
2884	G080	25 uni.
1668	G100	50 uni.
2707	G120	50 uni.

Lixa Ferro



Código	Descrição	Embalagem
15096	G060	25 uni.
1678	G080	25 uni.
2883	G100	25 uni.
1679	G120	25 uni.
14921	G150	25 uni.
14922	G240	25 uni.

Lixa Carbomapel



Código	Descrição	Embalagem
7830	G036	Rolo 45m
15097	G040	Rolo 45m
7832	G050	Rolo 45m
3507	G060	Rolo 45m
3422	G080	Rolo 45m
3498	G100	Rolo 45m
3423	G120	Rolo 45m
3486	G150	Rolo 45m
7833	G180	Rolo 45m
7834	G220	Rolo 45m

Lixa D'Água



Código	Descrição	Embalagem
3363	G080	50 uni.
4187	G100	25 uni.
3496	G120	50 uni.
14918	G150	25 uni.
15998	G180	50 uni.
15999	G220	50 uni.
14919	G240	50 uni.
14920	G400	50 uni.
14303	G600	25 uni.
14302	G1200	50 uni.
14301	G2000	50 uni.



Lixa D'Água

Código	Descrição	Embalagem
17093	G080	50 uni.
17089	G100	50 uni.
17090	G120	50 uni.
17076	G150	50 uni.
17091	G180	50 uni.
17092	G220	50 uni.
17085	G240	50 uni.
17087	G400	50 uni.
17088	G600	50 uni.
17094	G1200	50 uni.
17086	G2000	50 uni.



Lixa Ferro

Código	Descrição	Embalagem
17080	G060	50 uni.
17081	G080	50 uni.
17077	G100	50 uni.
17078	G120	50 uni.
17079	G150	50 uni.



Lixa Madeira

Código	Descrição	Embalagem
17084	G080	50 uni.
17082	G100	50 uni.
17083	G120	50 uni.



Fita Crepe



Código	Descrição	Embalagem
12002	18mm x 50m	48 rolos
12001	24mm x 50m	48 rolos
12000	48mm x 50m	24 rolos

Fita Crepe Automotiva



Código	Descrição	Embalagem
12003	18mm x 50m	48 rolos

Fita Crepe Automotiva



Código	Descrição	Embalagem
15081	18mm x 40m	12 uni.



Fita Crepe

Código	Descrição	Embalagem
17462	18mm x 50m	06 uni.
17463	24mm x 50m	06 uni.
17464	48mm x 50m	10 uni.



Fita Crepe

Automotiva

Código	Descrição	Embalagem
17473	18mm x 50m	12 uni.



Tinta Spray

Uso Geral (350ml)

Código	Descrição	Embalagem
12487	Alumínio	06 uni.
12488	Amarelo	06 uni.
12489	Azul Claro	06 uni.
12490	Azul Escuro	06 uni.
12491	Azul	06 uni.
12492	Bege	06 uni.
12493	Branco Brilhante	06 uni.
12494	Branco Fosco	06 uni.
12496	Dourado	06 uni.
12512	Fundo Preparador	06 uni.
12495	Gelo	06 uni.
12497	Grafite	06 uni.
12498	Laranja	06 uni.
12499	Marrom	06 uni.
15681	Platina	06 uni.
12500	Preto Brilhante	06 uni.
12501	Preto Fosco	06 uni.
12502	Rosa	06 uni.
12504	Verde	06 uni.
12503	Verde Escuro	06 uni.
12505	Vermelho	06 uni.
12506	Verniz	06 uni.



U S O G E R A L



Preto Fosco
Negro Mate
2.300.10.069.00



Preto Brilhante
Negro Brillante
2.301.10.069.00



Branco Fosco
Blanco Mate
2.310.10.069.00



Branco Brilhante
Blanco Brillante
2.302.10.069.00

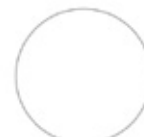

Gelo
Hielo
2.311.10.069.00



Dourado
Dorado
2.305.10.069.00



Amarelo
Amarillo
2.306.10.069.00



Azul Claro
Azul Celeste
2.307.10.069.00



Azul
Azul
2.308.10.069.00



Azul Escuro
Azul Oscuro
2.309.10.069.00



Platina
Platino
2.338.10.069.00



Alumínio
Aluminio
2.303.10.069.00



Grafite
Grafito
2.312.10.069.00



Laranja
Naranja
2.313.10.069.00



Rosa
Rosa
2.314.10.069.00



Verde Escuro
Verde Oscuro
2.315.10.069.00



Verde
Verde
2.316.10.069.00



Marrom
Marrón
2.320.10.069.00



Bege
Beige
2.318.10.069.00



Vermelho
Rojó
2.304.10.069.00

*As cores podem apresentar ligeiras variações de tonalidade em relação ao acabamento final, por tratar-se de deposição de tinta sobre papel



Tinta Spray Metálica

Código	Descrição	Embalagem
12477	Azul	06 uni.
12478	Bronze	06 uni.
12479	Cobre	06 uni.
15880	Cobre Rose	06 uni.
12485	Cromado	06 uni.
12486	Dourado	06 uni.
12480	Ouro	06 uni.
12481	Prata	06 uni.
12482	Preto	06 uni.
15879	Rosa Milleniun	06 uni.
15769	Rose Gold	06 uni.
12483	Verde	06 uni.
12484	Vermelho	06 uni.

lata de
350ml



M E T Á L I C O

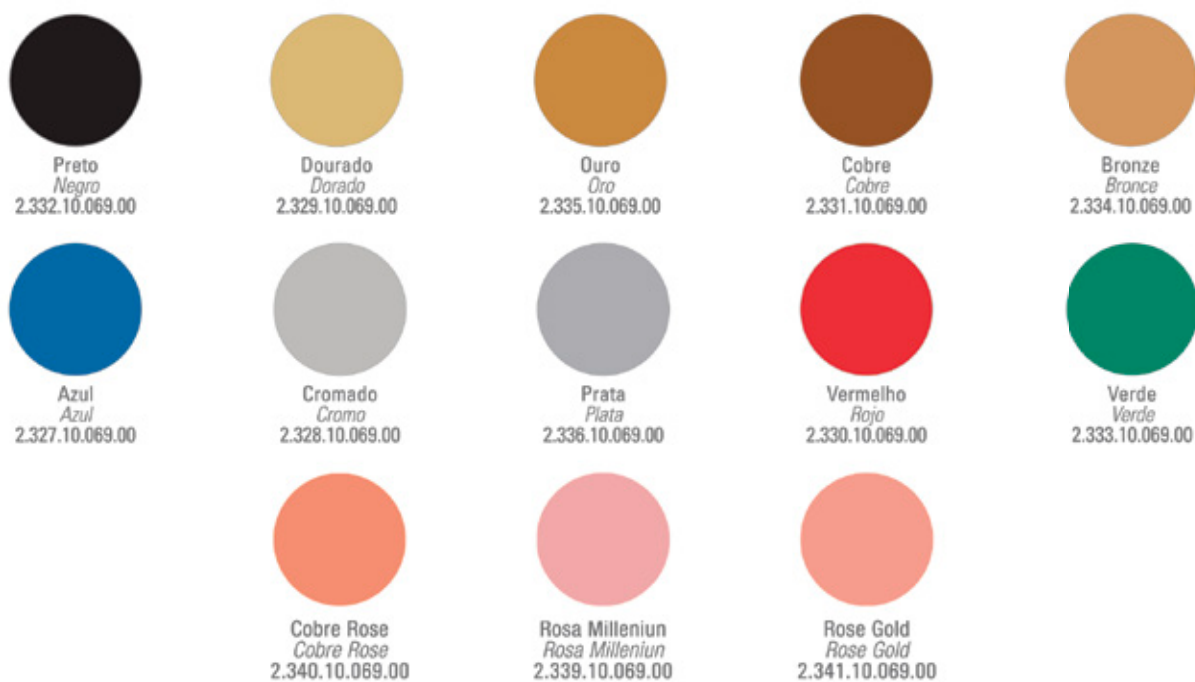

*As cores podem apresentar ligeiras variações de tonalidade em relação ao acabamento final, por tratar-se de deposição de tinta sobre papel

FLUORESCENTE



Amarelo
Amarillo
2.322.10.069.00



Laranja
Naranja
2.323.10.069.00

lata de
350ml



Rosa
Rosa
2.324.10.069.00



Verde
Verde
2.321.10.069.00



Tinta Spray Fluorescente

Código	Descrição	Embalagem
12474	Amarelo	06 uni.
12475	Laranja	06 uni.
12476	Rosa	06 uni.
12519	Verde	06 uni.

ALTA TEMPERATURA



Preto Brilhante
Negro Brillante
2.325.10.069.00



Preto Fosco
Negro Mate
2.337.10.069.00



Alumínio
Aluminio
2.326.10.069.00

lata de
350ml



Tinta Spray Alta Temperatura

Código	Descrição	Embalagem
12472	Alumínio	06 uni.
12473	Preto	06 uni.
13531	Preto Fosco	06 uni.

*As cores podem apresentar ligeiras variações de tonalidade em relação ao acabamento final, por tratar-se de deposição de tinta sobre papel

Corante Líquido

50ml

Código	Descrição	Embalagem
17486	Amarelo	12 uni.
17487	Azul	12 uni.
18002	Branco	12 uni.
17488	Laranja	12 uni.
17489	Marrom	12 uni.
17490	Ocre	12 uni.
17491	Preto	12 uni.
17492	Verde	12 uni.
17493	Vermelho	12 uni.
17494	Violeta	12 uni.



Fita Crepe



Código	Descrição	Embalagem
17112	18mm x 5m	36 uni.
17113	24mm x 5m	24 uni.
17114	48mm x 5m	12 uni.

*As cores podem apresentar ligeiras variações de tonalidade em relação ao acabamento final, por tratar-se de deposição de tinta sobre papel

Stain

 Para acabamento de portas, batentes, beirais, janelas, esquadrias e madeiras decorativas em geral em exterior.

 Com filtro solar, renova, restaura e tinga a madeira deixando um efeito prolongado nas fibras, com ação fungicida e ótima durabilidade.

Lata 900ml

Código	Descrição	Embalagem
14746	Canela	06 uni.
14742	Imbuia	06 uni.
14740	Mogno	06 uni.
14748	Natural	06 uni.
14744	Nogueira	06 uni.

Lata 3,6 litros

Código	Descrição	Embalagem
14747	Canela	04 uni.
14743	Imbuia	04 uni.
14741	Mogno	04 uni.
14749	Natural	04 uni.
14745	Nogueira	04 uni.



Esta impressão é apenas uma representação das cores. Podem apresentar variação. Para melhor visualização, recomenda-se um pequeno teste no local a ser pintado, utilizando uma pequena quantidade da tinta na cor escolhida.

Fundo Serralheiro

para Ferro

Código	Descrição	Embalagem
15483	900ml	06 uni.
15484	3,6Lt	04 uni.



Massa Tapa Buraco

Código	Descrição	Embalagem
15869	90g	09 uni.
15870	340g	04 uni.



Thinner Anniill (Ref. Fabr. 115)



Código	Descrição	Embalagem
2708	450ml	12 uni.
8202	900ml	12 uni.

O thinner é um tipo de diluente com alto poder de obstrução, feito a partir da mistura de compostos químicos e de solventes. Por isso, existe o thinner correto para cada aplicação.

Uma das funcionalidades é dissolver tintas feitas a base de resinas sintéticas, mais duras como as acrílicas, sem comprometer suas propriedades. Também indicado para tintas automotivas e vernizes.

Solvente Anniill (Ref. Fabr. 165)



Código	Descrição	Embalagem
10725	450ml	12 uni.
1647	900ml	12 uni.

O solvente em si é um composto puro e mais suave. Presente na fabricação de tintas e na composição dos thinners para diluição, também pode ser usado em limpezas de peças de maneira sutil.

Ele decompõe o material aplicado, comprometendo ou não a qualidade do mesmo. O querosene, aguarrás, nafta e desengraxante também são tipos de solventes com indicações particulares, feitos a partir da destilação do petróleo.

Querosene Anniill (Ref. Fabr. 168)



Código	Descrição	Embalagem
12318	900ml	12 uni.

Comumente usado para combustível de iluminação, em determinadas luminárias (lâmpadas), também pode ser usado na pintura para remoção de manchas mais difíceis de tintas e pichos, esporadicamente, devido ao seu elevado fator de remoção e limpeza.

Anilina

25g

Código	Descrição	Embalagem
14799	Amarelo Limão	12 uni.
14812	Amarelo Politura	12 uni.
14817	Azul Escuro	12 uni.
14804	Azul Puro	12 uni.
14808	Carvalho Antigo	12 uni.
14794	Carvalho Claro	12 uni.
14809	Castanho	12 uni.
14795	Cedro	12 uni.
14815	Cerejeira	12 uni.
14802	Encarnado Vivo	12 uni.
14796	Imbuia	12 uni.
14811	Laranja	12 uni.
14816	Louro	12 uni.
14810	Marrom Mogno	12 uni.
14798	Marrom Nogueira	12 uni.
14806	Mogno	12 uni.
14800	Nogueira Escuro	12 uni.
14793	Nogueira	12 uni.
14801	Ouro	12 uni.
14797	Pinhão	12 uni.
14792	Preto	12 uni.
14813	Rosa	12 uni.
14807	Roxo	12 uni.
14805	Verde Azeitona	12 uni.
14803	Verde Capim	12 uni.
14814	Vinho	12 uni.



Solúvel em álcool 96º

As Anilinas Salisi possuem uma grande variedade de aplicações, com cores que vão desde as mais vibrantes (muito utilizadas em artesanato) até tonalidades indicadas para o tingimento de madeiras e fibras naturais.



*As cores podem apresentar ligeiras variações de tonalidade em relação ao acabamento final, por tratar-se de deposição de tinta sobre papel

Corante Líquido Colorsil

34ml

Código	Descrição	Embalagem
14820	Amarelo	12 uni.
14826	Azul	12 uni.
14822	Laranja	12 uni.
14829	Lilás	12 uni.
14831	Marrom	12 uni.
14821	Ocre	12 uni.
14825	Preto	12 uni.
14824	Verde	12 uni.
14828	Verde Limão	12 uni.
14827	Verde Oliva	12 uni.
14823	Vermelho	12 uni.
14830	Violeta	12 uni.



Colorsil é concentrado e tem alto poder de tingimento, dilui facilmente e apresenta cores resistentes. Pode ser usado tanto em tintas à base de solventes (esmalte sintético, óleo) como em tintas à base d' água (acrílica, PVA e látex).



*As cores podem apresentar ligeiras variações de tonalidade em relação ao acabamento final, por tratar-se de deposição de tinta sobre papel



Removedor de Ferrugem

Código	Descrição	Embalagem
14818	250ml	12 uni.
14819	500ml	12 uni.



Indicado para o tratamento de todos os tipos de estrutura metálica que apresentem ferrugem. Remove a ferrugem, prepara a superfície para a pintura e fosfatiza prevenindo o enferrujamento.

*Imagem meramente ilustrativa

Tinta Spray Uso Geral

400ml

Código	Descrição	Embalagem
15104	Alumínio	06 uni.
15239	Alumínio p/ Rodas	06 uni.
15107	Amarelo	06 uni.
15106	Azul Claro	06 uni.
15247	Azul Escuro	06 uni.
15128	Bege	06 uni.
15111	Branco Brilhante	06 uni.
15123	Branco Fosco	06 uni.
15248	Cinza Claro	06 uni.
15240	Cinza Escuro	06 uni.
15110	Dourado	06 uni.
15121	Fundo Prep. Cinza	06 uni.
15109	Grafite	06 uni.
15125	Laranja	06 uni.
15127	Marrom	06 uni.
15108	Preto Brilhante	06 uni.
15112	Preto Fosco	06 uni.
15243	Preto Semi Brilho	06 uni.
15124	Rosa	06 uni.
15126	Verde Claro	06 uni.
15103	Verde Escuro	06 uni.
15105	Vermelho	06 uni.
15122	Verniz	06 uni.
15241	Violeta Claro	06 uni.
15242	Violeta Escuro	06 uni.



Alumínio	Alumínio para Rodas	Amarelo	Azul Claro	Azul Escuro
Bege	Branco Brilhante	Branco Fosco	Cinza Claro	Cinza Escuro
Dourado	Fundo Cinza	Grafite	Laranja	Marrom
Preto Brilhante	Preto Fosco	Preto Semi Brilho	Rosa	Verde Claro
Verde Escuro	Vermelho	Verniz	Violeta Claro	Violeta Escuro

*As cores podem apresentar ligeiras variações de tonalidade em relação ao acabamento final, por tratar-se de deposição de tinta sobre papel

Tinta Spray Metálica 400ml

Código	Descrição	Embalagem
15116	Azul	06 uni.
15134	Bronze	06 uni.
15120	Cobre	06 uni.
15115	Cromado	06 uni.
15136	Dourado	06 uni.
15249	Grafite	06 uni.
15119	Ouro	06 uni.
15250	Ouro Clássico	06 uni.
15133	Prata	06 uni.
15118	Preto	06 uni.
15236	Rosé	06 uni.
15235	Verde	06 uni.
15117	Vermelho	06 uni.



Tinta Spray Luminosa 400ml

Código	Descrição	Embalagem
15131	Amarelo	06 uni.
15237	Fundo Branco	06 uni.
15129	Laranja	06 uni.
15238	Magenta	06 uni.
15130	Pink	06 uni.
15132	Verde	06 uni.



Tinta Spray Verniz 400ml

Código	Descrição	Embalagem
15244	Imbuia	06 uni.
15245	Mogno	06 uni.
15246	Natural	06 uni.

Tinta Spray Alta Temperatura 350ml

Código	Descrição	Embalagem
15113	Alumínio	06 uni.
15135	Branco Fosco	06 uni.
15114	Preto Fosco	06 uni.



*As cores podem apresentar ligeiras variações de tonalidade em relação ao acabamento final, por tratar-se de deposição de tinta sobre papel

CORES & HISTÓRIAS

Nossas cores. Sua inspiração



Acrílico Profissional Fosco



Para interior



Ótimo rendimento, maior cobertura e com Antimofo



Galão 3,6 litros

Código	Descrição	Embalagem	Código	Descrição	Embalagem
9007	Areia	04 uni.	9011	Palha	04 uni.
9061	Azul Céu	04 uni.	9012	Pérola	04 uni.
9008	Azul Indigo	04 uni.	9013	Pêssego	04 uni.
9009	Branco	04 uni.	9014	Preto	04 uni.
15760	Camurça	04 uni.	9065	Raio de Sol	04 uni.
9069	Cenoura	04 uni.	9062	Roxo Púrpura	04 uni.
9070	Concreto	04 uni.	9046	Vanila	04 uni.
9054	Erva Doce	04 uni.	9015	Verde Amazônia	04 uni.
9045	Gelo	04 uni.	9058	Verde Kiwi	04 uni.
12088	Maçã Verde	04 uni.	9016	Verde Limão	04 uni.
9049	Marfim	04 uni.	9057	Verde Piscina	04 uni.
9010	Mediterrâneo	04 uni.	9066	Vermelho	04 uni.
9050	Mel	04 uni.			

Lata 18 litros

Código	Descrição	Embalagem	Código	Descrição	Embalagem
9023	Areia	01 uni.	9027	Palha	01 uni.
9060	Azul Céu	01 uni.	9028	Pérola	01 uni.
9024	Azul Indigo	01 uni.	9029	Pêssego	01 uni.
9025	Branco	01 uni.	9064	Raio de Sol	01 uni.
15857	Camurça	01 uni.	9063	Roxo Púrpura	01 uni.
9068	Cenoura	01 uni.	9047	Vanila	01 uni.
9071	Concreto	01 uni.	9030	Verde Amazônia	01 uni.
9055	Erva Doce	01 uni.	9059	Verde Kiwi	01 uni.
9044	Gelo	01 uni.	9031	Verde Limão	01 uni.
12086	Maçã Verde	01 uni.	9056	Verde Piscina	01 uni.
9048	Marfim	01 uni.	9067	Vermelho	01 uni.
9026	Mediterrâneo	01 uni.			
9051	Mel	01 uni.			

Atenção: as cores podem sofrer alterações por se tratar de impressão em papel.

Acrílico Cobre Muito Fosco

Para interior/exterior

Super rendimento, diluição até 80% de água, cobre até 50% mais, baixo respingamento, ótimo acabamento e com baixo odor/Antimofo.

Galão 3,6 litros

Código	Descrição	Embalagem
14672	Águas Rasas	04 uni.
13264	Algodão	04 uni.
14679	Amarelo Frevo	04 uni.
13266	Areia	04 uni.
14680	Azul Profundo	04 uni.
13267	Branco	04 uni.
13270	Camurça	04 uni.
14681	Concreto	04 uni.
14682	Framboesa	04 uni.
13272	Gelo	04 uni.
13274	Laranja Cítrico	04 uni.
14684	Lua Cheia	04 uni.
13276	Marfim	04 uni.
13278	Marrocos	04 uni.
13280	Marrom Trufado	04 uni.
14685	Nub Egípcio	04 uni.
13791	Oceano	04 uni.
13282	Palha	04 uni.
13284	Pérola	04 uni.
14687	Terracota	04 uni.
13286	Verde Kiwi	04 uni.
13288	Verde Limão	04 uni.
14689	Verde Primavera	04 uni.
13290	Vermelho	04 uni.

Lata 18 litros

Código	Descrição	Embalagem
14690	Águas Rasas	01 uni.
13263	Algodão	01 uni.
14692	Amarelo Frevo	01 uni.
13265	Areia	01 uni.
14693	Azul Profundo	01 uni.
13268	Branco	01 uni.
13269	Camurça	01 uni.
14706	Concreto	01 uni.
14694	Framboesa	01 uni.
13271	Gelo	01 uni.
13273	Laranja Cítrico	01 uni.
14696	Lua Cheia	01 uni.
13275	Marfim	01 uni.
13277	Marrocos	01 uni.
13279	Marrom Trufado	01 uni.
14697	Nub Egípcio	01 uni.
13792	Oceano	01 uni.
13281	Palha	01 uni.
13283	Pérola	01 uni.
14700	Terracota	01 uni.
13285	Verde Kiwi	01 uni.
13287	Verde Limão	01 uni.
14702	Verde Primavera	01 uni.
13289	Vermelho	01 uni.



Acrílico Pinta Bem Isabela

Branco - Fosco

Para interior (Econômica)

Ótima cobertura, contém antimoho e possui baixo VOC. Fácil aplicação, ideal para airless.

Código	Descrição	Embalagem
17569	3,6Lt	01 uni.
17567	18Lt	01 uni.



Atenção: as cores podem sofrer alterações por se tratar de impressão em papel.

Acrílico Semibrilho Premium

 Para interior/exterior

 Super lavável, alta durabilidade, sem cheiro, excelente cobertura e rendimento, menos respingos, menos sujeira

Galão 3,6 Litros

Código	Descrição	Embalagem
18122	Algodão	04 uni.
10708	Areia	04 uni.
9162	Azul Indigo	04 uni.
9163	Branco	04 uni.
9164	Camurça	04 uni.
9165	Chocolate Suíço	04 uni.
18123	Gelo	04 uni.
15440	Lua Cheia	04 uni.
10710	Marfim	04 uni.
9168	Palha	04 uni.
9167	Tangerina	04 uni.
9169	Verde Tropical	04 uni.
9170	Vermelho	04 uni.

Lata 18 Litros

Código	Descrição	Embalagem
18107	Algodão	01 uni.
10712	Areia	01 uni.
9171	Azul Indigo	01 uni.
9172	Branco	01 uni.
9174	Camurça	01 uni.
9173	Chocolate Suíço	01 uni.
18124	Gelo	01 uni.
15439	Lua Cheia	01 uni.
10714	Marfim	01 uni.
9176	Palha	01 uni.
9177	Tangerina	01 uni.
9178	Verde Tropical	01 uni.
9179	Vermelho	01 uni.

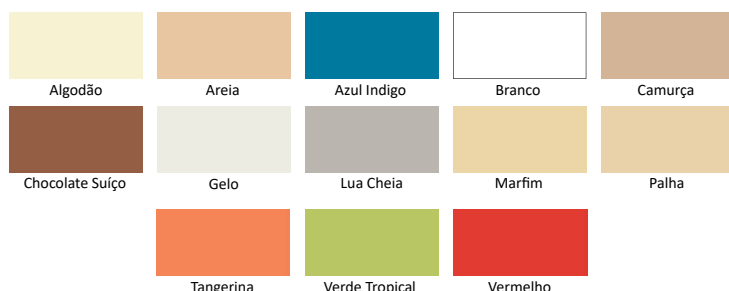

Acrílico Semibrilho

Standard

 Para interior/exterior

 Brilho, proteção e durabilidade

3,6 Litros

Código	Descrição	Embalagem
16385	Amarelo	04 uni.
11998	Areia	04 uni.
16387	Azul Profundo	04 uni.
11994	Branco	04 uni.
11999	Camurça	04 uni.
16389	Concreto	04 uni.
16390	Framboesa	04 uni.
11995	Gelo	04 uni.
16392	Laranja Physalis	04 uni.
11997	Palha	04 uni.
16395	Trevo da Sorte	04 uni.
16393	Vermelho Paixão	04 uni.

18 Litros

Código	Descrição	Embalagem
16396	Amarelo	01 uni.
11992	Areia	01 uni.
16398	Azul Profundo	01 uni.
11988	Branco	01 uni.
11993	Camurça	01 uni.
16400	Concreto	01 uni.
16401	Framboesa	01 uni.
11989	Gelo	01 uni.
16403	Laranja Physalis	01 uni.
11991	Palha	01 uni.
16406	Trevo da Sorte	01 uni.
16404	Vermelho Paixão	01 uni.

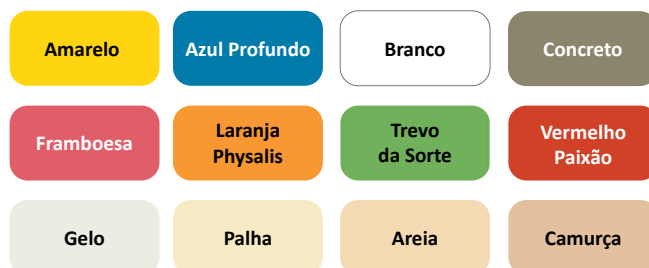

Atenção: as cores podem sofrer alterações por se tratar de impressão em papel.

Acrílico para Piso



Para interior/externo



Excelente aderência, ótima cobertura e alto rendimento



Acabamento Fosco

Lata 900 ml

Código	Descrição	Embalagem
13169	Amarelo Demarcação	06 uni.
13170	Azul	06 uni.
14198	Branco	06 uni.
17745	Cinza	06 uni.
13171	Cinza Chumbo	06 uni.
13172	Concreto	06 uni.
16435	Marrom	06 uni.
15751	Preto	06 uni.
13189	Verde	06 uni.
13173	Vermelho	06 uni.



Galão 3,6 Litros

Código	Descrição	Embalagem
13163	Amarelo Demarcação	04 uni.
13165	Azul	04 uni.
14197	Branco	04 uni.
17751	Cinza	04 uni.
13166	Cinza Chumbo	04 uni.
13167	Concreto	04 uni.
16434	Marrom	04 uni.
15750	Preto	04 uni.
13164	Verde	04 uni.
13168	Vermelho	04 uni.

Lata 18 Litros

Código	Descrição	Embalagem
16433	Amarelo Demarcação	01 uni.
17960	Azul	01 uni.
16684	Branco	01 uni.
16615	Cinza	01 uni.
15890	Cinza Chumbo	01 uni.
16562	Concreto	01 uni.
17961	Marrom	01 uni.
17962	Preto	01 uni.
17523	Verde	01 uni.
17381	Vermelho	01 uni.
17963	Vermelho Segurança	01 uni.



Tinta para Assoalho



Para interior/externo



Ótima resistência e alta cobertura



Fácil Aplicação



Lata 900 ml

15756	Amarelo	06 uni.
15755	Vermelho	06 uni.

Galão 3,6 Litros

15757	Amarelo	04 uni.
15754	Vermelho	04 uni.



Resina Acrílica



Para interior/externo



Ação protetora, facilita a limpeza e não tem cheiro



Acabamento Alto Brilho



Galão 3,6 Litros

Código	Descrição	Embalagem
13794	Branco	04 uni.
13073	Caramelo	04 uni.
13075	Cerâmica Ônix	04 uni.
13174	Cerâmica Telha	04 uni.
13191	Cinza Médio	04 uni.
13209	Grafite	04 uni.
13553	Incolor	04 uni.
13175	Vermelho Óxido	04 uni.

Balde 18 Litros

Código	Descrição	Embalagem
13793	Branco	01 uni.
13074	Caramelo	01 uni.
13076	Cerâmica Ônix	01 uni.
13176	Cerâmica Telha	01 uni.
13178	Cinza Médio	01 uni.
13295	Grafite	01 uni.
13552	Incolor	01 uni.
13177	Vermelho Óxido	01 uni.

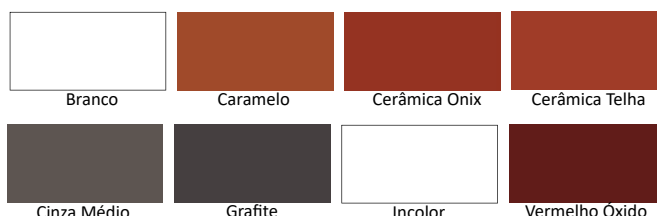

Atenção: as cores podem sofrer alterações por se tratar de impressão em papel.

Esmalte Sintético

Interior/Exterior



Para interior/exterior



Alto brilho, alta proteção e ótima cobertura

Lata 225ml

Código	Descrição	Embalagem
9376	Alumínio	12 uni.
9368	Amarelo Ouro	12 uni.
9369	Azul França	12 uni.
9370	Branco	12 uni.
9371	Preto	12 uni.
9372	Verde Folha	12 uni.
9373	Vermelho	12 uni.



Lata 900ml

Código	Descrição	Embalagem
9082	Amarelo Ouro	06 uni.
9079	Areia	06 uni.
9103	Azul Del Rey	06 uni.
9100	Azul França	06 uni.
9036	Azul Mar	06 uni.
9037	Branco	06 uni.
9099	Celeste	06 uni.
9095	Cinza Escuro	06 uni.
9094	Cinza Médio	06 uni.
9038	Colorado	06 uni.
9078	Creme	06 uni.
9074	Gelo	06 uni.

Código	Descrição	Embalagem
9083	Laranja	06 uni.
9075	Marfim	06 uni.
9039	Marrom Conhaque	06 uni.
9090	Marrom	06 uni.
9091	Platina	06 uni.
9040	Preto	06 uni.
9087	Tabaco	06 uni.
9104	Verde Folha	06 uni.
9041	Verde Nilo	06 uni.
9042	Vermelho	06 uni.
9086	Vinho Chassis	06 uni.

Galão 3,6 Lt

Código	Descrição	Embalagem
9081	Amarelo Ouro	04 uni.
9080	Areia	04 uni.
9102	Azul Del Rey	04 uni.
9101	Azul França	04 uni.
9017	Azul Mar	04 uni.
9018	Branco	04 uni.
9098	Celeste	04 uni.
9096	Cinza Escuro	04 uni.
9093	Cinza Médio	04 uni.
9019	Colorado	04 uni.
9077	Creme	04 uni.
9073	Gelo	04 uni.

Código	Descrição	Embalagem
9084	Laranja	04 uni.
9076	Marfim	04 uni.
9020	Marrom Conhaque	04 uni.
9089	Marrom	04 uni.
9092	Platina	04 uni.
9097	Preto	04 uni.
9088	Tabaco	04 uni.
9105	Verde Folha	04 uni.
9106	Verde Nilo	04 uni.
9021	Vermelho	04 uni.
9085	Vinho Chassis	04 uni.



Tinta Óleo (Interior/Exterior)



Para interior/exterior



Maior proteção, alta cobertura e alto rendimento



Acabamento brilhante

Lata 900ml

Código	Descrição	Embalagem
16415	Amarelo	06 uni.
13781	Azul França	06 uni.
15759	Azul Mar	06 uni.
13782	Branco	06 uni.
15202	Celeste	06 uni.
13783	Colorado	06 uni.
13784	Creme	06 uni.
13785	Laranja	06 uni.
13786	Marrom	06 uni.
13787	Preto	06 uni.
13788	Verde Folha	06 uni.
15204	Verde Nilo	06 uni.
15203	Vermelho Segurança	06 uni.
13790	Vinho Chassis	06 uni.

Galão 3,6 Lt

Código	Descrição	Embalagem
16416	Amarelo	04 uni.
16137	Azul França	04 uni.
15758	Azul Mar	04 uni.
15195	Branco	04 uni.
15196	Celeste	04 uni.
15201	Colorado	04 uni.
15200	Laranja	04 uni.
15058	Marfim	04 uni.
15199	Marrom	04 uni.
15197	Verde Folha	04 uni.
15198	Verde Nilo	04 uni.
15194	Vinho Chassis	04 uni.



Atenção: as cores podem sofrer alterações por se tratar de impressão em papel.



Fundo Nivelador para Madeira (Branco)

- Para interior/exterior
- Alta durabilidade, alta proteção e fácil aplicação

Código	Descrição	Embalagem
9279	900 ml	06 uni.
9280	3,6 Lt	04 uni.



Zarcão Fundo para Ferro

- Para interior/exterior
- Alta durabilidade, alta proteção e fácil aplicação

Código	Descrição	Embalagem
9281	900 ml	06 uni.
9282	3,6 Lt	04 uni.



Verniz Incolor Copal

- Para interior
- Alta proteção, secagem rápida e fácil de aplicar.

Código	Descrição	Embalagem
9033	900 ml	06 uni.
9004	3,6 Lt	04 uni.



Verniz Marítimo

- Para interior/exterior
- Alta durabilidade, película protetora. Enobrecer a Madeira.

Código	Descrição	Embalagem
11609	900 ml	06 uni.
10525	3,6 Lt	04 uni.



Verniz Mogno

- Para interior/exterior
- Alta durabilidade, película protetora. Enobrecer a Madeira.

Código	Descrição	Embalagem
9035	900 ml	06 uni.
9006	3,6 Lt	04 uni.





Verniz Imbuia

- Para interior/exterior
- Alta durabilidade, película protetora. Enobrecer a Madeira.

Código	Descrição	Embalagem
9034	900 ml	06 uni.
9005	3,6 Lt	04 uni.



Aguarrás

-  Secagem Uniforme
-  Facilita a Aplicação
-  Maior Nivelamento

Código	Descrição	Embalagem
15451	900ml	12 uni.





Massa Tapa Buraco Premium

-  Para interior/exterior
-  Nivelas imperfeições, alto poder de enchimento, não retrai e não trinca, fácil de lixar

Código	Descrição	Embalagem
10750	90g	12 uni.
10751	340g	06 uni.





Massa Acrílica

-  Para interior/exterior
-  Alto poder de enchimento, corrige e nivela imperfeições, excelente resistência, fácil de aplicar e lixar

Código	Descrição	Embalagem
13291	1,5 Kg	06 uni.
13294	06 Kg	04 uni.



Massa Corrida



-  Para interior
-  Alto poder de enchimento, maior economia, corrige e nivela imperfeições, fácil de aplicar e lixar

Código	Descrição	Embalagem
9032	1,5 Kg	06 uni.
9003	06 Kg	04 uni.
9043	15 Kg	01 uni.
12586	25 Kg	01 uni.



Selador Acrílico

Premium



-  Para interior/externo
-  Uniformiza a absorção das tintas, alto poder de enchimento, maior economia, ótima aderência, fácil de aplicar e lixar

Código	Descrição	Embalagem
9002	3,6 Lt	04 uni.
9022	18 Lt	01 uni.



Fundo Preparador

para Parede



-  Para interior/externo
-  Alto poder de penetração, ótima aderência e fixa partículas soltas

Código	Descrição	Embalagem
12090	900ml	06 uni.
11146	3,6 Lt	04 uni.
11139	18 Lt	01 uni.



Textura Balde

Branca 25Kg

-  Para interior/externo
-  Hidrorepelente, fácil aplicação e com efeitos decorativos
-  Acabamento Fosco

Código	Descrição	Embalagem
12549	Lisa	01 uni.
12550	Rústica	01 uni.



Textura Lisa



Textura Rústica

*imagens de exemplo de Texturas meramente ilustrativas.



Mais economia

Mais rendimento

Muito mais beleza
para a sua casa



Acrílico PVA



Para interior



Possui ação antimofa. Para revestimento, embelezamento e proteção de superfícies internas



Acabamento fosco

Galão 3,6 litros

Código	Descrição	Embalagem
14611	Amarelo	04 uni.
14603	Azul Celeste	04 uni.
14593	Branco	04 uni.
14609	Cenoura	04 uni.
14607	Lilás	04 uni.
14597	Marfim	04 uni.
14605	Menta	04 uni.
14595	Palha	04 uni.
14599	Pêssego	04 uni.
14601	Vanilla	04 uni.

Lata 18 litros

Código	Descrição	Embalagem
14612	Amarelo	01 uni.
14604	Azul Celeste	01 uni.
14594	Branco	01 uni.
14610	Cenoura	01 uni.
14608	Lilás	01 uni.
14598	Marfim	01 uni.
14606	Menta	01 uni.
14596	Palha	01 uni.
14600	Pêssego	01 uni.
14602	Vanilla	01 uni.

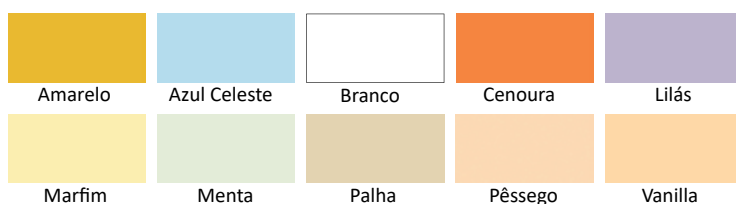

Atenção: as cores podem sofrer alterações por se tratar de impressão em papel.

Selador Acrílico

Código	Descrição	Embalagem
14625	3,6 Lt	04 uni.
14615	18 Lt	01 uni.



- Para interior/exterior
- Proporciona uniformidade na absorção devido ao alto poder de enchimento, garantindo um alto rendimento dos produtos de acabamento
- Acabamento fosco

Massa Corrida

Código	Descrição	Embalagem
14613	3,6 Lt	04 uni.
17321	23 Kg	01 uni.



- Para interior
- Para nivelar e corrigir superfícies internas de reboco, fibrocimento, gesso, concreto aparente e paredes já pintadas com látex
- Acabamento fosco

Massa Acrílica

Código	Descrição	Embalagem
14623	3,6 Lt	04 uni.
14624	25 Kg	01 uni.



- Para interior/exterior
- Excelente resistência ao intemperismo e à alcalinidade, alto poder de enchimento e ótima aderência. Para corrigir e nivelar superfícies
- Acabamento fosco

Textura Lisa

Branca

Código	Descrição	Embalagem
14616	3,6 Lt	04 uni.
14617	25 Kg	01 uni.



Textura Lisa



- Para interior/exterior
- Possui efeito decorativo. Possui excelente resistência ao intemperismo e à alcalinidade, alto poder de enchimento e ótima aderência
- Acabamento fosco

Textura Grafiato

Branca

Código	Descrição	Embalagem
14618	3,6 Lt	04 uni.
14619	25 Kg	01 uni.



Textura Grafiato



- Para interior/exterior
- Possui característica hidrorrepelente, com grande resistência à alcalinidade e abrasão
- Acabamento fosco

Atenção: as cores podem sofrer alterações por se tratar de impressão em papel.



Thinner Itaqua

Código	Descrição	Embalagem
16064	900ml	01 uni.



Fundo para Galvanizado

Código	Descrição	Embalagem
16008	900ml	04 uni.

Promove a aderência das tintas de acabamento sobre superfícies galvanizadas, zincadas e alumínio. Permite forte aderência ao substrato. Prepara para a pintura. Fácil aplicação.

Corante Líquido Xadrez

50ml

Código	Descrição	Embalagem
2581	Amarelo	12 uni.
2518	Azul	12 uni.
2522	Laranja	12 uni.
2519	Marrom	12 uni.
2520	Ocre	12 uni.
1199	Preto	12 uni.
2401	Verde	12 uni.
2517	Vermelho	12 uni.
2521	Violeta	12 uni.



SHERWIN-WILLIAMS.

*As cores podem apresentar ligeiras variações de tonalidade em relação ao acabamento final, por tratar-se de deposição de tinta sobre papel

Corante Líquido 3X

50ml

Código	Descrição	Embalagem
7783	Amarelo	12 uni.
7780	Azul	12 uni.
7784	Preto	12 uni.
7782	Verde	12 uni.
7781	Vermelho	12 uni.

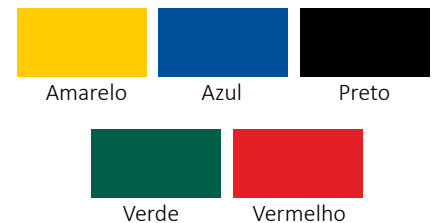

*As cores podem apresentar ligeiras variações de tonalidade em relação ao acabamento final, por tratar-se de deposição de tinta sobre papel

QUÍMICOS

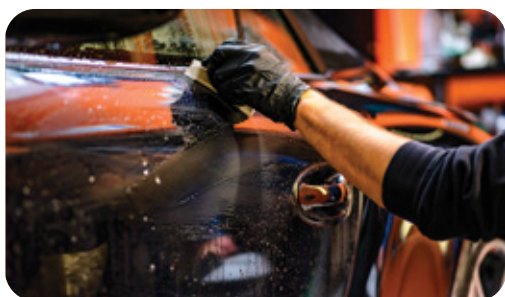
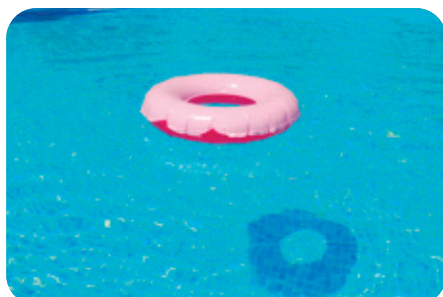

ADESIVO INSTANTÂNEO 793



BICO TIPO A
(NÃO ENTOPE)

Código	Descrição	Embalagem
12362	20g	10 uni.
12370	50g	10 uni.
12369	100g	10 uni.

Adere diversos tipos de materiais, como compostos de borracha, EPDM, borracha nitrílica, neoprene, EVA e Viton.

É um adesivo multiuso, muito utilizado no setor moveleiro e no setor industrial.



Adesivo Instantâneo 200



O adesivo 200 é recomendado principalmente para adesões que necessitam de alta viscosidade.

Código	Descrição	Embalagem
12462	20g	10 uni.

Adesivo Instantâneo 725



Baixa viscosidade: adesivo de uso geral, indicado para superfícies flexíveis.

Código	Descrição	Embalagem
17118	20g	12 uni.

Kit Moveleiro



Kit com Tekbond 200 e o acelerador para ciano QFS. Para superfícies irregulares, MDF e MDP.

Código	Descrição	Embalagem
17111		10 uni.

Adesivo Couro Instantâneo



Ideal para a colagem de couro natural, sintético, emborrachados e afins.

Código	Descrição	Embalagem
14424	20g	10 uni.

Adesivo Moveleiro Instantâneo



Ideal para a colagem de madeira, compensados, MDF, MDP, metais, borracha e muito mais.

Código	Descrição	Embalagem
18000	100g	10 uni.

Cola Madeira



Para colagens e reparos de móveis, encaixes, tacos, montagem de conjuntos de madeira e aplicações de laminação a frio. Excelente adesão a materiais porosos, como concreto, tecido, couro, têxteis, madeira, papelão e feltro.

Código	Descrição	Embalagem
12372	100g	12 uni.

Cola de Contato



Para colagem de laminados decorativos, pisos de borracha, couro, metais, lambris e diversos materiais sintéticos em madeiras compensadas, aglomerados, MDF, HDF, concreto, cimento e diversos substratos.
CURA INICIAL: 5/10m
CURA TOTAL: 24h

Código	Descrição	Embalagem
15395	180ml/200g	24 uni.
17358	380ml/400g	12 uni.

Cola de Contato

Blister



Para colagem de laminados decorativos, pisos de borracha, couro, metais, lambris e diversos materiais sintéticos em madeiras compensadas, aglomerados, MDF, HDF, concreto, cimento e diversos substratos.
CURA INICIAL: 5/10m
CURA TOTAL: 24h

Código	Descrição	Embalagem
18001	30g	12 uni.

Cola Branca PVA Extra



É um adesivo a base de PVA – Acetato de Polivinila, especialmente desenvolvida para colagens em madeira onde se requeira um excelente acabamento e uma colagem perfeita.

Código	Descrição	Embalagem
13130	500g	12 uni.
13129	1Kg	12 uni.

COLA TEKBOND INSTANTÂNEA



É um adesivo à base de cianoacrilato desenvolvido para colagens que necessitam de alta velocidade de cura e excelente resistência.

Código	Descrição	Embalagem
12376	Blister	24 uni.
12377	Cartela	12 uni.



Caneta Solda Química

UV



Reparos duradouros em segundos com a Super Cola UV Tekbond. Basta aplicar a resina e ativar o local com a luz UV presente na caneta para promover uma solda resistente ou preencher rachaduras.

Código	Descrição	Embalagem
17122	4g	12 uni.

Cola Vinil

Blister



Para colagens de PVC flexível entre si. Ideal para reparos de barracas de camping, lonas de caminhão, boias infláveis, piscinas, malas, dentre outros. Tem rápida aderência, flexibilidade e excelente resistência à água e intempéries.

Código	Descrição	Embalagem
12371	17g	12 uni.

Cola Tudo Multiuso

Blister



É Flexível, super transparente e pode ter contato com água. Além de tudo isso consegue ser atóxica e não agride o meio ambiente. Cura inicial: 2 horas. Cura total: 24 horas.

Código	Descrição	Embalagem
15443	20g	12 uni.

Cola Bastão

Escolar



Ideal para projetos escolares, artesanato e office. Possibilita a colagem de papel, cartolina, tecido, feltro e diversos tipos de materiais.

Código	Descrição	Embalagem
17359	10g	12 uni.
17367	20g	06 uni.
17360	40g	05 uni.

Cola Branca

Escolar



Cola Branca ideal para projetos escolares, artesanato e office. Possibilita a colagem de papel, cartolina, tecido, feltro e diversos tipos de materiais.

Código	Descrição	Embalagem
17120	40g	12 uni.
17121	90g	12 uni.

Cola de Silicone

para Artesanato



A Cola de Silicone Tekbond é recomendada para trabalhos artísticos, especialmente para trabalhos em E.V.A., isopor*, papel, papelão, tecidos, esponjas, cortiças, madeiras, entre outros.

Código	Descrição	Embalagem
12463	60ml	12 uni.

Adesivo de Retrovisor

Blister - Dose Única



Para a colagem de vidro com metais. Amplamente utilizado na instalação de espelhos retrovisores e acabamentos de metal em móveis. Permite agilidade na produção e a utilização das peças em pouco tempo. Cura inicial: 60 segundos. Cura total: 24 horas.

Código	Descrição	Embalagem
15442	1g	12 uni.

Cola Fix Tudo

Adespec



É recomendado para serviços rápidos do tipo "Faça Você Mesmo" e artesanato.

Código	Descrição	Embalagem
13134	20g	12 uni.

Adesivo p/ Artesanato T6000



A Cola Permanente T6000 é indicada para trabalhos artísticos, especialmente a criação de bijuterias e colagem de pedrarias em geral. Depois de seco mantém-se transparente e flexível.

Código	Descrição	Embalagem
13133	60g	12 uni.

Araldite®

HOBBY (10 MIN)

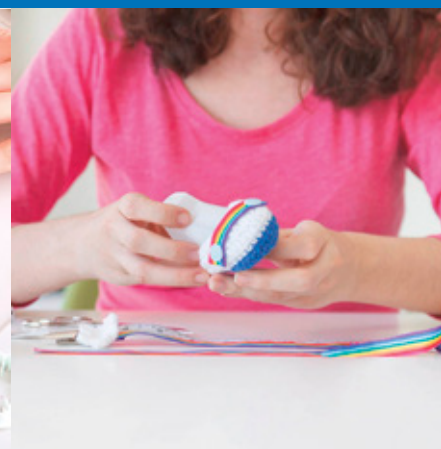

Código	Descrição	Embalagem
12460	Seringa 6g	12 uni.
12418	16g	06 uni.

CURA INICIAL: 10 MIN
CURA FINAL: 8 HRS

Resiste a temperaturas de até 70°C, secagem inicial em 10 minutos e secagem total em 8h.

Transparente (10 min)



Sua transparência garante uma colagem discreta e resistente, principalmente em trabalhos de arte como colagem de joias e bijuterias, além de outros materiais.

Resiste a temperaturas de até 70°C, secagem inicial em 10 minutos e secagem total em 8 horas.

Código	Descrição	Embalagem
17109	Seringa 6g	06 uni.

CURA INICIAL: 10 MIN
CURA FINAL: 8 HRS

Massa (120 min)



Para aplicações em casa, artesanato e indústria. É aplicada em metal, madeira, vidro, cerâmica, cimento, granito, mármore e plástico. Não adere em polietileno, polipropileno, silicones, nylon e teflon.

Código	Descrição	Embalagem
17999	50g	12 uni.
12459	100g	24 uni.

CURA INICIAL: 2 HRS
CURA FINAL: 24 HRS

Rápido (5 min)



Resiste a temperaturas de até 70°C, secagem inicial (superficial) em 2 minutos e secagem total em 2 horas.

CURA INICIAL: 5 MIN

CURA FINAL: 2 HRS

Código	Descrição	Embalagem
12417	23g	06 uni.

Profissional (90 min)



Resiste a temperaturas de até 80°C, secagem inicial em 90 minutos e secagem total em 24 horas.

CURA INICIAL: 90 MIN

CURA FINAL: 24 HRS

Código	Descrição	Embalagem
12416	23g	06 uni.



SILICONE ACÉTICO INCOLOR

Construção

Silicone de uso geral, muito utilizado na construção civil na vedação e selagem de pias e vasos sanitários, box em banheiros, portas e janelas. Possui excelente resistência aos raios UV e pode ser aplicado em áreas externas.

Código	Descrição	Embalagem
12364	50g Avulso	24 uni.
12461	256g/270ml	24 uni.

Silicone Multiuso Acético

Incolor



Adesivo selante desenvolvido para ser utilizado na reforma ou na construção civil. Excelente aderência, vedação e elasticidade.

Código	Descrição	Embalagem
17105	50g Avulso	12 uni.
17106	270g	24 uni.

Silicone Acético Incolor



Silicone de uso geral, muito utilizado na construção civil na vedação e selagem de pias e vasos sanitários, box em banheiros, portas e janelas. Possui excelente resistência aos raios UV e ótima resistência a maioria dos solventes.

Código	Descrição	Embalagem
12363	50g Blister	12 uni.
13358	280g	24 uni.

Silicone Acético Branco

Multiuso



Silicone de uso geral, muito utilizado na construção civil na vedação e selagem de pias e vasos sanitários, box em banheiros, portas e janelas. Possui excelente resistência aos raios UV e ótima resistência a maioria dos solventes.

Código	Descrição	Embalagem
13137	50g Blister	12 uni.
13005	280g	12 uni.

Silicone Acético Maxx

Aquário



Uso Profissional de cura acética e com altíssimo grau de pureza.

Para a fabricação e reparo de aquários e vedações em embarcações por ser seguro para a vida marinha.

Código	Descrição	Embalagem
16862	Blister 50g	24 uni.

Silicone Alta Temperatura

Preto



Excelente resistência a óleo de motor lubrificantes, pode ser aplicado em tampa de válvulas, caixas de câmbio, caixas de engrenagens, tampas de motores etc. Ideal como um substituto de juntas de retentores.

Código	Descrição	Embalagem
12365	50g Blister	12 uni.
17119	280g	12 uni.

Silicone Alta Temperatura

Cinza (Blister)



Excelente resistência a óleo de motor lubrificantes, pode ser aplicado em tampa de válvulas, caixas de câmbio, caixas de engrenagens, tampas de motores etc. Ideal como um substituto de juntas de retentores.

Código	Descrição	Embalagem
12879	50g	12 uni.

Silicone Alta Temperatura

Vermelho



Utilizado tanto na indústria automotiva como na construção civil. Excelente resistência a óleo de motor e lubrificantes, pode ser aplicado em tampas de válvulas, caixas de câmbio, caixas de engrenagens, tampa de motores etc.

Código	Descrição	Embalagem
7640	50g Blister	12 uni.
12366	280g	12 uni.

ESPUMA EXPANSIVA

Adesivo de Poliuretano indicado para preenchimento de espaços.

Ideal para fixação de porta e janelas, embutimento de dutos, isolamento acústico, entre outras aplicações.

Uso Geral



Código	Descrição	Embalagem
12781	300ml/180g	12 uni.
12782	500ml/320g	12 uni.
12508	500ml/360g	12 uni.

Uso Profissional



Código	Descrição	Embalagem
12509	500ml/480g	12 uni.
12510	750ml/740g	12 uni.

ADESIVO PU 40 FIX

É considerado um adesivo multiuso, pois adere a diversos tipos de materiais com alta performance como concreto, pedras, madeiras, mármore, cerâmicas, vidros, alumínio, ligas metálicas entre outros.

Branco



Código	Descrição	Embalagem
12511	387g/280ml	12 uni.

Cinza



Código	Descrição	Embalagem
12378	387g/280ml	12 uni.

COLA PASTILHA E AZULEJO

Para instalação de pastilhas, azulejos, ladrilhos e cerâmica. Alta adesão e rápido endurecimento, ao mesmo tempo em que mantém flexibilidade suficiente para que as peças não se destaquem com o passar do tempo.



Código	Descrição	Embalagem
16639	750g	08 uni.

VEDA CALHA

É indicado para união e vedação de Calhas, Rufos, Telhas, Pingadeiras, Galvanizados, Fibrocimento, entre outros.

Incolor



Código	Descrição	Embalagem
12447	280g/300ml	12 uni.

Alumínio



Código	Descrição	Embalagem
12373	280g/300ml	12 uni.

RODAPÉ E SANCA FIX

Cola

Adesivo acrílico à base de água, extraforte e de alta performance. Substitui pregos na colagem de sancas, molduras, rodapés, roda-teto, roda meio e rosetas. Utilizado também para calafetagem de móveis de madeira.



Código	Descrição	Embalagem
16331	400g/265ml	12 uni.



ADESIVO MS HÍBRIDO 400g

Trata-se de um adesivo muito forte, flexível, sem cheiro, que possui extraordinária resistência aos raios UV, seca mesmo debaixo d'água e pode ser pintado depois de seco.

Código	Descrição	Embalagem
13135	Branco	12 uni.
13136	Cinza	12 uni.

Adesivo PUR

500g



Para colagens em madeira. Extremamente resistente à umidade e aos raios UV, depois de seca, resiste ao contato constante com água (mesmo salgada).

Código	Descrição	Embalagem
16871		12 uni.

Adesivo Veda Trincas

Selador (425g)



Para reparo de rachaduras e trincas. Por ser flexível, evita que as trincas reapareçam no mesmo local em um curto intervalo de tempo. Depois de seco, pode ser lixado e pintado. (Base D`água).

Código	Descrição	Embalagem
16921	Branco	12 uni.

Adesivo PU55

para Para-brisas



Para colagem e vedação de vidros automotivos sem a necessidade de primer.

Código	Descrição	Embalagem
16865	310ml/405g	12 uni.

Cola Espelho

Blister



Isto de solventes, especialmente desenvolvido para fixação de espelhos, sem causar manchas.

Código	Descrição	Embalagem
16870	85g	12 uni.

Adesivo Fixa Cuba

Blister



É amplamente utilizado no mercado de construção e decoração, pois adere também a vários tipos de materiais, como vidro, cerâmica, madeira, alumínio etc. Resistente ao tempo, dura mais de 50 anos.

Código	Descrição	Embalagem
13132	85g	12 uni.

Adesivo "Preg-Fácil"

Blister



Adere em diversos tipos de substratos como madeira, metal, alvenaria, reboco, gesso, vidro, cortiça, tijolo, pedra, granito, azulejo e alguns tipos de plásticos (PVC, policarbonatos etc.).

Código	Descrição	Embalagem
12812	85g	12 uni.

Tira Kola

Spray



Pode ser utilizado em diversas tarefas, como remoção de cola de etiquetas, chicletes, piche em lataria de carros, manchas de caneta, giz de cera e maquiagem, manchas diversas em roupas, excesso de tinta em pincéis de pintura e etc.

Código	Descrição	Embalagem
16332	100ml	12 uni.

Espuma Limpa Tudo

400ml/370g



Para limpeza à seco, de ação rápida e eficiente. Ideal para limpar os mais diversos tipos de superfícies laváveis tais como o interior dos carros, carpetes, estofados, paredes, plásticos, vinil e formica.

Código	Descrição	Embalagem
16869		12 uni.

Limpa Pisos em Geral



Ideal para a limpeza do dia a dia, pode ser usado em todos os tipos de piso como cerâmica, mármore, granitos, porcelanatos, pisos esmaltados, vinílicos, paviflex e similares. Não mancha, não amarela e nem retira o brilho dos pisos.

Código	Descrição	Embalagem
16636	1Lt	24 uni.
16637	5Lt	12 uni.

Silicone Spray

Pretinho



Oferece proteção e brilho em superfícies que precisam ser renovadas e protegidas das intempéries (ação do sol, chuva, frio etc). Evita corrosão, pois forma um filme protetor impermeabilizante, capaz de repelir a umidade.

Código	Descrição	Embalagem
12987	300ml	12 uni.

Desengripante Lub



Para desengripar e lubrificar, articulações, polias e engrenagens de máquinas industriais. Protege contra ressecamento de peças de bicicletas, barcos, residências e automóveis. Elimina ruídos de dobradiças de portas, fechaduras, trincos, rolamentos e outros.

Código	Descrição	Embalagem
13131	300ml/180g	12 uni.

Grafite

Aerossol



Desenvolvido para superfícies que necessitam de uma lubrificação a seco. Através da formação de um filme deslizando, lubrifica, repele a umidade e protege a superfície.

Código	Descrição	Embalagem
15444	200ml	12 uni.

Limpador Ar Condicionado

Aerossol



Para auxiliar na limpeza dos sistemas de ar condicionado de veículos, casas e escritórios. Com uma fácil aplicação, o produto proporciona um ambiente agradável, limpo e higienizado.

Código	Descrição	Embalagem
15775	300ml	12 uni.

Limpa Contatos

Aerossol



Para ser aplicado em conexões eletroeletrônicas e fazer a remoção de oleosidade e sujidades em geral. Sua fórmula diferenciada propicia uma secagem ultra-rápida.

Código	Descrição	Embalagem
12985	300ml	12 uni.

Descarbonizante

TK800 - Aerossol



É utilizado para descarbonizar peças impregnadas com resíduos de queima e verniz em motores à combustão. Limpa bicos injetores e auxilia na partida em motores de arranque girando.

Código	Descrição	Embalagem
17110	300ml	12 uni.

Graxa Branca

Aerossol



Ideal para uma lubrificação resistente a altas temperaturas e sem escorrimento. Repele a água e evita oxidação. Por ser aerossol possui maior poder de penetração. Seu ponto de gota à 185°C.

Código	Descrição	Embalagem
15148	300ml	12 uni.

Vedante para Escape

100g



Resistente às altas temperaturas e vibrações, veda flanges, juntas e silenciosos de escapamentos.

Código	Descrição	Embalagem
16861		36 uni.

Adesivo Veda Rosca 204

Líquido



O vedador TK 204 é resistente à água, óleo e gasolina, proporcionando montagens de melhor desempenho com qualidade, aumento da vida útil e redução de custos. Oferece pequena resistência na desmontagem.

Código	Descrição	Embalagem
12809	100g	20 uni.

Trava Parafusos BT 113

Violeta



Desmontagem constante.

Trava de baixa resistência.

Código	Descrição	Embalagem
17366	10g	12 uni.

Trava Parafusos BMT 115

Azul



Uso geral.

Trava de média resistência.

Código	Descrição	Embalagem
17107	10g	12 uni.

Trava Parafusos AMT 116

Azul



Peças levemente oleadas. Resiste à vibração.

Trava de média resistência.

Código	Descrição	Embalagem
17108	10g	12 uni.

Trava Parafusos 120

Vermelho



É recomendado principalmente para travamento de roscas, parafusos, porcas e prisioneiros de médio e grande porte que necessitam de alta resistência à desmontagem.

Código	Descrição	Embalagem
12810	10g	12 uni.

Cola Cascorez Universal

PVA Branca



Aderência em diversos materiais porosos, como artefatos de madeira, laminados plásticos e papéis. Sem características tóxicas, versátil e de fácil aplicação, deve ser utilizado pelos processos convencionais de colagem (prensagem a frio e a quente).

Código	Descrição	Embalagem
3876	500g	12 uni.
3877	1Kg	12 uni.

Cola Cascorez Extra

PVA Branca



Para colagens em artefatos de madeira, laminados plásticos, papel, papelão, entre outros. Deve ser empregado por meio de processos convencionais de colagem, como prensagem a frio ou a quente.

Código	Descrição	Embalagem
3874	500g	12 uni.
3875	1Kg	12 uni.

Cola de Contato



SEM TOLUOL

Para colagem de laminados decorativos, pisos de borracha, couro, metais, lambris e diversos materiais sintéticos em madeiras compensadas, aglomerados, MDF, HDF, concreto, cimento, etc.

Código	Descrição	Embalagem
5424	195g	24 uni.
1587	400g	12 uni.
1983	730g	12 uni.

Cola Super Bonder

LOCTITE

NOVA fórmula, resistente a

- Umidade e máquina lava-louças
- Impacto
- Temperatura de -50°C até 120°C
- Para porcelana, Metal, Borracha, Couro, Madeira, Plástico*, Papel.

Tampa anti entupimento. Para itens que estarão em contato com , aguarde 1 hora antes de usar.

*Exceto polietileno, polipropileno, silicone, resina antiaderente. Não recomendado para tecidos e Isopor®.

Original



Código	Descrição	Embalagem
5428	1,5g	24 uni.
15084	3g	24 uni.

Cola Durepoxi

Sólido



- Extra forte e resistente
- Endurece até abaixo d'água
- Cola quase todos os materiais
- Resiste a temperaturas (-50°C / +150°C)

Para Metal, Vidro, Madeira, Cerâmica, Cimento, Mármore e Plástico

LOCTITE

Código	Descrição	Embalagem
3768	50g	12 uni.
3881	100g	12 uni.

PULVITEC
GRUPO PIDILITE

Cola Polyfort

Madeira (Premium)



Adesivo à base de PVA para reparos de móveis e objetos de madeira, cortiças, aglomerados, laminados plásticos*, etc. Pronto para usar, livre de solventes e demais componentes químicos, possui odor suave e proporciona fácil manuseio e limpeza.

Código	Descrição	Embalagem
15067	100g	24 uni.

Cola Polyepox Sólido



Para metal, concreto, madeira, cerâmica, porcelana, mármore e plástico (exceto PE, PP e PS). Pode ser lixado, furado com broca, serrado e pintado. Seca em 2 horas e cura em 12 horas. Uso profissional, doméstico e artesanal.

Código	Descrição	Embalagem
15070	50g	12 uni.
15071	100g	12 uni.

Cola Pulvi Vinil

Blister



Para colagem de PVC flexível. Permite colagens nos mais variados materiais, como reparos em infláveis, barracas de camping, piscinas, boias, lonas de caminhão, colagens em couro, tecidos, madeira, MDF, papel, papelão, cortiça, acrílico, plásticos, etc.

Código	Descrição	Embalagem
15064	17g	12 uni.

Silicone Acético

Incolor



Indicado para uso interno e externo. Possui forte adesão para selar, vedar e calafetar diversos materiais, preferencialmente não porosos. Resiste à umidade, aos raios UV e conta com ação antifungo.

Código	Descrição	Embalagem
18081	250g	24 uni.

Massa de Calafetar



Produto para vedar orifícios e rachaduras, impedindo a penetração de água e poeira. Apresenta flexibilidade, aderência, plasticidade e anticorrosão. Usos: assentamentos, reparos e vedações.

Código	Descrição	Embalagem
15065	350g	24 uni.

Massaplic

Cola para Azulejo

Para assentamento e sobreposição de azulejos, cerâmicas, ladrilhos, pastilhas e pedras. Pode ser aplicada também sobre drywall e madeira. Dispensa o uso de argamassa e não altera a aparência das peças, inclusive pastilhas com acabamentos especiais e espelhadas.



Código	Descrição	Embalagem
16313	700g	12 uni.

Limpa Metais Super Brilho



Remove manchas, oxidações e ferrugens sem agredir superfícies de cromo, ouro, bronze, cobre e prata. Exige menor esforço durante as aplicações tendo excelente rendimento.

Código	Descrição	Embalagem
15345	25g	24 uni.

PEGATANKE

Cola Epóxi Pegatanke

Preto



- Tanques de gasolina
- Tanques de água
- Radiadores
- Reparações em veículos

Código	Descrição	Embalagem
18035	46g	18 uni.

Aço



- Motores
- Ancoragens
- Ferros
- Maquinarias
- Argamassas

Código	Descrição	Embalagem
18033	42,5g	18 uni.

Branco



- Refrigeradores
- Embarcações
- Janelas

Código	Descrição	Embalagem
18034	46g	18 uni.

Transparente



- Óculos
- Faróis
- Materiais translúcidos
- Vidros

Código	Descrição	Embalagem
18036	35,8g	18 uni.

Espuma Expansiva

Código	Descrição	Embalagem
16083	300ml 190g	12 uni.
16084	500ml 310g	12 uni.
16085	500ml 480g	12 uni.

Cola, sela, preenche e isola.

Melhora e agiliza as aplicações em quadros de portas, isolamento térmico e acústico, vedações e infiltrações.



Convertedor de Ferrugem

Código	Descrição	Embalagem
12036	100ml	12 uni.
12037	200ml	12 uni.
12038	500ml	12 uni.
17632	1lt	12 uni.

Elimina a ferrugem e prepara superfícies para pintura, dispensando a utilização de outros produtos, como removedores, fosfatizantes etc. Forma uma película que previne a corrosão, além de facilitar a aplicação de tintas e vernizes. Pode ser aplicado em qualquer estrutura ou superfície de ferro, zinco, cobre e outros metais. Elimina a necessidade de lixamento e jateamento.



BRASCOLA



Colagens de: PVC; PU; micro duro; EVA; couro; TR; borracha SBR.

Secagem: Cura total em 72 horas

Cola de Contato

Código	Descrição	Embalagem
15160	200g	24 uni.
15167	750g	12 uni.



SEM TOLUENO

Adesivo de contato, com aderência rápida, após a cura tem boa flexibilidade, para colagem de PVC flexível entre si. Ideal para reparos em infláveis (boias), piscinas, barracas de camping, malas, lonas de caminhão e outros.

Secagem: Cura total em 24 horas

Cola Vinil Extra

Código	Descrição	Embalagem
15165	17g	20 uni.
15168	75g	16 uni.



SEM TOLUENO

Para materiais porosos. De uso geral, para colagem de tapeçaria de autos, guarnições de borracha, revestimentos, pisos de vinil, amianto, couro, diversos plásticos, tecidos, fibras, lã de vidro, pisos de borracha, madeira, papelão e carpetes. Resiste a até 60°C.

Secagem: Cura total em 24 horas

Cola de Contato Brascoplast

Código	Descrição	Embalagem
15211	75g	16 uni.

Removedor de Ferrugem



Indicado para o tratamento de todos os tipos de estrutura metálica que apresentam ferrugem. Remove a ferrugem, prepara a superfície para a pintura e fosfatiza prevenindo o enferrujamento.



Código	Descrição	Embalagem
14818	250ml	12 uni.
14819	500ml	12 uni.

TINTAS
ALESSI
Cores que fazem história



Branco



Manta Líquida Telhados e Lajes

Código	Descrição	Embalagem
15635	4Kg	04 uni.
15700	18Kg	01 uni.

Para aplicação em lajes, marquises, telhados ou calhas de fibrocimento. Pronto para uso. Acabamento Fosco.



Selaflex (Paredes e Muros) Exterior

Código	Descrição	Embalagem
15748	3,6Lt	04 uni.
15747	18Lt	01 uni.

Super Fundo Flexível. Aumenta a Performance da Tinta de Acabamento + Rendimento e Durabilidade. Proteção Ultra Violeta.



Cimento Branco



Para uso de calafetação de juntas finas e largas até 16 mm Entre as peças de cerâmica, granito, mármore, pastilhas e azulejos.

Código	Descrição	Embalagem
17033	1Kg	20 uni.

Creolihal (Creolina)



Para higiene em residências em geral. Após utilizar o produto enxaguar a área com bastante abundância de água.

Produto tóxico com grande acidez, evitar o contato com a pele, olhos e boca.

Código	Descrição	Embalagem
17034	900ml	06 uni.

Solução Limpeza Ácida

Limpinho



Para limpeza pesada de: pedras, pisos, azulejos, pastilhas e cerâmicas.

Faça um teste com o produto em algum lugar não visível. Após efetivada a limpeza, lavar com abundância de água.

Código	Descrição	Embalagem
17037	1Lt	12 uni.

Óleo de Linhaça



Para uso em madeira como fundo impermeabilizante e descolante na concretagem de estruturas, é também utilizado em Cal como fixador de pintura.

Deve ser aplicado em madeira virgem limpa e seca, sem graxas, óleos ou aplicações anteriores de tinta ou verniz.

Código	Descrição	Embalagem
17039	900ml	06 uni.
17038	5Lt	04 uni.

Óleo Multiuso



Óleo mineral, lubrificante que age penetrando e evitando o atrito de modo eficaz.

Podemos usá-lo em máquinas de costura, ferramentas, dobradiças para tirar rangidos, engrenagens, rolamentos, e outros.

Código	Descrição	Embalagem
17040	100ml	12 uni.

Vaselina Líquida



Própria para lubrificação de peças delicadas e uso geral.

Não contem agentes ácidos ou tóxicos.

Imprópria para uso médico ou veterinário.

Código	Descrição	Embalagem
17041	100ml	12 uni.

Cal Virgem



Assepsia de canil, estábulo, galinheiro, chiqueiro e etc. Em Caixas d'água, poços, lagos, pesqueiros e também é utilizado nas, hortas, plantas ornamentais, lavoura, no combate do mofo à cólera.

Código	Descrição	Embalagem
17287	150g	12 uni.
17288	2Kg	04 uni.

Gesso Estuque/Rápido



100% puro, sem aditivos que prejudiquem a sua qualidade. Produto apropriado para reprodução de estátuas, molduras, placas, vedações de pequenos furos em paredes e revestimento em parede de alvenaria.

Código	Descrição	Embalagem
17035	1Kg	20 uni.
17036	5Kg	05 uni.

Massa de Vidraceiro

500g



Para ser moldada no manuseio e própria para fixação de vidros e flanges em geral.

A superfície a ser aplicada deve estar isenta de pó, ferrugem ou umidade

Código	Descrição	Embalagem
17042	500g	12 uni.



VANTAGENS

- Não mancha espelho
- Versátil
- Aceita pintura
- Elasticidade permanente
- Fácil aplicação
- Não escorre
- Forte e resistente
- Excelente acabamento
- Adere em locais úmidos

O PU Profissional Multiflex é um produto monocomponente a base de poliuretano que cura com a umidade do ar em temperatura ambiente, indicado para diversas aplicações da construção civil, setor automotivo e industrial.

Indicado para vedações perimetrais de esquadrias, portas, janelas, pias, balcões e louças sanitárias e instalação e acabamento de calhas, rufos, dutos, telhas, toldos e outras diversas aplicações.

Adesivo PU Profissional
300ml/400g

Código	Descrição	Embalagem
16298	Branco	12 uni.
16299	Cinza	12 uni.



VANTAGENS

- Flexibilidade permanente
- Boa aderência
- Alta resistência UV
- Fácil de aplicar

O Silicone Acético Multiflex é um selante monocompo uso interno e externo com resistência a tração, baixa retração e grande vida útil.

Possui cura rápida e excelente resistência a condições climáticas extremas com proteção antifungo, possui uma grande diversidade de uso sendo permanentemente elástico com capacidade de movimentação.

Silicone Acético
270ml/260g

Código	Descrição	Embalagem
16300	Incolor	12 uni.



VANTAGENS

- Ecologicamente correto
- Flexível e resistente
- Forte aderência
- Não oxida metais

O Silicone Acrílico Multiflex é um produto que após a sua cura total torna-se impermeável, com alta resistência e flexibilidade. Com várias características de alto desempenho, o Silicone aceita pintura e possui odor suave, podendo ser aplicado mesmo em locais fechados.

Tem excelente resistência UV, sendo indicado tanto para aplicações internas como externas, proporcionando excelente acabamento.

Silicone Acrílico
300ml/400g

Código	Descrição	Embalagem
16301	Branco	12 uni.
16303	Cinza	12 uni.



VANTAGENS

- Pode receber revestimento sobre aplicação.
- Resiste a formação de fungos.
- Veda diversos substratos.
- Flexibilidade

O Veda Calhas Multiflex é um selante de base acrílica com fungicida indicado para: Vedações e reparos em calhas, rufos, pingadeiras e dutos galvanizados e de alumínio. Vedações em telhados, estrutura metálica e coberturas em geral.

Veda Calhas
430g

Código	Descrição	Embalagem
16304	Alumínio	12 uni.

ISOLAMENTO TÉRMICO DE ALTA PERFORMANCE

REDUÇÃO DE 40% NO AR CONDICIONADO

MAXIFOIL®

As mantas térmicas MVM são fáceis de instalar e aumentam a durabilidade do seu telhado.

As mantas MaxxiFoil reduzem em torno 40% o custo de energia do ar condicionado, pois são fabricadas em polipropileno, o sintético com o melhor desempenho térmico do mercado.

Manta Térmica Maxxifoil 1 Face (1,20m altura)



Código	Descrição	Embalagem
14944	rolo 10m ² - 8,33m	01 uni.
14945	rolo 25m ² - 20,83m	01 uni.
14946	rolo 50m ² - 41,67m	01 uni.
Espessura (mm) 0,097		
Gramatura (kgs/m ²) 0,098		
Redução temp. ambiente Até 8°C		
Material Base Ráfia		
Revestimento Alumínio		

Manta Térmica Maxxifoil 2 Faces (1,20m altura)



Código	Descrição	Embalagem
14941	rolo 10m ² - 8,33m	01 uni.
14942	rolo 25m ² - 20,83m	01 uni.
14943	rolo 50m ² - 41,67m	01 uni.
Espessura (mm) 0,128		
Gramatura (kgs/m ²) 0,135		
Redução temp. ambiente Até 9,5°C		
Material Base Ráfia		
Revestimento Alumínio		

Fita Aluminizada



Código	Descrição	Embalagem
14947	45mm x 45m	01 uni.

UTILIDADE
Utilizada para emenda da manta na instalação da manta térmica.

APLICAÇÃO
Aplica-se na junção das mantas.

DRYKO impermeabilizantes

Manta Asfáltica com Alumínio



Caracteriza-se pela alta resistência a tração e ao rasgamento, características que se apresentam de forma homogênea por toda a manta, reduzindo os riscos de falhas localizadas na impermeabilização.

Aplicação com Maçarico

Código	Descrição	Embalagem
14411	2,5mm	Rolo 10m

Manta Adesiva Aplicação Fria



Indicada para vedação de cumeeiras, união de paredes com telhados, lajes e passagem de tubulações, reparos em calhas, rufos, dutos, telhas de fibrocimento, metálicas, cerâmicas e de fibra de vidro, além de trincas em concreto e alvenaria.

Código	Descrição	Embalagem
14405	05cm (L)	Rolo 10m
14406	10cm (L)	Rolo 10m
14407	15cm (L)	Rolo 10m
14408	20cm (L)	Rolo 10m
14409	30cm (L)	Rolo 10m
14410	45cm (L)	Rolo 10m
17916	60cm (L)	Rolo 10m
14413	90cm (L)	Rolo 10m

Aditivo Cimerit

Substitui o CAL

Cimerit é indicado para ser adicionado na massa de assentamento e reboco, para dar maior maciez e trabalhabilidade. Ajuda a diminuir fissuras e proporciona melhor acabamento. Deixa a argamassa com uma ótima liga, fácil de trabalhar e não necessita curtir

Onde Aplicar: Adicionar na massa de assentamento e reboco.

Dosagem: 200ml para um saco de cimento de 50Kg.

Código	Descrição	Embalagem
14626	1Lt	12 uni.
14627	5Lt	04 uni.



Hidroasfalto Preto



Código	Descrição	Embalagem
14752	3,6Kg	04 uni.
14753	18Kg	01 uni.

O Hidroasfalto é indicado para a impermeabilização em áreas com muitos recortes e detalhes. Possui ótima flexibilidade e aderência à superfície, formando uma camada única e sem emendas. Não é tóxico após a cura.

Onde Aplicar: Sacadas, alicerces (baldramas), lajes, terraços, muros de arrimo, isolamento térmico em curvas de tubulações, etc.

Dosagem: Produto pronto para uso. 1ª demão: duas partes de Hidroasfalto para uma parte de água, com protetor de aderência (primer).

Rendimento por demão: Aproximadamente 300g por m².

Secagem: Áreas abertas: 4 a 6 horas / Fechadas: 24 horas / Cura total: 7 dias.

Convertedor de Ferrugem



Código	Descrição	Embalagem
14628	200ml	12 uni.
14629	500ml	12 uni.

Utilizar somente tintas para acabamento à base de solvente. Não é indicado para pinturas com lacas ou em pinturas automotivas.

Preparação: Com uma lixa ou escova de aço, remova as sujeiras, restos de tinta ou ferrugem solta. Elimine toda oleosidade (graxa, óleo, cera) da superfície antes de iniciar a aplicação.

Aplicação: Agite o produto no frasco. Separe a quantidade de convertedor que irá utilizar em um recipiente não metálico. Nunca retorne sobras de produto utilizado para a embalagem original. Com um pincel, rolo ou pistola, aplique o produto diretamente sobre a ferrugem. Deixe secar por 2 horas antes de aplicar a Segunda demão. Após 24 horas pode-se aplicar a pintura de acabamento.

Primer para Manta Preto



Código	Descrição	Embalagem
14738	3,6Kg	04 uni.

O Impermeabilizante Primer é indicado para facilitar aderência (fixação) entre o sistema de impermeabilização de base asfáltica (ex.: mantas e fitas aluminizadas) e a superfície a ser impermeabilizada. Primer não é tóxico na aplicação ou após a secagem total. Não contém solventes em sua fórmula.

Onde Aplicar: Fibrocimento, concreto, alvenaria e lajes.

Dosagem: Produto pronto para uso.

Rendimento por demão: De 0,3L a 0,5L por m².

Secagem: 04 horas, podendo variar de acordo com as condições climáticas.

Limpa Obra

Solução de Limpeza



Código	Descrição	Embalagem
14630	1Lt	12 uni.
14631	5Lt	04 uni.

Limpa Mais é indicado para efetuar limpeza de obra, retirar os resíduos de concreto e manchas de pisos. Produto de uso profissional utilizado para dissolver resíduos de argamassas na construção civil.

Onde Aplicar: Para retirar os resíduos de concreto e manchas de pisos.

Dosagem: Dependendo do estado da sujeira, pode ser usado puro ou diluído em 5 partes de água.

Manta Líquida Sikafill Rápido (Branco)



Código	Descrição	Embalagem
13243	3,6Kg	04 uni.
13242	15Kg	01 uni.

EVITA OU TRATA INFILTRAÇÕES DE ÁGUA EM LAJES OU TERRAÇOS

Reduz o calor interno dos ambientes em até 9°C.

Faça fácil e rápido: apenas 3 demãos.

Seca rápido: 4 horas para 3 demãos.

Mais econômico, reduz tempo e mão de obra.

Sika 1 Maior Durabilidade



Código	Descrição	Embalagem
1259	1Lt	12 uni.
2811	3,6Lt	04 uni.
3303	18Lt	01 uni.

IMPERMEABILIZA REBOCO, CONCRETOS E ARGAMASSAS

Efeito permanente

Fácil mistura e aplicação

Maior durabilidade

Não altera os tempos de pega

Manta Adesiva Aplicação Fria



PARA VEDAR TELHAS, CALHAS E RUFOS, SEM FERRAMENTAS ESPECIAIS

Rápida e fácil de aplicar

Resiste à água e raios solares

Adere na maioria dos materiais

Código	Descrição	Embalagem
2489	10cm (L)	Rolo 10m
7304	15cm (L)	Rolo 10m
4246	20cm (L)	Rolo 10m
7412	30cm (L)	Rolo 10m
12983	50cm (L)	Rolo 10m

Sika Top 100 Fácil Aplicação



IMPERMEABILIZA ÁREAS FRIAS, RESERVATÓRIOS E ESTRUTURAS ENTERRADAS.

Fácil de aplicar

Excelente impermeabilidade

Alta aderência

Alta durabilidade

Código	Descrição	Embalagem
5797	4Kg	04 uni.
5801	18Kg	01 uni.

Sikadur Epóxi Fácil Aplicação



ADESIVO EPÓXI DE MÉDIA FLUIDEZ

Alta aderência em diversos materiais de construção

Fácil de misturar

Elevada resistência à tração e a compressão

Alta resistência química

Código	Descrição	Embalagem
17777	1Kg	06 uni.

Igol 2 Impermeabilizante Asfáltico



Código	Descrição	Embalagem
13262	3,6Lt	01 uni.
13241	18Lt	01 uni.

IMPERMEABILIZANTE DE ALTO DESEMPENHO, SEM SOLVENTES E PARA APLICAÇÃO EM SUPERFÍCIES ÚMIDAS

Pode ser aplicado em superfícies úmidas e secas

Fácil de aplicar

Pronto para uso

Primer para Manta MultiSeal



Código	Descrição	Embalagem
17776	1Lt	06 uni.

MELHORA A ADERÊNCIA DA MANTA

Secagem rápida

Boa aderência a substratos cimentícios

Isento de solventes e odores agressivos

Excelente rendimento

PRODUTOS PARA PISCINA

Clarificador Cinfloc



Cinfloc 4 em 1: Produto floculante, clarificante e auxiliar de filtragem.

Código	Descrição	Embalagem
13206	1Lt	12 uni.

Triclor Pastilhas



Tricloro estabilizado, de solução gradual para cloradores flutuantes, para uso em qualquer tipo de piscina.

Código	Descrição	Embalagem
13203	190g	20 uni.

Detergente Limpa Bordas



Detergente ideal para remoção de óleos, gorduras e poeiras, impregnadas nas bordas de piscinas de qualquer tipo.

Código	Descrição	Embalagem
13199	1Lt	12 uni.

Kit Análise (Cloro/PH)

2 peças



Kit com produtos para fazer análise de pH/Cloro na água.

Código	Descrição	Embalagem
13200		02 uni.

Orto-Tolidina

Análise de Cloro



Produto para análise de cloro na água.

Código	Descrição	Embalagem
13201	23ml	12 uni.

Algicida

1 Litro

Elimina todos os tipos de algas, quando a piscina já está infectada.



Eficiente algicida, que age na prevenção do aparecimento de algas.

Código	Descrição	Embalagem
13192	Choque	12 uni.
13193	Manutenção	12 uni.

Vermelho Fenol

Medidor de PH



Produto para medir o pH (alcalinidade).

Código	Descrição	Embalagem
13202	23ml	12 uni.

Sulfato de Alumínio

Decantador



Floculante, decantador enérgico, que recupera a água da piscina quando já está muito suja.

Código	Descrição	Embalagem
13197	1Kg	20 uni.

Reducin

Redutor de PH/Alcalinidade



Indicado para reduzir o pH e alcalinidade da água, quando estiver acima do ideal.

Código	Descrição	Embalagem
13205	1Lt	12 uni.

Cloro Granulado Cinclor



Cloro inorgânico, excelente bactericida, cujo princípio ativo é Hipoclorito de Cálcio.

Código	Descrição	Embalagem
13194	1Kg	09 uni.
13195	3,6Kg	01 uni.
13196	10Kg	01 uni.

Flutuador Químico para Piscina



Com este Flutuador, é possível fazer um tratamento diário com cloro sólido, regulado de acordo com a necessidade e o tamanho da piscina.

Código	Descrição	Embalagem
13204		04 uni.

Barrilha Leve

Elevador de PH



Barrilha leve: utilizado para correção do pH, quando encontrar-se abaixo do ideal.

Código	Descrição	Embalagem
13198	1Kg	20 uni.

Limpa Obra

Solução de Limpeza

Sistema químico para limpezas pesadas de pisos cerâmicos, fachadas, remoção de resíduos de argamassas, mofos, etc.

Diluir em água de 1:2 a 1:10

Deixar agir no máximo 3min.

NUNCA UTILIZAR PURO

Código	Descrição	Embalagem
1898	1Lt	12 uni.
17980	5Lt	01 uni.



Aditivo Rodarite

Substitui o Cal



Código	Descrição	Embalagem
1812	1Lt	12 uni.
3448	5Lt	04 uni.

Substituto do cal, acelerador de cura de argamassas, utilizada em rebocos, concretos e assentamentos de tijolos.

Dosagem: 100ml de Rodarite por balde de argamassa pronta, independente do traço utilizado.

Soda Cáustica



Código	Descrição	Embalagem
7554	500g	09 uni.
3489	1Kg	09 uni.

Soda ideal para limpezas pesadas em pisos, calçadas e terraços, bem como desentupimento de canos, ralos, pias e caixas de gordura.

Pisos frios em geral: 50g por 1Lt de água.

Caixa de gordura: 125g por 1Lt de água.
Princípio ativo: Hidróxido de Sódio- 65% p/p

Cloro Tira Mofo



Código	Descrição	Embalagem
9200	1Lt	12 uni.
14913	5Lt	04 uni.

Produto concentrado, ideal para remoção de mofos, limos e limpezas em geral de banheiros, calçadas e paredes.

Modo de Usar: Pode ser usado puro ou diluído, conforme a necessidade ou sujeidade.

Composição: Hipoclorito de Sódio, Hidróxido de Sódio, Cloreto de Sódio e Água Desmineralizada.



Desentupidor Líquido

Limpa Kano



Código	Descrição	Embalagem
17004	1Lt	12 uni.

Desentupidor líquido de alta concentração, indicado para ralos, pias e esgotos em geral.

Modo de usar: Despejar 500ml no local desejado e aguardar 15 minutos. Se a água não fluir repita a operação

Gesso Calcinado



Código	Descrição	Embalagem
9202	1Kg	27 uni.

Produto de ótima alvura possuindo plastificantes e fungicidas em sua formulação. Seu teor de sulfato de cálcio é balanceado garantindo ótimo poder estrutural.

Hidroasfalto

Preto



Código	Descrição	Embalagem
1008	3,6Lt	04 uni.
3122	18Lt	01 uni.

Impermeabilizante para vigas, alicerces, terraços, contrapisos e outros. Indicado somente para áreas internas.

Aplicação: 1ª demão- diluir o produto com 50% de água. Demais demãos aplicar o produto puro. Recomenda-se de 5 à 7 demãos.

Rendimento:
1ª demão-500g/m²/demão.
Demãos puras: 750g/m²/demão, de acordo com a rugosidade da superfície.

DIABO VERDE

O Diabo Verde líquido é um desincrustante alcalino com alto poder desentupidor, eficaz para ralos e vasos sanitários, evitando a necessidade de contratar especialistas encanadores para casos de entupimento de baixa e média complexidade.

Desentupidor Granulado "Diabo Verde"



Código	Descrição	Embalagem
15019	300g	06 uni.

Desentupidor Líquido "Diabo Verde"



Código	Descrição	Embalagem
15020	1Lt	06 uni.

Emavi

Grafite em Pó



Lubrificante para uso geral: fechaduras- cadeados- antenas elétricas - portões- canaletas de vidro elétrico.

Código	Descrição	Embalagem
12867	25g	24 uni.

Pasta para Soldar



Modo de Usar:
1-Limpe a superfície a soldar com uma esponja de aço.
2-Aplique a pasta com um pincel.
3-Aqueça e solda as partes a unir com o maçarico.
4-Depois, remova os resíduos completamente.

Código	Descrição	Embalagem
12870	110g	06 uni.

Solda (Tubo)



Especial para reparos em aparelhos eletro-domésticos.

Solda à base de estanho com resina ativada

Código	Descrição	Embalagem
12868	1mm/25g	06 uni.

Solda (Cartela)



Especial para reparos em aparelhos eletro-domésticos.

Solda à base de estanho com resina ativada

Código	Descrição	Embalagem
12869	70cm	50 uni.

Bestfer®



Solda Tubo

Estanho

Material:85% Chumbo e 15% Estanho

Código	Descrição	Embalagem
15482	1mm/25g	01 uni.



Raticida Armadilha de Cola

Não é tóxico (sem veneno)

Código	Descrição	Embalagem
14065	22,5x37cm	20 uni.





Tricloro Pastilhas

Cloro estabilizado em tabletes
Desinfetante para águas de piscinas e spas (fibra,vinil, azulejo e pintura).

Código	Descrição	Embalagem
17752	200g	120 uni.



Elevador de pH Barrilha

Produto em grânulos para elevar o pH da água em todos os tipos de piscinas.
Utilizar quando o pH estiver abaixo de 7,2.

Código	Descrição	Embalagem
17758	2Kg	10 uni.

Cloro Granulado Multipla Ação



Cloro estabilizado - elimina microorganismos. Por ser estabilizado dura muito mais tempo na água da piscina. **Clarificante** - mantém a água da piscina cristalina e aumenta o desempenho do filtro de areia. **Algicida e algistático** - elimina e previne o surgimento de algas.

Código	Descrição	Embalagem
17756	1Kg	20 uni.
17755	10Kg	01 uni.

Clarificador Genfloc



Eficiente clarificante e auxiliar de filtração para águas de piscinas. Deixa a água cristalina e proporciona uma filtragem eficaz. Pode ser usado também como floculante.

Código	Descrição	Embalagem
17754	1Lt	12 uni.

Decantador Sulfato de Alumínio



Indicado para decantar as sujeiras na água da piscina, movendo os resíduos para o fundo.
Atua também como clarificante deixando a água limpa e cristalina.

Código	Descrição	Embalagem
17762	2Kg	12 uni.

Algicida 1lt



Choque - recomendado em caso de piscinas infestadas de algas.

Manutenção - previne o desenvolvimento de algas em águas de piscinas. São recomendados para qualquer tipo de piscinas (fibra, vinil, azulejo e pintura).

Código	Descrição	Embalagem
17763	Choque	20 uni.
17753	Manutenção	20 uni.

Redutor pH/Alcalinidade



Ácido líquido para baixar o pH e a alcalinidade total.

Utilizar quando o pH estiver acima de 7,8 ou a alcalinidade total acima de 120 ppm.

Código	Descrição	Embalagem
17764	1lt	20 uni.

Detergente Limpa Bordas



Poderoso detergente biodegradável para piscinas, com baixa formação de espuma e agradável aroma de citronela. Elimina depósitos de óleos e gorduras e não altera o pH da água da piscina.

Código	Descrição	Embalagem
17757	1Lt	20 uni.

Reagente Reposição (23ml)



CL-OT é indicado para medição do cloro livre

pH é indicado para medição do pH de águas de piscinas

Código	Descrição	Embalagem
17760	Cloro CL-OT	24 uni.
17761	pH	24 uni.

Kit Análise Cloro/pH



Mede cloro livre e pH da água da piscina com resultados precisos e confiáveis de maneira rápida e simples.

O teste de cloro livre e pH deve ser feito diariamente.

Código	Descrição	Embalagem
17759	com 2pçs	12 uni.

Óleo Multiuso Nobre



Lubrificante que age penetrando e evitando atritos de modo eficaz tanto em eletrodomésticos, máquinas de escrever, ferramentas, dobradiças, automóveis, bicicletas, máquinas de costura, como pequenas engrenagens, desengripante de porcas, rolamentos ou onde precise de proteção contra desgaste de peças.
Composição: Óleo Mineral

Código	Descrição	Embalagem
12808	100ml	12 uni.

Vaselina Líquida



Produto utilizado em proteção de superfícies metálicas, limpeza e conservação de instrumentos de precisão, tais como: paquímetro, molinete, armas, máquinas de costura, furadeiras, bicicletas, barcos, dobradiças em portas de alumínio, etc. Anticorrosivo na estocagem de peças usinadas, ótimo contra efeitos de maresia, amaciante de couro, desmoldante em indústrias, facilita o encaixe de rodas e pneus, não ataca borracha e alumínio.

Código	Descrição	Embalagem
12806	100ml	12 uni.

Vaselina Sólida



Produto utilizado na troca de reparo de válvulas e rosqueamentos entre outros na hidráulica, passar fios em tubulações, desmoldante de formas na indústria, substitui a graxa em ambientes de temperatura média, roldanas, rolamentos e onde requeira deslizamento. Não utilizar com produtos oxidantes, ácidos, cloro, etc.

Código	Descrição	Embalagem
12807	90g	12 uni.
16946	440g	10 uni.

Graxa Branca de Cálcio



O uso mais comum é para correntes de bicicletas, onde a temperatura não ultrapasse os 90°C.

Código	Descrição	Embalagem
12802	95g	12 uni.
12803	485g	24 uni.

Graxa Azul de Lítio



Desenvolvida para lubrificação de rolamentos de alta e baixa rotação, roletes, mancais, correntes, bicicletas, motocicletas, engrenagens roletas, ferramentas elétricas, etc. Onde a temperatura não seja superior a 150°C.

Código	Descrição	Embalagem
12800	95g	12 uni.
12801	485g	24 uni.

Graxa Nobre Multiuso



É indicada para peças e superfícies em atrito que requeiram deslizamento e proteção ao desgaste natural. Possui um excelente formulação que atende o uso industrial e doméstico, desde que em temperatura não superior de 90°C.

Código	Descrição	Embalagem
12804	95g	12 uni.
12805	485g	24 uni.

Sabão para Mecânico



em Barra

Código	Descrição	Embalagem
16273	100g	72 uni.

Indicado para limpeza pesada em geral, tal como: oficinas mecânicas, metalúrgicas, gráficas, etc...Contém sabão a base de coco e abrasivo.



em Pasta

Código	Descrição	Embalagem
16274	500g	12 uni.

Indicado para oficinas mecânicas, metalúrgicas, gráficas, etc...Contém sabão base, tensoativo aniônico, agente abrasivo, Glicerina, corante e essência, matérias primas de primeira qualidade.



ÓLEOS LUBRIFICANTES

Unix DT Motores 2T

API TC e JASO FB | SAE 30



Atende aos níveis de desempenho API TC e JASO FB. Promove a limpeza das velas e janelas de descarga, protege o motor contra o desgaste a oxidação e a corrosão, diminuindo a formação de resíduos na câmara de combustão, prolongando sua vida útil. É indicado para motores de motocicletas, motonetas, motosserras, ciclomotores e motores estacionários.

Código	Descrição	Embalagem
15787	200ml	40 uni.
15788	500ml	40 uni.
15789	1Lt	12 uni.

Unix Corrente Motosserra

Aditivado



Possui grande adesividade, evitando a expulsão do lubrificante, apesar das altas rotações de trabalho a que são submetidas. Possui ainda aditivos antiespumante e agentes de adesividade.

Código	Descrição	Embalagem
15790	1Lt	12 uni.
15791	5Lt	04 uni.

GT4 Motores 4T

20W50



Possui aditivos detergente, dispersante, antioxidante, anticorrosivo, antidesgaste, antiespumante, melhorador do índice de viscosidade, abaixador do ponto de fluidez. Protege o motor evitando a formação de espumas mesmo quando submetido a altas rotações, proporciona excelente refrigeração mesmo nas condições mais severas de trabalho.

Código	Descrição	Embalagem
15792	1Lt	05 uni.

Graxa Unilit MP BSM-2

para Roçadeiras



Para roçadeiras, chassis, juntas esféricas, pino-mestre, juntas universais, quinta roda, etc.

Código	Descrição	Embalagem
17379	80g	36 uni.

Unix BVO 68

para Ordenhadeira



Especialmente desenvolvido para lubrificação de bombas de vácuo de ordenhadeiras.

Código	Descrição	Embalagem
17380	1Lt	10 uni.

Hidramax AW 100

Lubrificante para Compressor



Para uso em sistemas hidráulicos de alta rotação, redutores, mancais de deslizamento, compressores de ar, caixas de engrenagens, mancais de rolamento, máquinas operatrizes, prensas, injetoras, máquinas têxteis, etc.

Código	Descrição	Embalagem
17238	1 Lt	12 uni.

Hidramax AW 68

Lubrificante para Hidráulico



Para uso em sistemas hidráulicos de alta rotação, redutores, mancais de deslizamento, compressores de ar, caixas de engrenagens, mancais de rolamento, máquinas operatrizes, prensas, injetoras, máquinas têxteis, etc.

Código	Descrição	Embalagem
17382	1Lt	12 uni.

Graxa UniGrax CA-2

Lubrificação das articulações de chassis de caminhões, automóveis, tratores, motocicletas, máquinas agrícolas e mancais de deslizamento.



Código	Descrição	Embalagem
17377	500g	24 uni.
17378	1Kg	12 uni.

Adesivo para Juntas

de Motores Diesel



- Produto versátil, responde integralmente às necessidades de fixação de uma grande quantidade de substratos utilizados pela indústria
- Quando secado ao ar, apresenta excelente resistência a óleo e naftas de petróleo
- Resistência térmica de -30 °C a 121 °C
- Oferece fixação inicial dos substratos rápida e elevada

Código	Descrição	Embalagem
12958	73g	24 uni.

Lubrificante Puxa Cabo



- **Seguro:** produto não inflamável
- **Protege os cabos:** rápida evaporação com baixo teor de resíduos
- **Limpo e cheiroso:** não suja mãos, paredes e roupas

Código	Descrição	Embalagem
16976	500ml	10 uni.

Óleo Lubrificante

Para Motor 2T



Recomendado para motores STIHL 2T, 2-Mix e 4-Mix, tais como: motosserras, roçadeiras, sopradores, motopodas, pulverizadores e cortadores de disco.

Indicado na proporção de 1:50

Código	Descrição	Embalagem
14486	500ml	20 uni.

ChemiColor

Desengripante Chemicolor

300ml - 140g

Excelente poder de lubrificação

Previne oxidação, ferrugem e corrosão

Aroma suave

Fácil aplicação



Código	Descrição	Embalagem
17601		12 uni.

Limpa Contatos Aerossol

300ml

Restaura a condutividade

Rápida Evaporação

Remove oxidação e sujeira



Código	Descrição	Embalagem
18111		12 uni.

Grafite Aerossol

250ml

Lubrifica a seco

Não escorre

Diminui o atrito

Previne o desgaste



Código	Descrição	Embalagem
18112		12 uni.

USE WD-40® EM:



AUTOMÓVEIS



MOTOCICLETAS



CASA E ESCRITÓRIO



AGRICULTURA



BARCOS



OFICINAS



INDÚSTRIAS



JARDINAGEM



Desengripante WD-40

Código	Descrição	Embalagem
12836	100ml	12 uni.
11644	300ml	06 uni.
16539	500ml Flextop	12 uni.

M500

APAIXONADOS POR 4 RODAS



Silicone Spray M500

Pretinho



Indicação:
Superfícies plásticas, de vinil e de borracha.

Função:
Dá brilho e proporciona proteção com economia e facilidade de uso.

Código	Descrição	Embalagem
7648	300ml	12 uni.

Desengripante M500



Indicação:
Manutenção de partes metálicas como aço e alumínio.

Função:
Desengripa e lubrifica, garantindo a proteção.

Código	Descrição	Embalagem
11320	300ml	12 uni.



Desengripante M1

Código	Descrição	Embalagem
16316	300ml	12 uni.

Starrett

O micro-óleo anticorrosivo é a solução para aplicações industriais, através de um micro película à prova de ar que lubrifica, limpa e protege as superfícies de trabalho do maquinário e ferramentas.

Previne curto circuitos em ambientes de intensa umidade, impedindo o desperdício de eletricidade através de fios úmidos de ignição.



Estopa para Polimento

Código	Descrição	Embalagem
12761	150g	06 uni.
12762	500g	06 uni.

2001

Para polimentos manuais em pinturas. Também utilizado para limpezas em geral.

Massa de Polir Nº2



Consistência mais leve. Isenta de silicone. Realça o brilho da pintura.

Código	Descrição	Embalagem
17327	490g	12 uni.
17326	970g	12 uni.

Primer PU 5x1x1



Primer PU Bicomponente. Diluído em até 30%. Fácil aplicação. Excelente lixamento.

Código	Descrição	Embalagem
17323	750ml	12 uni.
17329	Endurecedor 150ml	06 uni.

Catalisador



Produto a base de peróxido de MEK.

Código	Descrição	Embalagem
17328	12g	100 uni.

Adesivo para Laminação Resina para Fibra



Fácil manuseio. Maior rendimento. Excelente penetração na fibra de vidro.

Código	Descrição	Embalagem
17324	990g	12 uni.

Veda Capô

Branco



Vedador bicomponente. Maior flexibilidade. Ideal para vedação e calafetação.

Código	Descrição	Embalagem
17325	400g	12 uni.

Primer Universal

1/4



Produto monocomponente. Fácil aplicação. Aceita todos os tipos de acabamento.

Código	Descrição	Embalagem
17322	900ml	12 uni.



Adesivo Plástico (Massa)

Branco



Aspecto Homogêneo. Fácil Aplicação. Produto Tradicional.

Código	Descrição	Embalagem
17335	500g	12 uni.
17336	1Kg	10 uni.

Adesivo Plástico (Massa)

Cinza



O mais tradicional! Ótima aderência.

Código	Descrição	Embalagem
17333	400g	12 uni.
17334	1Kg	10 uni.

Manta Fibra de Vidro



Maior reforço estrutural. Fácil modelagem. Melhor absorção da resina.

Código	Descrição	Embalagem
17331	1,4x0,5m	10 uni.

Batida de Pedra

Preto



Produto base d'água. Protetor de carrocerias. Acabamento original de fábrica.

Código	Descrição	Embalagem
17330	900ml	12 uni.

Massa Rápida

Cinza



Pronto para uso. Fácil aplicação. Secagem rápida. Lixamento macio.

Código	Descrição	Embalagem
17332	1,25Kg	12 uni.

Lava Carros

com Cera

Código	Descrição	Embalagem
16098	500ml	20 uni.
16111	1Lt	12 uni.

Foi desenvolvido para proporcionar vantagens sobre os produtos tradicionais. Sua fórmula concentrada contém emulsão de cera que forma uma película protetora sobre a pintura proporcionando maior brilho e maior tempo entre uma aplicação e outra.



Lava Carros

Concentrado

Código	Descrição	Embalagem
16097	500ml	20 uni.

Foi desenvolvido para proporcionar limpeza e brilho sem igual. Por ser um produto concentrado, rende muito mais e proporciona espuma abundante.



Espanja de Limpeza

Código	Descrição	Embalagem
16110	22x12x5cm	24 uni.

Auxilia na limpeza sem causar riscos ou arranhar o acabamento.



Limpa Estofados

com Gatilho

Código	Descrição	Embalagem
16109	500ml	20 uni.

Especialmente desenvolvido para oferecer vantagens sobre os produtos convencionais. Sua fórmula concentrada proporciona fácil limpeza de bancos e carpetes de veículos e domésticos em geral.



Limpa Vidros

com Gatilho

Código	Descrição	Embalagem
16108	500ml	20 uni.

Limpa e desengordura vidros e espelhos residenciais e automotivos.



Antiembaçante

Spray

Código	Descrição	Embalagem
16101	60ml	24 uni.

Para limpeza e proteção interna de vidros em veículos e residências, diminuindo o embaçamento e melhorando a visibilidade.



Abrilhantador de Pneu

Pretinho Gel

Código	Descrição	Embalagem
16100	500g	20 uni.

Com fórmula concentrada que aumenta o rendimento e torna o manuseio higiênico, prático e econômico. Conserva, embeleza e revitaliza os pneus, tapetes e produtos de borracha.



Abrilhantador de Pneu

Pretinho Líquido

Código	Descrição	Embalagem
16099	475ml	20 uni.

Conserva e renova pneus e tapetes de borracha. Nova fórmula com ainda mais brilho.



Aditivo Limpador

para Para-brisa

Código	Descrição	Embalagem
17298	100ml	60 uni.

Facilita a limpeza do para-brisa nos veículos. Remove com facilidade manchas de óleo, gordura, insetos grudados, resíduos da ma-resia, etc., dos vidros automotivos melhorando a visibilidade.



Silicone Gel

Código	Descrição	Embalagem
16105	100g	24 uni.
16106	250g	20 uni.

Com nova fórmula que confere mais proteção e brilho. Perfuma, renova e melhora a aparência de painéis, para-choques, borrachas e etc.



Silicone Líquido

Código	Descrição	Embalagem
16103	100ml	24 uni.
16104	200ml	24 uni.

Perfuma, renova e melhora a aparência de painéis, para-choques, borrachas e etc.



Cera Polidora

200g

Código	Descrição	Embalagem
16119	Branca	24 uni.
16123	Prata	24 uni.
16122	Preta	24 uni.
16121	Vermelha	24 uni.



Dá brilho a todos os tipos de pintura, é pré abrandada e permite uma fácil aplicação. Usar de preferência à sombra. Remove manchas e partículas estranhas da pintura, deixando um brilho intenso e duradouro. Com carnaúba.

Cera Polidora

Código	Descrição	Embalagem
16102	200g	24 uni.



A cera automotiva foi elaborada para remover manchas e sujeiras, deixando uma película que irá manter e proteger o brilho por mais tempo. Recomenda-se usar a cera em automóveis, podendo ser utilizada em outros tipos de pintura como: lanchas, trailers, motocicletas e etc. Aplicar à sombra. Com carnaúba.

Cera Líquida Automotiva com Gatilho

Código	Descrição	Embalagem
16107	500ml	20 uni.

Sua fórmula é enriquecida com carnaúba, proporcionando brilho e limpeza em todos os tipos de pintura.



Aditivo para Radiador

Rosa

Código	Descrição	Embalagem
16124	1Lt	24 uni.

Produto formulado com agentes que minimizam a corrosão, oxidação e incrustação do sistema de arrefecimento. Indicado para todos os tipos de motores.



Aromatizante Gel

60g

Código	Descrição	Embalagem
16112	Carro Novo	60 uni.
16641	Citrus	60 uni.
16642	Lavanda	60 uni.
16113	Morango	60 uni.
16114	Talco	60 uni.
16115	Tutti-Frutti	60 uni.

Perfuma o ambiente onde é posicionado, bastando retirar a tampa interna da embalagem.



Aromatizante Spray

60ml

Código	Descrição	Embalagem
16117	Carro Novo	60 uni.
16116	Morango	60 uni.
16118	Talco	60 uni.

Deixa uma suave fragância no ar, bastando vaporizar o produto para cima, formando uma névoa no local desejado.



Shampoo by Pet

500ml



Para uso veterinário, contém fórmula suave que deixa pelos macios e brilhantes.

Código	Descrição	Embalagem
17239	Filhotes	20 uni.
17240	Pelos Claros	20 uni.
17241	Pelos Escuros	20 uni.

Shampoo 3 em 1

500ml



Feito com uma fórmula suave que limpa, condiciona, abrihanta. Para uso veterinário.

Código	Descrição	Embalagem
17736		20 uni.

Perfume by Pet

100ml



Perfume spray deo colônia para uso veterinário em cães e gatos.

Código	Descrição	Embalagem
17243	Fêmea	30 uni.
17244	Filhotes	30 uni.
17242	Macho	30 uni.

Eliminador de Odores by Pet (500ml)

500ml



Limpa e elimina odores em canis, clínicas veterinárias e quintas

Código	Descrição	Embalagem
17245	Lavanda	20 uni.

Solução de Limpeza Ácida

Utilizado na limpeza de sujeiras pesadas e incrustações inorgânicas. Sua aplicação na remoção de resíduos de obra (cimento, argamassa, cal...) é indispensável. Outras indicações de uso: Muros, Pedras, Fachadas, Calçadas.

Modo de uso: Pode ser usado puro ou diluído em água: 1:1 a 1:10. Deixe agir de 3 a 5 minutos. Após enxaguar com água em abundância.

Composição: Ácido Clorídrico, Corante de Água.



Código	Descrição	Embalagem
14232	950ml	12 uni.

Desentupidor Líquido



Produto desenvolvido para o eficaz desentupimento e remoção de sujeiras, óleos, graxas e gorduras incrustadas em ralos, pias, sanitários, caixas de gorduras e tubulações.

Seu uso preventivo - de 6 em 6 meses - é altamente recomendado. Pronto pra uso - Não Diluir!

Código	Descrição	Embalagem
9339	950ml	06 uni.

Vaselina Líquida



A vaselina líquida é um produto de amplo espectro de atuação. Pode ser utilizada na lubrificação e anti-choio de correntes de bicicletas, rodas de patins, esteiras... Na limpeza e proteção de peças mecânicas/metálicas, equipamentos de pesca, armas, ferragens náuticas, esquadrias, couro... Excelente óleo protetivo contra corrosão de metais e ferramentas. Na construção civil é utilizada como protetor de caixilhos e desmoldante para formas de concreto.

Código	Descrição	Embalagem
9354	500ml	12 uni.

Vaselina Sólida



A vaselina sólida é um produto de amplo espectro de uso. Pode ser utilizado na conservação e lubrificação de fechaduras, dobradiças, batentes, buchas, guarnições, pinos, gaxetas, alavancas, parafusos, molas, aço, alumínio, borrachas, lâminas, arruelas, porcas, serrotes, brocas, maçanetas e equipamentos como paquímetro, engrenagens de máquinas...

Código	Descrição	Embalagem
9355	100g	12 uni.

Grafite Aerossol



Indicado onde o uso dos lubrificantes líquidos são indesejáveis tais como antenas elétricas, canaletas de vidros de automóveis, fechaduras, trincos, travas, correntes, cadeados... Lubrifica a seco.

Você sabia?

O grafite é o melhor lubrificante sólido existente no mundo.

Código	Descrição	Embalagem
9341	200ml	12 uni.

Graxa Branca

Aerossol



Lubrificante resistente ao calor e a água. Forma uma camada cerosa, de longa duração, que protege contra a corrosão e o desgaste e elimina ruídos.

Vantagens

Resistente a água, calor e sal
Não ataca plásticos e borracha
Não provoca manchas.

Código	Descrição	Embalagem
9342	200ml	12 uni.

Limpa Tela

Aerossol



Limpeza eficiente de todos os tipos de sujeiras comuns as telas dos aparelhos e, também, oferecer proteção no momento da higienização. Indicado para telas de TV, monitor, celular, gps, tablet, computador, lentes de câmeras fotográficas.

Remove Manchas, Oleosidades, Gordura, Poeira, Marcas de dedos.

Código	Descrição	Embalagem
9345	100ml	12 uni.

CUPINICIDA

Protege a madeira contra cupins e brocas. Seu alto poder de penetração proporciona o extermínio e confere imunização residual por longo período. Eficaz contra cupins no tratamento preventivo e de extermínio. Inseticida residual de fácil aplicação.

Modo de Usar: Produto pronto para uso. Pode ser aplicado por imersão, pulverização e pincelamento.

Rendimento:

Madeira Bruta até 1 polegada: 3 a 5m²/litro (1 demão)

Móveis, parquetes e outros: 8 a 10m²/litro (1 demão)

Em madeiras mais espessas aplicar 2 ou mais demãos em todas as faces da madeira.

Marrom



Código	Descrição	Embalagem
8392	900ml	06 uni.
8393	5Lt	02 uni.

Incolor



Código	Descrição	Embalagem
8389	900ml	06 uni.
8391	5Lt	02 uni.

Antimofo Preventivo



Combate a proliferação de fungos, bactérias e bolores. Aplicações: Tetos de banheiros e de cozinhas, Interior de armários e roupeiros, Paredes e Gesso.

Aplicação: a superfície deve estar seca limpa. Após a limpeza e secagem da superfície, aplicar o produto. Após secar a 1ª demão, entre 4 e 6 horas, aplicar a 2ª.

Rendimento:

6 a 10m²/litro/demão.

Código	Descrição	Embalagem
9336	900ml	04 uni.

Detergente

Automotivo/Industrial



Detergente neutro, concentrado indicado para lavagem de automóveis, ônibus, trens, desde o chassi até a pintura externa. Na indústria pode ser usado para lavagem de pisos, pátios e plataformas.

Vantagens: PH Neutro, concentrado, não mancha, biodegradável, isento de compostos salitrados, atua em qualquer dureza de água, não danifica borrachas, plásticos e vinil.

Código	Descrição	Embalagem
9340	500ml	12 uni.

Silicone Gel



Silicone para uso automotivo e doméstico, de fácil aplicação e consistência Gel.

Briho
Proteção
Realça as cores

Código	Descrição	Embalagem
9353	200g	12 uni.

Cera Líquida

Automotiva



Alto brilho
Fácil remoção
Alto rendimento
Fácil aplicação
Pode ser aplicada à sombra

*Carnaúba e Silicone

Código	Descrição	Embalagem
9338	200ml	12 uni.

Aditivo Limpador de Para-Brisas

Produto indicado para uma limpeza eficaz e rápida do para-brisas.

Vantagens: antiestático, limpeza imediata, secagem ultra rápida, aumenta a vida útil das palhetas do limpador, direção com mais conforto e segurança.

Modo de uso: 100ml a cada 5Lt de água. Adicionar o conteúdo no reservatório do limpador de parabrisa e completá-lo com água.



Código	Descrição	Embalagem
13179	100ml	24 uni.

Limpa Carpetes e Tapetes

Remove sujeiras e manchas criadas ao longo do tempo em carpetes e tapetes, de forma fácil e prática.

Diferenciais
Limpa
Perfuma
Renova as cores

Modo de Uso: Diluir em água na proporção 1:2 ou 1:3



Código	Descrição	Embalagem
9343	950ml	12 uni.

Abrilhantador para Pneus

Pretinho

Utilizado na limpeza de superfícies de borracha como pneus de automóveis, motocicletas, bicicletas e tapetes. Modo de Uso: Não deve ser diluído. A superfície a ser abrihantada deverá estar seca e isenta de sujeira. Aplique com esponja ou pincel.



Código	Descrição	Embalagem
9332	500ml	12 uni.

Convertedor de Ferrugem



Converte a ferrugem em um fundo (primer), formando uma camada escura protetora. Permite pintura de acabamento diretamente sobre o mesmo, dispensando remoção da ferrugem e aplicação de fundo. Não aplicar em condições de umidade elevada e não aplicar em superfícies zincadas ou galvanizadas. Pronto para uso - Não Diluir!

Código	Descrição	Embalagem
2757	200ml	12 uni.
1632	500ml	12 uni.

Removedor de Ferrugem



Remove a ferrugem e fosfatiza a superfície de metais ferrosos, formando uma camada protetiva anticorrosiva e melhorando a ancoragem da tinta de fundo e de acabamento.

Dispensa o lixamento ou jateamento. Dificulta o desenvolvimento futuro de pontos de ferrugem. Prepara a superfície para o recebimento de fundo (primer) e a pintura de acabamento.

Código	Descrição	Embalagem
16210	250ml	12 uni.
16211	500ml	12 uni.

Abrilhantador para Inox e Alumínio



Produto de origem vegetal indicado para conferir alto brilho e proteção de superfícies de inox, alumínio e cromados. Não contém abrasivos! Brilho fácil!

Código	Descrição	Embalagem
9331	180g	12 uni.

Removedor de Tintas



De consistência pastosa e fácil aplicação, permite uma ação rápida e eficiente na remoção de tintas, vernizes e texturas. Remove TEXTURAS com extrema facilidade e rapidez. Indicado, também, para superfícies inclinadas ou verticais. Aplicação em madeira e metal. Usos Automotivo, Imobiliário e Industrial.

Código	Descrição	Embalagem
16006	400ml	12 uni.
16007	900ml	06 uni.

Veda Furos



Utilizado na vedação de furos e trincas de telhados em geral, calhas e rufos. Pode ser aplicado em qualquer tipo de telha. Não trinca. Permite lixamento. Aceita pintura. Acabamento na cor do fibrocimento. Pode ser utilizado em qualquer tipo de telhado.

Código	Descrição	Embalagem
16005	330g	06 uni.

Adesivo para Pisos Vinílicos



Adesivo acrílico de base aquosa indicado para fixar pisos vinílicos sobre superfícies de alvenaria. Pode ser utilizado em pisos de mantas, rolos ou placas. Sua correta aplicação possibilita melhor acabamento e durabilidade dos pisos.

*Pode ser aplicado com espátula, rolo, desempenadeira dentada ou pincel.

Código	Descrição	Embalagem
9334	1Kg	04 uni.

Firmex

Adesivo Instantâneo

Firmex Bond



Firmex Bond tem alta fixação, durabilidade e cola rapidamente.

Indicado para metal, couro, madeira, plástico, borracha, EVA, porcelana, cerâmica, ferro, aço, cartolina, entre outras superfícies.

Código	Descrição	Embalagem
17054	20g	12 uni.

Adesivo Selador

Veda Trincas - Branco



Cura neutra, sem solventes, multiuso e sem cheiro. Conta com um ótimo poder fungicida e algicida.

Para uso em juntas e rachaduras, rodapés, vidros, fissuras em gesso e móveis de madeira. Resiste a variações de temperatura e pode ser pintado e lixado após seco. Produto a base de água.

Código	Descrição	Embalagem
17053	450g	12 uni.

Desoflor

Antimofo Desoflor

Baby 80g



Desumidificador com agradável perfume, que age absorvendo a umidade e odores desagradáveis de armários, guarda-roupas, bibliotecas, embaixo de pias, pianos, materiais fotográficos, etc.

Código	Descrição	Embalagem
10899	Baby	12 uni.
10900	Eucalipto	12 uni.

Naftalina Deterlimp



Retire a naftalina da embalagem e utilize onde for necessário (armários, guarda-roupas, gavetas, estantes, etc).

Código	Descrição	Embalagem
10898	30g	30 uni.



Para proporcionar brilho ao seu fogão à lenha ou chapa de cozimento. Seu uso não impede o preparo de alimentos diretamente sobre a chapa.

Pedra de Polir Fogão

Código	Descrição	Embalagem
15432	Azul 145g	24 uni.



Produto neutro indicado para facilitar a limpeza e dar brilho a chapas de fogões à lenha e a gás, pias de inox, torneiras, panelas e quaisquer outros materiais em aço inoxidável e aço carbono.

Lustra Chapa e Inox

Código	Descrição	Embalagem
15433	340g	06 uni.



Desengordurante com alto poder de limpeza e ação rápida sobre todos os tipos de gorduras, inclusive as carbonizadas. Pode ser aplicado em grelhas, churrasqueiras, utensílios de churrasco, espetos, micro-ondas, assadeiras, exaustores, formas, chapas, fornos, coifas, talheres, lareiras e seus acessórios.

Limpa Grelhas/Churrasqueiras

Código	Descrição	Embalagem
18146	300ml	06 uni.



O Limpa Laminados é um produto multiuso de limpeza para o seu dia a dia. Proporciona um ambiente limpo e com agradável perfume.

Limpa Laminados

Código	Descrição	Embalagem
18142	1Lt	06 uni.



Limpa Pisos Saif é um Limpador de uso geral, indicado para a limpeza de pisos, laminados, azulejos rejuntas, cerâmicas, granitos e calçadas em geral.

Limpa Pisos

Código	Descrição	Embalagem
18143	1Lt	06 uni.



O Limpa Porcelanato foi desenvolvido para limpeza profunda e brilho em pisos de porcelanato, mármore, granito e vitrificados. Produto com ação 3 em 1: limpa, perfuma e dá brilho!

Limpa Porcelanato

Código	Descrição	Embalagem
18144	1Lt	06 uni.



Produto desenvolvido para limpeza profunda com efeito clareador, que revela a cor natural dos rejuntas, removendo os encardidos. Indicado especialmente para uma limpeza profunda pós obra.

Limpa Rejuntas

Código	Descrição	Embalagem
18145	500ml	06 uni.



Lustra Panelas Saif, foi desenvolvido à base de ceras e abrasivos especiais para tornar mais fácil e rápido o brilho em panelas de alumínio e inox, ouro, latão, cobre, bocas de fogão, pias de inox, louças sanitárias, cromados e outros.

Lustra Panelas

Código	Descrição	Embalagem
18148	200g	12 uni.



Polidor de metais Saif foi desenvolvido com uma fórmula especial que permite restaurar e conservar o brilho em múltiplos metais, como: Inox, Alumínio, Cromados, Ouro, Prata, Latão, Cobre e Anti-aderente.

Polidor de Metais

Código	Descrição	Embalagem
18147	200g	06 uni.

WESTERN®

Caneta para Apagar Riscos



Pode ser utilizada em veículos de qualquer cor e acabamento. Preenche os micro espaços do risco e sua resina de alta tecnologia que seca ao reagir aos raios UV, retoca os riscos leves na lateral do veículo de forma permanente. Importante:

- A aplicação deve ser feita ao abrigo do sol (na sombra).
- Antes de iniciar, verifique se a área a ser colocada está limpa e seca.
- Limpe removendo poeira e resíduos.

Código	Descrição	Embalagem
12672		04 uni.

Gás para Maçarico e Isqueiro



- Adeque o aplicador conforme a entrada do isqueiro ou maçarico (somente em caso de maçaricos recarregáveis). Em 5 segundos o gás começara a escapar, indicando que o isqueiro está com a carga completa, espere 15 segundos para acendê-lo. Para maçaricos verificar a compatibilidade do modelo com a válvula da lata e seguir exatamente as instruções do fabricante do maçarico.



ACOMPANHA ADAPTADOR PARA ISQUEIROS

Código	Descrição	Embalagem
13369	150g/300ml	06 uni.

Gás p/ Maçarico e Fogareiro



- Usar este tubo sempre na posição deitada com a parte da válvula aberta virada para cima para evitar vazamento e aproveitar todo o gás do cartucho. Encaixe o bico da válvula no local indicado pelo seu fogareiro. Nunca utilize um fogareiro ao lado de outro. Para maçaricos verificar a compatibilidade do modelo com a válvula da lata e seguir exatamente as instruções do fabricante do maçarico.

Código	Descrição	Embalagem
13368	200g/400ml	06 uni.



JIMO GÁS FUMIGANTE é eficaz contra baratas, aranhas, pulgas, moscas, mosquitos, traças, formigas e demais insetos caseiros. É indicado na desinsetização de residências e outros ambientes fechados.

Inseticida Gás

Fumigante

Código	Descrição	Embalagem
15326	Display 2 un.	35g 18 uni.



JIMO ANTI-INSET AEROSSOL é um multi-inseticida eficaz contra mosquitos, moscas, baratas e formigas domésticas. Sua fórmula é à base de água composta de moléculas de última geração, combate o mosquito da dengue e também os pernilongos, que são mais resistentes e costumam atacar a noite.

Inseticida Aerosol

Código	Descrição	Embalagem
15323	300ml	12 uni.



Inseticida em pó que mata pulgas, traças, formigas e baratas.

Inseticida em pó

Código	Descrição	Embalagem
15408	100g	12 uni.



Jimo Cupim Base Água é um inseticida eficaz contra cupins, desenvolvido para o tratamento preventivo ou curativo da madeira seca sem acabamento.

Sua fórmula inovadora, com tecnologia de nanopartícula, confere alto poder de penetração e de fixação do princípio ativo na madeira. É incolor, pronto para o uso.

Cupinicida Jimo Cupim

Incolor (Base Água)

Código	Descrição	Embalagem
16380	900ml	12 uni.



JIMO CUPIM AEROSSOL RESIDUAL é um inseticida pronto para o uso e com alto poder residual, que combate os focos localizados de cupins e brocas em pequenas peças de madeira. Possui um tubo flexível, munido de uma agulha injetora e de um protetor antirrefluxo, que evita respingos durante a aplicação.

Cupinicida Jimo Cupim

Aerosol

Código	Descrição	Embalagem
15767	400ml	12 uni.



Jimo Cupim é inseticida e preventivo contra manchas de origem fúngica e mofo. É fornecido pronto para o uso, e deve ser usado em madeira seca. A aplicação de cera, tinta, verniz, stain ou o tratamento com synteko, cascolac ou similares só deverá ser realizado após a secagem do produto.

Cupinicida Jimo Cupim

Incolor

Código	Descrição	Embalagem
15329	900ml	12 uni.
15330	5Lt	04 uni.

Marrom Escuro

Código	Descrição	Embalagem
15331	900ml	12 uni.
15332	5Lt	04 uni.



JIMO MATA-BARATAS é um inseticida especificamente desenvolvido para matar baratas, formigas, aranhas e escorpiões, prevenindo contra novas infestações. Continua agindo por até 8 semanas para baratas e formigas.

Baraticida Aerosol

Código	Descrição	Embalagem
15324	300ml	12 uni.



JIMO RAT é um raticida granulado com ação anticoagulante, eficaz contra ratos e camundongos.

Raticida Granulado

Código	Descrição	Embalagem
15325	100g	12 uni.



JIMO DEDETIZADOR é um inseticida que gera uma névoa fumigadora, capaz de penetrar profundamente nos esconderijos mais difíceis, como rachaduras, frestas e atrás de móveis, matando os insetos e não deixando resíduos no ambiente.

Dedetizador

Ativado por Água

Código	Descrição	Embalagem
15328	10g	06 uni.



Silicone Gel

200g

JIMO SILICONE GEL é um produto a base de silicone em meio aquoso, especialmente formulado para proteger, conservar e dar brilho aos materiais, destacando e renovando a cor de borrachas, plásticos, vinis, madeiras e outras superfícies.

Código	Descrição	Embalagem
15336	Carro Novo	12 uni.
15335	Lavanda	12 uni.
15337	Marine	12 uni.
15334	Natural	12 uni.



Silicone Líquido

JIMO SILICONE limpa, protege, lubrifica, conserva e dá brilho, destacando a cor de borrachas, plásticos, vinis, madeiras e outras superfícies.

Código	Descrição	Embalagem
15333	250ml	12 uni.



Desengraxante Aerossol

Remove graxa, sujeira, fuligem e óleo das superfícies de motores, motos, bicicletas, correntes, barcos, pisos de garagens e oficinas, macacões, aros de magnésio ou de aço, etc.

Código	Descrição	Embalagem
15904	400ml	12 uni.



Desengripante

JIMO PENETRIL é um produto altamente lubrificante, possuindo múltiplas aplicações nas áreas automotiva, esportiva, industrial e doméstica.

Código	Descrição	Embalagem
15338	100ml	12 uni.
15339	400ml	12 uni.



Limpa Vidros Aerossol

JIMO LIMPA-VIDROS AEROSSOL remove sujeiras de diversas superfícies, tais como vitrines, janelas, espelhos, para-brisas, acrílicos, cristais etc. É prático porque a espuma adere na superfície e não escorre, o que facilita a sua remoção, deixando a superfície limpa e brilhante. Dispensa o enxágue e não ocasiona manchas.

Código	Descrição	Embalagem
15340	400ml	12 uni.



Desengordurante Aerossol

Detergente concentrado para desengordurar e facilitar a limpeza de fornos, fogões, cooktops, grelhas, micro-ondas, coifas, grills, painéis, espetos, assadeiras, louças, azulejos, boxes de banheiro e demais superfícies laváveis. Não contém soda cáustica. Age rapidamente, dissolvendo a sujeira e garantindo uma limpeza eficaz. O produto dermatologicamente testado.

Código	Descrição	Embalagem
17362	400ml	12 uni.



Formicida Grão Verde

Tradicional



Código	Descrição	Embalagem
10058	500g	40 uni.

FS



2
princípios
ativos

Código	Descrição	Embalagem
12611	500g	40 uni.



Para controle de formigas cortadeiras. Ação letal retardada e efeito de transferência (“efeito dominó”), com a contaminação de indivíduos que não tiveram acesso a isca.

Formicida Madepó 50



Inseticida pó para controle de formigas em gramados, jardins, canteiros, etc.

Código	Descrição	Embalagem
12988	1kg	20 uni.

Coretrine 25 CE

Inseticida Líquido



Inseticida líquido para controle de baratas de cozinha, baratas de esgoto, pulgas, moscas domésticas, traças, larvas e adultos de mosquito da dengue.

Código	Descrição	Embalagem
15941	30ml	30 uni.

Mademato (Mata Mato)

Diluição 30Lt



Herbicida líquido de ação sistêmica, não seletivo, indicado para o controle pós-emergente de plantas daninhas em áreas agrícolas.

Código	Descrição	Embalagem
15407	1Lt	06 uni.

Formicida Pasta Verde



Para controle de formigas doceiras. Possui efeito de transferência (“efeito dominó”), proporcionando a contaminação dos indivíduos que não tiveram acesso a isca.

Código	Descrição	Embalagem
10056	10g	20 uni.

Madelesma

Lata



Isca moluscicida granulada indicada para controle de lesmas e caramujos africanos.

O produto atua por ingestão e contato, causando a morte por desidratação.

* c. 4 pacotes de 250gr

Código	Descrição	Embalagem
10060	1Kg	20 uni.

Madelesma

Resistente a Umidade



Isca moluscicida granulada indicada para controle de lesmas e caramujos africanos.

O produto atua por ingestão e contato, causando a morte por desidratação.

* c. 4 pacotes de 250gr

Código	Descrição	Embalagem
14916	1 kg	20 uni.

Raticida Maderat

Sachê

Granulado



Código	Descrição	Embalagem
10055	25g	250 uni.

Granulado Cereal - Premium



Alta atratividade e sem resíduos.

Código	Descrição	Embalagem
10846	20g	600 uni.



Raticida de dose única indicado para controle de ratos de esgoto, ratos de telhado e camundongos em ambientes residenciais, comerciais e industriais.

Baraticida Barapil

Sachê



Isca baraticida granulada para controle de baratas de cozinha e baratas de esgoto.

Código	Descrição	Embalagem
10057	25g	250 uni.

Mata Mosca

Fita Autoadesiva



Armadilha de cola para controle de insetos voadores. Contém feromônio, conferindo alta atratividade. Possui elevado poder de fixação. Não resseca. Não contém veneno.

Código	Descrição	Embalagem
10052		25 uni.

Raticida

Armadilha de Cola



Armadilha adesiva que não resseca, com ação instantânea. Captura ratos e camundongos com o poder de fixação de sua cola. Pode ser utilizado em qualquer ambiente.

Código	Descrição	Embalagem
12739	35x25cm	20 uni.

Madepulga



Inseticida em pó para controle de pulgas em ambientes domiciliares, comerciais e industriais.

Código	Descrição	Embalagem
11324	50g	12 uni.
15207	1Kg (4x250g)	12 uni.

Mata Mosca

Granulado



Isca granulada eficaz contra moscas domésticas

Código	Descrição	Embalagem
10059	25g	24 uni.

Raticida Maderat

Pó de Contato (Pote)



Raticida de dose múltipla em pó, indicado para controle de ratos de esgoto, ratos de telhado e camundongos em ambientes residenciais, comerciais e industriais.

Código	Descrição	Embalagem
12524	100g	12 uni.



Glifomato

10% (Diluição 1Lt)

Herbicida não seletivo eficaz contra plantas daninhas (tiririca, picão preto, capim favorito, grama batatais e rabo de raposa) em jardins amadores.

Código	Descrição	Embalagem
17519	100ml	12 uni.



Inseticida Newtrine

30ml

É eficaz contra 20 pragas, rendendo até 5 litros. É inseticida, larvicida e acaricida, possuindo tripla ação.

Código	Descrição	Embalagem
17520		12 uni.



Glifomato

1% (Diluição 10Lt)

Herbicida eficaz contra plantas daninhas como o picão-preto e tiririca encontrados em jardins amadores.

Código	Descrição	Embalagem
17522	1Lt	12 uni.



Raticida Ratokill

Soft Bait

Age rapidamente, sendo ideal para altas infestações. Possui maior eficácia com menor dose.

Código	Descrição	Embalagem
17521	200g	30 uni.



Spanta Pombo

Pastilha

Efeito repelente, afasta pombo, morcegos e pardais.

É atóxico.

Código	Descrição	Embalagem
17518	400g	12 uni.



Cupinícida Agimax

Aerossol

Possui tubo flexível com ventosa que evita vazamentos durante a aplicação, projetando o produto para dentro da madeira.

Mangueira com agulha aplicadora.

Código	Descrição	Embalagem
17517	400ml	12 uni.

CAMPING & PRAIA





**Tenda Gazebo Dobrável
(3mx3m 2,60m alt.) Alumínio**

Código	Descrição	Embalagem
11645	Azul	01 uni.

Cobertura em poliéster com revestimento interno em Silver Coating
Extra-ventilado
Acompanha sacola e kit fixação
Montagem fácil e rápida
Pés em alumínio



**Banqueta
de Alumínio**

Código	Descrição	Embalagem
17482	Altura 37cm	06 uni.

*Cores Sortidas



**Piscina Inflável Bel Life
1,52m x 38cm**

Código	Descrição	Embalagem
11657	500 Lt	06 uni.



**Piscina Inflável Bel Life
1,68m x 51cm**

Código	Descrição	Embalagem
11658	1000 Lt	03 uni.



**Piscina Inflável Bel Life
2,44m x 66cm**

Código	Descrição	Embalagem
16632	2700 Lt	01 uni.



**Piscina Inflável Bel Life
3,05m x 76cm**

Código	Descrição	Embalagem
11660	4600 Lt	01 uni.



Barraca Camping Iglu

Código	Descrição	Embalagem
11665	02 Pessoas	02 uni.
11666	03 Pessoas	02 uni.
12204	04 Pessoas	02 uni.

Paredes e teto em poliéster
 Piso em polietileno
 Estrutura em fibra de vidro
 Volume de coluna d'água: 300 mm

2 pessoas:
 Comprimento: 2,00m Largura:1,30m Altura:1,05m

3 pessoas:
 Comprimento: 2,00m Largura:1,60m Altura:1,15m

4 pessoas:
 Comprimento: 2,00m Largura:2,00m Altura:1,30m

Colchão Inflável

Código	Descrição	Embalagem
11663	Solteiro	02 uni.
11664	Casal	02 uni.



Ideal para curtir seus momentos de lazer
 Pode utilizar em camping ou casa
 Muito confortável e macio
 Fácil de usar e compacto para guardar
 Parte superior: PVC / Vinil aveludado
 Parte inferior: PVC / Vinil

Solteiro
 Dimensões do produto: 185 x 76 x 22 cm
 Suporta até 100 Kg

Casal
 Dimensões do produto: 191 x 137 x 22 cm
 Suporta até 200 Kg



Inflador Manual para Enchimento de Colchão

Código	Descrição	Embalagem
11661		04 uni.



*Cores Sortidas

Boia Circular Verão Colorido

Código	Descrição	Embalagem
11673	56cm	06 uni.



Boia Circular de Praia

Óculos

Código	Descrição	Embalagem
17477	76cm	06 uni.



*Cores Sortidas

Piscina Inflável Kiddie

2 Anéis (61x15cm)

Código	Descrição	Embalagem
11672	21 Lt	06 uni.



*Cores Sortidas

Piscina Inflável Kiddie Pool

3 anéis (70x30cm)

Código	Descrição	Embalagem
11677	43 Lt	06 uni.



*Cores Sortidas

Piscina Inflável Play

3 anéis (1,22x25cm)

Código	Descrição	Embalagem
11678	140 Lt	03 uni.



Guarda Sol Classic Nylon Silver Coat

Código	Descrição	Embalagem
11650	1,80m	12 uni.

*Cores Sortidas



Bola para Tênis de Mesa com 6 Peças



Código	Descrição	Embalagem
17479	40mm	12 uni.

Kit Tênis de Mesa com Suportes e Rede



Código	Descrição	Embalagem
17478		06 uni.

Lança Água Splash Gun



Código	Descrição	Embalagem
17481	20x6x14cm	12 uni.

*Cores Sortidas

Boia de Braço



Código	Descrição	Embalagem
11651	23x15cm	06 uni.

*Cores e Estampas Sortidas

Bolsa Térmica Poliéster

Isolamento em espuma de EPE
Revestimento interno em PVC



Capacidade
12 Latas
Dimensões: Profundidade: 13 cm
Largura: 21 cm Altura: 25 cm
24 Latas
Dimensões: Profundidade: 18,5 cm
Largura: 24,5 cm Altura: 23 cm

Código	Descrição	Embalagem
11669	12 Latas	04 uni.
11670	24 Latas	04 uni.

*Cores Sortidas

Bolsa Térmica com Alça de Alumínio

Alça alumínio e emborrachada



24 Latas
Dimensões: Profundidade: 18,5 cm
Largura: 24,5 cm Altura: 23 cm

Código	Descrição	Embalagem
11668	24 Latas	06 uni.

*Cores Sortidas

Lança Água Super Jato



Código	Descrição	Embalagem
17480	40x5cm	24 uni.

*Cores Sortidas

Colete Inflável Tropical



Código	Descrição	Embalagem
11652	43x30cm	06 uni.

*Cores Sortidas

Esteira de Praia com Alça Palha



Código	Descrição	Embalagem
11648	60x180cm	06 uni.
11649	90x180cm	06 uni.

*Cores Sortidas

Esteira de Praia com Alça Polipropileno



Código	Descrição	Embalagem
14838	86x180cm	06 uni.

*Cores Sortidas

Banqueta Plástica



ARQPLAST.
Bancos e Saneamento Plástico

Código	Descrição	Embalagem
11250	Branca	04 uni.
11257	Preta	04 uni.

Refil para Cadeira de Praia

Cores Sortidas



Código	Descrição	Embalagem
17550	159x33cm	06 uni.

Mesa Portátil

para Cadeira de Praia

Cores Sortidas



Código	Descrição	Embalagem
17551	39,5x17,5cm	06 uni.

SBRISSA
ORGANIZANDO SEU LAR

Caminhão Infantil

PVC



Código	Descrição	Embalagem
16580	Basculante	12 uni.
16581	Cargo	12 uni.

Guitarra Plástica

Infantil



CORES SORTIDAS

Código	Descrição	Embalagem
16579	375x130x27mm	12 uni.

Violão Plástico

Infantil



CORES SORTIDAS

Código	Descrição	Embalagem
16578	375x120x40mm	12 uni.

Camisa para Lâmpião

300 velas



Classic Imports

Código	Descrição	Embalagem
15010	pacote c/2un.	50 uni.

Lâmpião a Querosene

24cm



Código	Descrição	Embalagem
13121		01 un.

WESTERN

Lâmpião a Querosene

Colorido Cores Sortidas



Código	Descrição	Embalagem
12704	24cm	06 uni.
10607	27cm	06 uni.

Tocha para Iluminação



Código	Descrição	Embalagem
13603	1,2m	06 uni.

Banquinho Infantil com 4 Unidades



**CORES
SORTIDAS**

Código	Descrição	Embalagem
16462		06 uni.

Blocos de Montar (Lego) Bolsa 128 Peças



Código	Descrição	Embalagem
16448		06 uni.

Blocos de Montar (Lego) Saco



Código	Descrição	Embalagem
16449	34 Peças	06 uni.
16469	60 Peças	06 uni.

Bola de Borracha Frescobol



**CORES
SORTIDAS**

Código	Descrição	Embalagem
16472		80 uni.

Kit Frescobol 2 Raquetes 1 Bola



**CORES
SORTIDAS**

Código	Descrição	Embalagem
16451	Borracha	12 uni.

Kit Frescobol 2 Raquetes



**CORES
SORTIDAS**

Código	Descrição	Embalagem
16457	Madeira	12 uni.

Disco de Frisbee



**CORES
SORTIDAS**

Código	Descrição	Embalagem
16452	22cm	06 uni.

Bocha de Praia (Tejo) com 4 Unidades



**CORES
SORTIDAS**

Código	Descrição	Embalagem
16463		12 uni.

Sacareia de Praia Pressão



**CORES
SORTIDAS**

Código	Descrição	Embalagem
16458	6 Peças	12 uni.

Esteira de Praia Flutuante



**CORES
SORTIDAS**

Código	Descrição	Embalagem
16468	1,60cm	06 uni.

Espaguete Flutuador



**CORES
SORTIDAS**

Código	Descrição	Embalagem
16453	1,60cm	06 uni.

Prancha Body-Board



**CORES
SORTIDAS**

Código	Descrição	Embalagem
16454	80cm	06 uni.
16455	87cm	06 uni.
16456	100cm	06 uni.

Cadeira Educativa

Kit Cozinha



Código	Descrição	Embalagem
16466	24 Peças	06 uni.

Kit Chá Infantil



Código	Descrição	Embalagem
16465	30 Peças	12 uni.

Kit Cozinha Infantil



Código	Descrição	Embalagem
16464	13 Peças	12 uni.

Cadeira Educativa

de Praia

CORES SORTIDAS



Código	Descrição	Embalagem
16459	10 Peças	06 uni.

Kit Praia Infantil
com Balde (18cm)



CORES SORTIDAS

Código	Descrição	Embalagem
16447	6 Peças	06 uni.

Kit Praia Infantil

Castelo - com Balde



CORES SORTIDAS

Código	Descrição	Embalagem
16471	6 Peças	06 uni.

Kit Praia Infantil

Regador

CORES SORTIDAS



Código	Descrição	Embalagem
16467	6 Peças	12 uni.

Kit Praia Infantil

Mini Polvo - com Balde



CORES SORTIDAS

Código	Descrição	Embalagem
16460	5 Peças	06 uni.

Kit Praia Infantil

Polvo - com Balde



CORES SORTIDAS

Código	Descrição	Embalagem
16461	6 Peças	06 uni.

Kit Praia Infantil

Grande

CORES SORTIDAS

Código	Descrição	Embalagem
16470	3 Peças	06 uni.



Kit Praia Infantil

Pequeno

CORES SORTIDAS

Código	Descrição	Embalagem
16450	6 Peças	06 uni.



Caixa Térmica

Azul



Código	Descrição	Embalagem
17666	12Lt	01 uni.
17669	18Lt	01 uni.
13550	26Lt	01 uni.
13467	34Lt	01 uni.

Preta



Código	Descrição	Embalagem
17665	12Lt	01 uni.
17668	18Lt	01 uni.
17663	26Lt	01 uni.
17664	34Lt	01 uni.

Vermelha



Código	Descrição	Embalagem
17667	12Lt	01 uni.
17670	18Lt	01 uni.
13551	26Lt	01 uni.
13458	34Lt	01 uni.

Churrasqueira Montana

Código	Descrição	Embalagem
10247	Aço	03 uni.



Material: Aço Pintado
 Cor Predominante: Preto
 Medidas: 54cm x 35cm x 64cm
 01 Grelha- 46,7 cm x 16,7 cm x 1,5cm
 02 Espetos simples- 48cm
 01 Espeto duplo- 48cm
 Medidas da bacia: 49,5cm x 34,5cm x 5,5cm
 Altura: 64,00cm
 Largura: 35,00cm
 Comprimento: 54,00cm
 Peso: 2,86cm

Carrinho de Praia



ACOMPANHA
 BOLSA PRÁTICA E
 EXTENSOR
 ELÁSTICO

Código	Descrição	Embalagem
15660	Alumínio	06 uni.



Mesa Prática

Código	Descrição	Embalagem
8968	Azul	01 uni.

Material: Polipropileno
 Capacidade: 15 kg
 Mesa: 92 cm x 69 cm x 65 cm
 Diâmetro p/ guarda-sol:
 30 mm
 Altura: 65,00cm
 Largura: 69,00cm
 Comprimento: 89,00cm
 Peso: 4,69 Kilogramas

Piscina Mor

Código	Descrição	Embalagem
8970	400 Lt	01 uni.
8971	1000 Lt	01 uni.
8972	1500 Lt	01 uni.
17475	2000 Lt	01 uni.

Dimensões:

400 Lt
 ALTURA: 33,00 Centímetros
 LARGURA: 1,06 Metros
 COMPRIMENTO: 1,15 Metros

1000 Lt
 ALTURA: 42,00 Centímetros
 LARGURA: 1,26 Metros
 COMPRIMENTO: 1,89 Metros

1500 Lt
 ALTURA: 42,00 Centímetros
 LARGURA: 1,89 Metros
 COMPRIMENTO: 1,89 Metros

2000 Lt
 ALTURA: 58,00 Centímetros
 LARGURA: 1,64 Metros
 COMPRIMENTO: 2,11 Metros



Piscina Circular

5000Lt

Código	Descrição	Embalagem
17476	3,05m x 76cm	01 uni.

Dimensões:

ALTURA: 76,00 Centímetros
 LARGURA: 3,05 Metros
 COMPRIMENTO: 3,05 Metros



Filtro para Piscina

2200L/h

Código	Descrição	Embalagem
17572	220v	02 uni.





Banqueta de Aço

Código	Descrição	Embalagem
10243	Aço	06 uni.

Cores Sortidas



Cadeira de Praia

Código	Descrição	Embalagem
5351	Aço	06 uni.

Cores Sortidas



Cadeira de Praia

Código	Descrição	Embalagem
10412	Alumínio	06 uni.

Cores Sortidas



**Cadeira de Praia Reclinável
4 Posições**

Código	Descrição	Embalagem
13527	Alumínio	01 uni.

Cores Sortidas



**Cadeira de Praia Reclinável
4 Posições**

Código	Descrição	Embalagem
13525	Aço	01 uni.

Cores Sortidas



**Cadeira de Praia Reclinável
8 Posições**

Código	Descrição	Embalagem
13528	Alumínio	01 uni.

Cores Sortidas



**Cadeira de Praia Reclinável
8 Posições**

Código	Descrição	Embalagem
13526	Aço	01 uni.

Cores Sortidas

Barraca Camping Iglu



Código	Descrição	Embalagem
17773	2 Pessoas	04 uni.
17726	3 Pessoas	06 uni.
17727	4 Pessoas	06 uni.

Colchão Inflável



Solteiro
Dimensões do produto:
185 x 76 x 22 cm
Suporta até 100 Kg

Casal
Dimensões do produto:
191 x 137 x 22 cm
Suporta até 160 Kg

Código	Descrição	Embalagem
17548	Solteiro	06 uni.
17549	Casal	06 uni.



Óculos para Natação Sport (Infantil)

Código	Descrição	Embalagem
17571	15x13,6cm	36 uni.

Cores Sortidas



Esteira de Praia Polipropileno

Código	Descrição	Embalagem
17562	72x180cm	12 uni.



Guarda-Sol Fashion 1,80m

Código	Descrição	Embalagem
17474		12 uni.



Tenda Gazebo Dobrável 3x3m (2,5m Alt.) - Alumínio

Código	Descrição	Embalagem
17672	Azul	01 uni.



5cm de altura

Disco para Chuleta 42cm
Estampado Esmaltado

Código	Descrição	Embalagem
8079	Chapa 1,50mm	01 uni.



Churrasqueira Prática
Espetinho

Código	Descrição	Embalagem
15856	60x20cm	06 uni.



Churrasqueira Latão Preta

Código	Descrição	Embalagem
10522	60x50cm	01 uni.



Churrasqueira Prática

Código	Descrição	Embalagem
6834	60x40cm	06 uni.



Churrasqueira Prática
com Pé

Código	Descrição	Embalagem
15855	60x40cm	06 uni.

Adams



Disco p/ Chuleta Esmaltado
Estampado - 45cm

Código	Descrição	Embalagem
16436	chapa 2,65mm	02 uni.



Churrasqueira Prática
Metal (com Pés)

Código	Descrição	Embalagem
15139	60x40cm	01 uni.



Churrasqueira Prática
Metal

Código	Descrição	Embalagem
15138	60x40cm	01 uni.



Churrasqueira Prática
(Espetinho) Metal

Código	Descrição	Embalagem
10521	60x20cm	06 uni.



Fogareiro (20x20cm) 1 Boca
10 cm de Altura

Código	Descrição	Embalagem
12064	4 Caulins	01 uni.



Fogareiro (40x20cm) 2 Bocas
10cm de Altura

Código	Descrição	Embalagem
12065	4 Caulins	01 uni.



Fogareiro Boca Louca a Gás
Rosca Grossa

Código	Descrição	Embalagem
12059		01 uni.



Fogareiro Alta Pressão
Rosca Grossa

Código	Descrição	Embalagem
12061	5 Caulins	01 uni.



Registro para Fogareiro
com Mangueira Normalizada

Código	Descrição	Embalagem
12070	5/16"	06 uni.



Caulins Alto

Código	Descrição	Embalagem
12071		24 uni.

Registro p/ Fogareiro Tradicional
Saída 1/4"



Código	Descrição	Embalagem
11985		06 uni.

Registro p/ Fogareiro Tradicional
Saída 5/16"



Código	Descrição	Embalagem
12069		06 uni.

Registro p/ Fogareiro
Rosca Grossa c/ Borboleta



Código	Descrição	Embalagem
12068	5/16"	12 uni.

Registro p/ Fogareiro e Lampião
Rosca Grossa



Código	Descrição	Embalagem
12067		06 uni.

Registro p/ Fogareiro e Lampião
Macho/Fêmea



Código	Descrição	Embalagem
11986		06 uni.

Registro p/ Fogareiro e Lampião
Fêmea/Fêmea



Código	Descrição	Embalagem
14854		06 uni.

Bico Adapt. p/ Mangueira
Rosca 1/8" - Saída 1/4"



Código	Descrição	Embalagem
15205		12 uni.

Tee p/ Mangueira Norm.
3/8"



Código	Descrição	Embalagem
15206		06 uni.

Lampião a Gás
Rosca Grossa c/ Camisa



Código	Descrição	Embalagem
12066		04 uni.

Espeto Gaúcho Simples

Aço



Código	Descrição	Embalagem
11775	45cm	12 uni.
11776	55cm	12 uni.
11777	65cm	12 uni.
11778	75cm	12 uni.
11779	85cm	12 uni.
11780	95cm	12 uni.

Espeto Gaúcho Duplo

Aço



Código	Descrição	Embalagem
11769	45cm	12 uni.
11770	55cm	12 uni.
11771	65cm	12 uni.
11772	75cm	12 uni.
11773	85cm	12 uni.
11774	95cm	12 uni.

Grelha Gaúcho Tradicional



Código	Descrição	Embalagem
11762	(P) 18x33cm	05 uni.
11760	(M) 19,5x39,5cm	05 uni.
11761	(G) 25x50cm	05 uni.

Espeto Gaúcho Simples

Alumínio



Código	Descrição	Embalagem
11784	75cm	06 uni.
11785	85cm	06 uni.
11786	95cm	06 uni.

Espeto Gaúcho Duplo

Alumínio

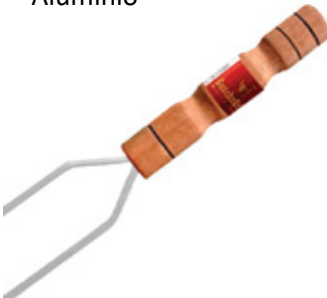

Código	Descrição	Embalagem
11781	75cm	06 uni.
11782	85cm	06 uni.
11783	95cm	06 uni.

Grelha Gaúcho p/ Churrasco

Bandeja (M)



Código	Descrição	Embalagem
11764	33x47cm	05 uni.

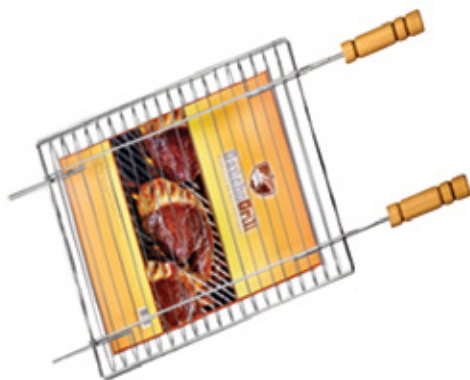

Grelha Gaúcho para Churrasco Dupla (M)

Código	Descrição	Embalagem
11763	36x50cm	05 uni.

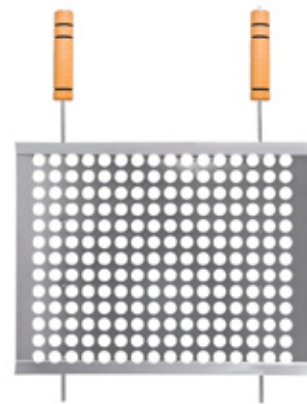

Grelha Gaúcho Tela Moeda

Código	Descrição	Embalagem
11767	40x50cm	05 uni.
11765	50x50cm	05 uni.
11768	60x50cm	05 uni.



Fogareiro Redondo

1 Boca

Código	Descrição	Embalagem
15218	22x10cm	01 uni.



Fogareiro Redondo

1 Boca (Boca Louca)

Código	Descrição	Embalagem
15217	22x20cm Rosca Grossa	01 uni.



Fogareiro Redondo c/ Tripé

34cm e Tripé de 60cm

Código	Descrição	Embalagem
15216	1 Queimador	01 uni.
15215	2 Queimadores	01 uni.



Fogareiro Quadrado

1 Boca

Código	Descrição	Embalagem
15212	23x23cm 4 caulins	01 uni.
15213	32,5x32,5cm 6 caulins	01 uni.



Fogareiro Quadrado

2 Bocas (Altura 15cm)

Código	Descrição	Embalagem
16431	32,5x32,5cm	01 uni.



Chapa Retangular

com Alça

Código	Descrição	Embalagem
15225	24,5x39cm	01 uni.



Fogareiro Retangular 2 Bocas

Código	Descrição	Embalagem
15214	23x44cm	01 uni.



**Fogareiro Retangular 2 Bocas
com Borda**

Código	Descrição	Embalagem
15224	23x44cm	01 uni.



**Fogareiro Retangular 2 Bocas
Caminhoneiro**

Código	Descrição	Embalagem
15223	23x44cm	01 uni.

CAÇA E PESCA

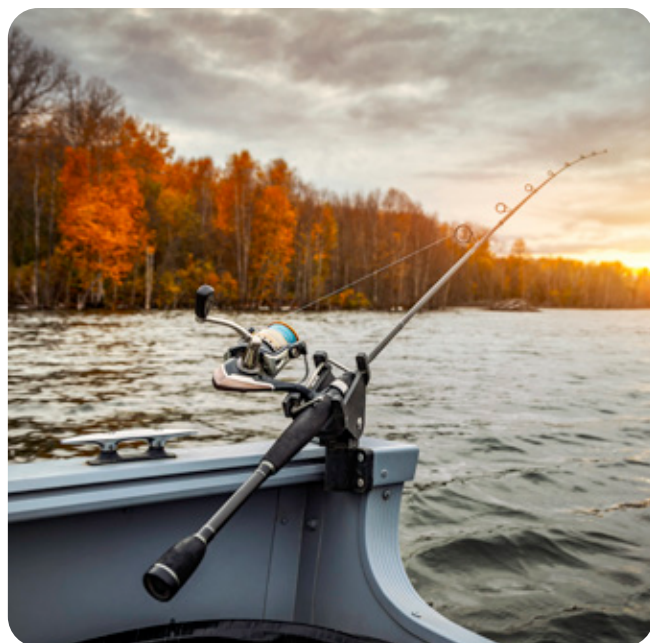



Vara MS Solara Bluestick

Azul

Código	Descrição	Embalagem
12298	1,80m/10-20lbs	01 uni.
12299	2,10m/12-25lbs	01 uni.
12300	2,40m/12-25lbs	01 uni.
12301	2,70m/12-25lbs	01 uni.

Vara MS Solara Redstick

Vermelha

Código	Descrição	Embalagem
12302	1,80m/10-20lbs	01 uni.
12303	2,10m/12-25lbs	01 uni.
12304	2,40m/12-25lbs	01 uni.
12305	2,70m/12-25lbs	01 uni.



Molinete MS Jimmy 100

Código	Descrição	Embalagem
12284	1 rolamento	01 uni.



Anzol 12146 Preto

Cartela

Código	Descrição	Embalagem
15176	N°1	CT. 50un.
15177	N°2	CT. 50un.
15179	N°4	CT. 50un.
15180	N°6	CT. 50un.
15181	N°8	CT. 50un.
15182	N°10	CT. 50un.
15183	N°12	CT. 50un.
15184	N°1/0	CT. 50un.
15185	N°2/0	CT. 50un.
15186	N°3/0	CT. 25un.
15187	N°4/0	CT. 25un.
15188	N°5/0	CT. 10un.
15189	N°6/0	CT. 10un.
15190	N°7/0	CT. 10un.
15191	N°8/0	CT. 10un.
15192	N°9/0	CT. 10un.
15193	N°10/0	CT. 10un.



Anzol 4330

Cartela

Código	Descrição	Emb.
10286	n°1	Ca 50
10287	n°2	Ca 50
10288	n°4	Ca 50
10289	n°6	Ca 50
10290	n°8	Ca 50
10291	n°10	Ca 50
10292	n°12	Ca 50
10293	n°14	Ca 50
10294	n°16	Ca 50
10305	n°18	Ca 50
10295	n°1/0	Ca 50
10296	n°2/0	Ca 50
10297	n°3/0	Ca 50
10298	n°4/0	Ca 20
10299	n°5/0	Ca 20
10300	n°6/0	Ca 20
10301	n°7/0	Ca 10
10302	n°8/0	Ca 10



Anzol 4330

Caixa

Código	Descrição	Emb.
10269	n°1	Cx 100
10270	n°2	Cx 100
10271	n°4	Cx 100
10272	n°6	Cx 100
10273	n°8	Cx 100
10274	n°10	Cx 100
10275	n°12	Cx 100
10276	n°14	Cx 100
10304	n°16	Cx 100
12306	n°18	Cx 100
10277	n°1/0	Cx 100
10278	n°2/0	Cx 100
10279	n°3/0	Cx 100
10280	n°4/0	Cx 100
10281	n°5/0	Cx 100
10282	n°6/0	Cx 100
10283	n°7/0	Cx 100
10284	n°8/0	Cx 100
10303	n°9/0	Cx 50
10285	n°10/0	Cx 50
12307	n°11/0	Cx 50
12308	n°12/0	Cx 50



Molinete MS Star

Código	Descrição	Embalagem
12285	3 rolamentos	01 uni.

FRICÇÃO DIANTEIRA



Molinete MS Elite 1000

Código	Descrição	Embalagem
12286	3 rolamentos	01 uni.



Anzol Garatéia

Caixa

Código	Descrição	Embalagem
15662	n°8	Cx 100
15663	n°10	Cx 100
12287	n°1/0	Cx 100
12288	n°2/0	Cx 100
12289	n°3/0	Cx 100
12290	n°4/0	Cx 100

Boia de Pesca Luminosa

B06 - 011 Vermelha

Bateria 2032
(não inclusa)



Código	Descrição	Embalagem
11613	14cm alt.	04 uni.

Boia de Pesca Luminosa

B03 - 012 Verde

Bateria 2032
(não inclusa)



Código	Descrição	Embalagem
11614	16cm alt.	04 uni.

Boia de Pesca Luminosa

B07 Vermelha Oval

Bateria 2032
(não inclusa)



Código	Descrição	Embalagem
11615	16cm alt.	04 uni.

Colete Salva Vidas com zíper



Código	Descrição	Embalagem
15227	20Kg	01 uni.
11610	75Kg	01 uni.
11612	90Kg	01 uni.
11611	105Kg	01 uni.

*Cores Sortidas

Chumbinho Diabolô Snyder



Código	Descrição	Embalagem
10736	4.5mm-Cx 250	100 uni.
10737	5.5mm-Cx 125	100 uni.

Chumbinho Pardal Sport Caixa com 250



Código	Descrição	Embalagem
11616	4.5mm	200 uni.

Boia de Pesca Isopor



Código	Descrição	Embalagem
10308	A-0-Pct 100	06 uni.
10309	A-2-Pct 100	06 uni.
10310	A-4-Pct 100	04 uni.
10311	A-6-Pct 100	04 uni.
10312	A-8-Pct 100	01 uni.
10313	A-10-Pct 50	01 uni.
10314	A-12-Pct 50	01 uni.
12603	A-13-Pct 50	01 uni.
10727	A-14-Pct 50	01 uni.



Canço Bambú de Encaixe
Traíra

Código	Descrição	Embalagem
12022	n°1 3,40m	04 uni.
12023	n°2 3,80m	04 uni.

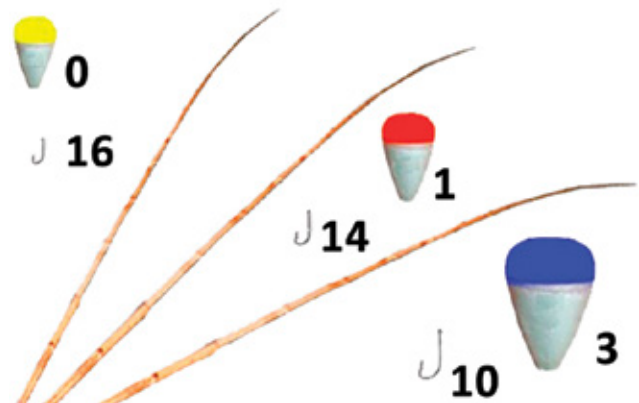

Canço

Código	Descrição	Embalagem
9212	n°1	12 uni.
9213	n°2	12 uni.
9214	n°3	12 uni.

N° 1: Vara de 1,50 a 1,70 metros;
Anzol n°16; Boia n°0.

N° 2: Vara de 1,70 a 1,85 metros;
Anzol n°14; Boia n°1.

N° 3: Vara de 2,15 a 2,35 metros;
Anzol n°10; Boia n°3.

Linha de Pesca Lambari

Linha Lisa (Pct. 24 peças)
4m Comprimento

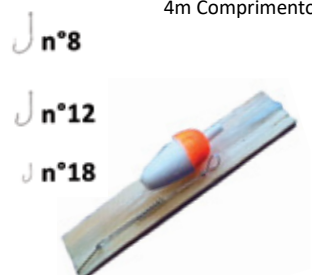

Código	Anzol	Linha	Boia
9209	n°18	0,35	n°0
9210	n°12	0,35	n°2
9211	n°8	0,35	n°4

Linha de Pesca Chumbada

Linha Lisa
25m Comprimento



Código	Anzol	Linha	Boia
9219	n°3/0	0,60	n°9
9220	n°4/0	0,60	n°10
9222	n°6/0	0,70	n°12
9223	n°7/0	1,00	n°12

Linha de Pesca Chumbada

Linha Trançada
25m Comprimento



Código	Anzol	Linha	Bóia
9221	n°5/0	0,70	n°11

Linha de Fundo Chumbada

Linha Lisa
35m Comprimento



Código	Anzol	Linha	Chumb
9216	n°1/0	0,60	30g
9217	n°6/0	0,70	45g
9218	n°7/0	1,00	70g

Linha de Pesca

Trançada
Embalagem 12 uni.



Código	Descrição	Medidas
10670	n°1/100g	100m
9234	n°1/250g	240m
9235	n°2/250g	170m
10416	n°3/250g	140m

Linha Espinhel c/ Girador com Anzol e 20 Empates

20m Comprimento



Código	Anzol	Embalagem
12029	n°1/0	01 uni.
12030	n°3/0	01 uni.
12031	n°5/0	01 uni.

Linha Espinhel c/ Girador sem Anzol e 30 Empates

30m Comprimento



Código	Descrição	Embalagem
9237	sem Anzol	01 uni.

Mosquetão para Espinhel



Código	Descrição	Embalagem
13225	2/0	Pct. 25 uni.

Isca Artificial c/ Anzol Blister Individual

8cm comp.

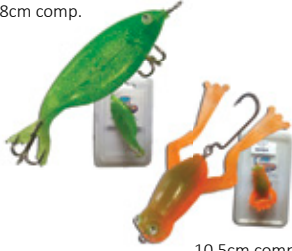

10,5cm comp.

Código	Descrição	Embalagem
13222	Lambari 8cm	01 uni.
13220	Frog 10,5cm	01 uni.

Luminoso para Boia Luz Química (Pct 2 uni.)



Código	Descrição	Embalagem
13356	4.0x39mm	50 uni.
14735	6.0x50mm	50 uni.

Sino de Pesca Simples



Código	Descrição	Embalagem
13227		01 uni.

Anzol Chuveirinho Cabo de Aço



Código	Descrição	Embalagem
9233	Chinu N°9	12 uni.

Chumbada Oliva Pacote com 1Kg



Código	Descrição	Embalagem
10317	15g	01 uni.
10318	20g	01 uni.
10319	35g	01 uni.
10320	45g	01 uni.
10315	60g	01 uni.

Chumbada Pingo Pacote com 1Kg



Código	Descrição	Embalagem
12741	60g	01 uni.

Chumbada Pirâmide Pacote com 1Kg



Código	Descrição	Embalagem
12032	75g	01 uni.
10325	100g	01 uni.
10326	125g	01 uni.

Chumbada Balão Murcho Pacote com 1Kg



Código	Descrição	Embalagem
12817	25g	01 uni.

Chumbada Colher Pacote com 1Kg



Código	Descrição	Embalagem
12740	25g	01 uni.
12026	50g	01 uni.
12027	70g	01 uni.

Chumbada Melão Pacote com 1Kg



Código	Descrição	Embalagem
12818	50g	01 uni.
12819	80g	01 uni.

Empate Inox



Código	Descrição	Embalagem
9224	28x3cm	Pct. 100 uni.
9225	22x7cm	Pct. 100 uni.
9226	20x8cm	Pct. 100 uni.
9227	18x10cm	Pct. 100 uni.

Empate Inox c/ Girador



Código	Descrição	Embalagem
9228	20x8cm	Pct. 100 uni.
9229	18x10cm	Pct. 100 uni.
9230	18x12cm	Pct. 100 uni.
REFORÇADO		
12028	18x10cm	Pct. 100 uni.

Empate Inox c/ Gir. e Chumbada



Código	Descrição	Embalagem
9231	20x8cm	Pct. 100 uni.
9232	18x10cm	Pct. 100 uni.



ARQPLAST
Pescador e Governador de Vida

Maleta para Pescaria

3 Bandejas

Código	Descrição	Embalagem
14645	Preta/Cinza	04 uni.

Balança Peixeira



Código	Descrição	Embalagem
13116	10Kg	01 un.

Balança Peixeira



Código	Descrição	Embalagem
13120	25Kg	01 un.
13117	50Kg	01 un.
13118	100Kg	01 un.

Lampião a Querosene 24cm



Código	Descrição	Embalagem
13121		01 un.

Rede para Pesca



Código	Fio	Malha/Metro	Embalagem
10847	020	15/1,44x05m	01 uni.
10848	020	15/1,44x10m	01 uni.
10849	020	15/1,44x20m	01 uni.
10850	020	20/1,52x10m	01 uni.
10851	020	20/1,52x20m	01 uni.
10852	030	35/1,75x20m	01 uni.
12271	040	50/2,00x30m	01 uni.
12274	040	60/1,56x20m	01 uni.
12275	040	60/1,56x30m	01 uni.

Rede para Pesca

Feiticeira



Código	Fio	Malha/Metro	Embalagem
10952	030	35/2,40x20m	01 uni.
10953	030	35/2,40x30m	01 uni.
10954	030	40/2,40x20m	01 uni.
10955	030	40/2,40x30m	01 uni.
10956	040	50/2,40x20m	01 uni.
10957	040	50/2,40x30m	01 uni.

Tarrafa para Pesca



Código	Fio	Malha/Metro	Braça	Embalagem
10860	025	12/06m	010	01 uni.
10856	025	12/10m	015	01 uni.

Isca Artificial Lambari com Anzol



Código	Descrição	Embalagem
10910	4cm	10 uni.

Isca Artificial Rã do Brejo com Anzol



Código	Descrição	Embalagem
10909	2cm	10 uni.

Isca Artificial Rã com Anzol



Código	Descrição	Embalagem
10906	n°2 - 6cm	10 uni.
10907	n°3 - 4,5cm	10 uni.

Isca Artificial Minhoca N°2 com Anzol



Código	Descrição	Embalagem
10912	2,5cm	10 uni.

Girasnap



Código	Descrição	Embalagem
10921	n°1	Pct. 10 uni.
10922	n°3	Pct. 10 uni.

Empate com Cabo de Aço Flexível



Código	Descrição	Embalagem
10920	15cm	Pct. 10 uni.
10919	20cm	Pct. 10 uni.



Chapéu Eclipse com Proteção para Pescoço

Código	Descrição	Embalagem
10915	Verde	06 uni.
10916	Caqui	06 uni.



Boné Al Capone com Proteção para Pescoço

Código	Descrição	Embalagem
10917	Verde	06 uni.
10918	Caqui	06 uni.

Canivete Dobrável
Cabo de Madeira

Código	Descrição	Embalagem
13626	16,5cm aberto	06 uni.

Canivete Dobrável
Camping

Código	Descrição	Embalagem
13623	15,3cm aberto	06 uni.

Canivete Dobrável
Camping

Código	Descrição	Embalagem
13624	15,8cm aberto	06 uni.

Canivete Dobrável
Camping (com Flip)

Código	Descrição	Embalagem
13627	15cm aberto	06 uni.

Canivete Dobrável
Selva (com Flip)

Código	Descrição	Embalagem
13625	15cm aberto	06 uni.

Balança Peixeira Digital

Código	Descrição	Embalagem
14132	50kg	04 uni.

com Luminária



Alcance:
100 metros

Lanterna Poweredled Recarregável (1 led)

23cm

Código	Descrição	Embalagem
14729	150 lúmens	08 uni.



Alcance:
200 metros

Lanterna Holofote Poweredled Recarregável (1 led)

14cm

Código	Descrição	Embalagem
14725	265 lúmens	04 uni.

Lanterna Poweredled Recarregável (1 led)

21cm



Alcance:
50 metros

Código	Descrição	Embalagem
14727	65 lúmens	08 uni.

Lanterna Poweredled Recarregável (1 led)

23,5cm



Alcance:
100 metros

Código	Descrição	Embalagem
14728	140 lúmens	08 uni.

Lanterna Poweredled Recarregável (1 led)

27cm



Alcance:
200 metros

Código	Descrição	Embalagem
14726	250 lúmens	08 uni.



Lanterna Recarregável 5 leds



Código	Descrição	Embalagem
14997	18,7cm	06 uni.

Lanterna Recarregável 7 leds



Código	Descrição	Embalagem
14998	24,3cm	06 uni.

Lanterna Recarregável 12 leds



Código	Descrição	Embalagem
15001	20,5cm	06 uni.

Lanterna Recarregável 15 leds com Alça



Código	Descrição	Embalagem
15003	18,5cm	06 uni.

Lanternas LED

Lanterna Recarregável

4 Leds



Código	Descrição	Embalagem
10600	12cm	06 uni.

Lanterna Recarregável

5 Leds



Código	Descrição	Embalagem
10744	18,7cm	06 uni.

Lanterna de Cabeça a Pilha

5 Leds



Código	Descrição	Embalagem
13511	3xAA	03 uni.

Lanterna Recarregável

9 Leds



Código	Descrição	Embalagem
10743	19,5cm	06 uni.

Lanterna Recarregável

12 Leds



Código	Descrição	Embalagem
11842	20,5cm	06 uni.

Lanterna Recarregável c/ Alça

15 Leds



Código	Descrição	Embalagem
11840	18,5cm	02 uni.

Lampião a Querosene

Colorido



Código	Descrição	Embalagem
12704	24cm	06 uni.

Lampião a Querosene

Colorido



Código	Descrição	Embalagem
10607	27cm	06 uni.

Tocha para Iluminação



Código	Descrição	Embalagem
13603	1,2m	06 uni.

Balança Peixeira



Código	Descrição	Embalagem
11820	25kg	06 uni.

Canivete Dobrável

Cabo de Madeira



Código	Descrição	Embalagem
10605	16,4cm aberto	06 uni.



A 0 - 1,8cm



A 2 - 2,5cm



A 4 - 3cm



A 6 - 4cm



A 8 - 5cm



A 10 - 6cm



A 12 - 7,5cm



A 13 - 9,5cm



A 14 -12cm



13346 - BOIA CORRER OVAL - 9cm



13348 - BOIA LUMINOSA - 15,5cm



11613 - BOIA LUMINOSA - 14cm



11614 - BOIA LUMINOSA - 16cm



11615 - BOIA LUMINOSA OVAL - 16cm

n°1



n°2



n°4



n°6



n°8



n°10



n°12



n°14



n°16



n°18



n°1/0



n°2/0



n°3/0



n°4/0



n°5/0



n°6/0



n°7/0



n°8/0



n°9/0



n°10/0



n°12/0



n°11/0

GARATÉIA



n°1/0



n°2/0



n°3/0



n°4/0



Quem atendemos?

Atendemos empresas ligadas à construção civil, materiais de construção, ferragens, mercados e minimercados, agropecuárias, lojas especializadas e bazar.

Estamos presente nas seguintes cidades:

- ACEGUA
- AGUDO
- ALEGRETE
- AMARAL FERRADOR
- ARAMBARÉ
- ARROIO DO PADRE
- ARROIO GRANDE
- BAGÉ
- BARRA DO QUARAÍ
- BARRA DO RIBEIRO
- CAÇAPAVA DO SUL
- CACEQUI
- CACHOEIRA DO SUL
- CAMAQUÃ
- CANDELARIA
- CANDIOTA
- CANGUÇU
- CAPÃO DO LEÃO
- CERRITO
- CERRO BRANCO
- CERRO GRANDE DO SUL
- CHUI
- CHUVISCA
- CRISTAL
- DILERMANDO AGUIAR
- DOM FELICIANO
- DOM PEDRITO
- DONA FRANCISCA
- EL DORADO DO SUL
- ENCRUZILHADA DO SUL
- FAXINAL DO SOTURNO
- FORMIGUEIRO
- GUÁIBA
- HERVAL
- HULHA NEGRA
- ITAARA
- ITAQUI
- IVORÁ
- JAGUARÃO
- JAGUARI
- JULIO DE CASTILHOS
- LAGOA BONITA DO SUL
- MANOEL VIANNA
- MATA
- MORRO REDONDO
- NOVA ESPERANÇA DO SUL
- NOVA PALMA
- NOVO CABRAIS
- PANTANO GRANDE
- PARAISO DO SUL
- PASSA SETE
- PASSO DO SOBRADO
- PEDRAS ALTAS
- PEDRO OSÓRIO
- PELOTAS
- PINHEIRO MACHADO
- PIRATINI
- QUARAÍ
- RESTINGA SECA
- RIO GRANDE
- RIO PARDO
- ROSÁRIO DO SUL
- SANTA CRUZ DO SUL
- SANTA MARGARIDA DO SUL
- SANTA MARIA
- SANTA VITÓRIA DO PALMAR
- SANTANA DA BOA VISTA
- SANTANA DO LIVRAMENTO
- SANTIAGO
- SÃO BORJA
- SÃO FRANCISCO DE ASSIS
- SÃO GABRIEL
- SÃO JOÃO DO POLESINE
- SÃO JOSÉ DO NORTE
- SÃO LOURENÇO DO SUL
- SÃO MARTINHO DA SERRA
- SÃO PEDRO DO SUL
- SÃO SEPÉ
- SÃO VICENTE DO SUL
- SENTINELA DO SUL
- SERTÃO SANTANA
- SILVEIRA MARTINS
- SOBRADINHO
- TAPES
- TOROPI
- TUPANCIRETÃ
- TURUÇU
- UNISTALDA
- URUGUAIANA
- VALE DO SOL
- VALE VERDE
- VENÂNCIO AIRES
- VERA CRUZ
- VILA NOVA DO SUL



CATÁLOGO GERAL DE PRODUTOS

MULTISULDISTRIBUIDORA.COM.BR
(53) 3252-3076

20
23

